

**Agenzia del Territorio  
CATASTO FABBRICATI  
Ufficio Provinciale di  
Padova**

Dichiarazione protocollo n. PD0007905 del 15/01/2004

Planimetria di u.i.u. in Comune di Cartura

Via Geremia Ferdinando

civ.

Identificativi Catastali:

Sezione:

Foglio: 14

Particella: 357

Subalterno: 16

Compilata da:

Gialain Giuseppe

Iscritto all'albo:

Geometri

Prov. Padova

N. 1741

Scheda n. 1

Scala 1:200

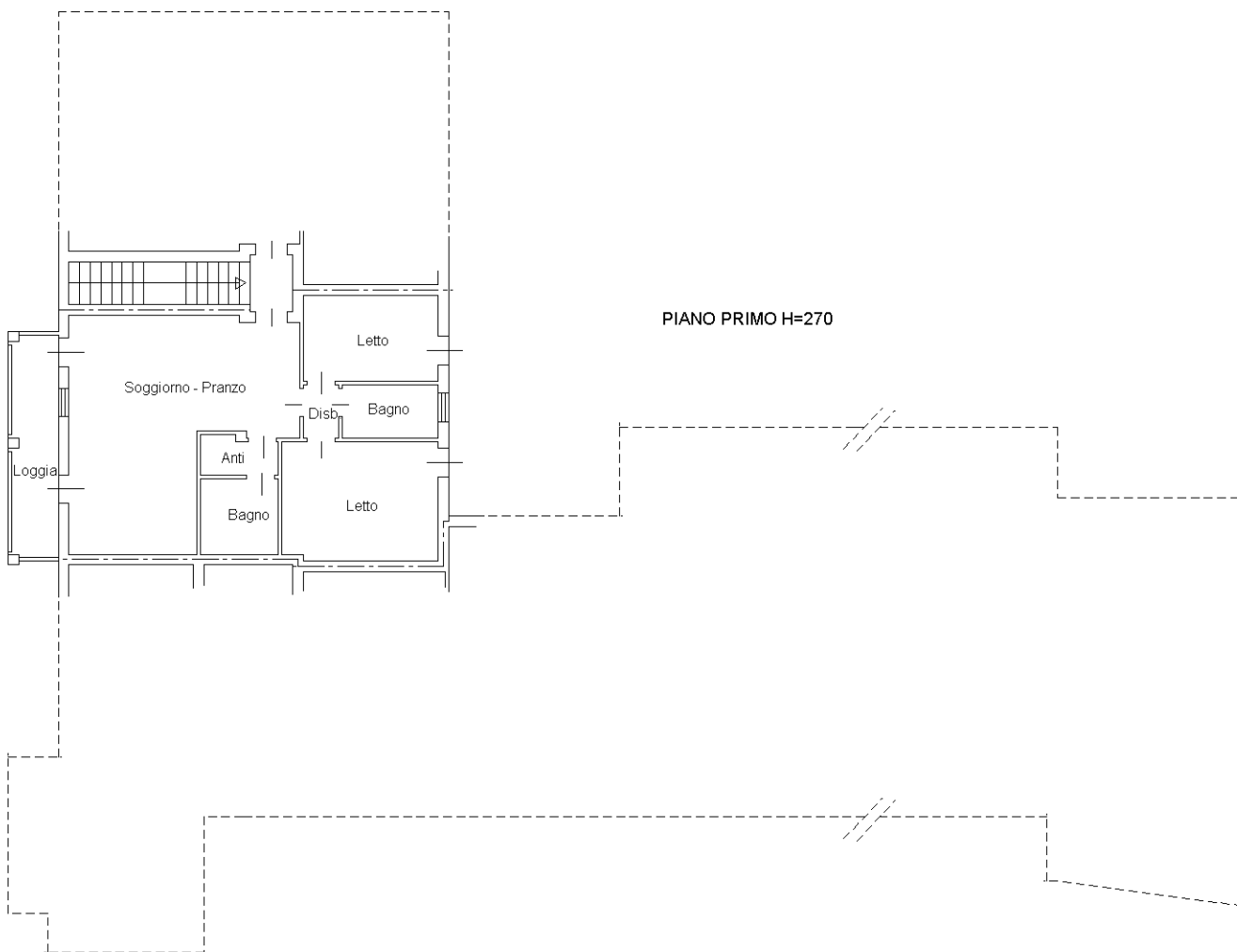

PIANO PRIMO H=270

ORIENTAMENTO



Ultima planimetria in atti

**Agenzia del Territorio  
CATASTO FABBRICATI  
Ufficio Provinciale di  
Padova**

Dichiarazione protocollo n. PD0007905 del 15/01/2004

Planimetria di u.i.u. in Comune di Cartura

Via Geremia Ferdinando

civ.

Identificativi Catastali:

Sezione:

Foglio: 14

Particella: 357

Subalterno: 24

Compilata da:

Gialain Giuseppe

Iscritto all'albo:

Geometri

Prov. Padova

N. 1741

Scheda n. 1

Scala 1:200

PIANO TERRA HM=250

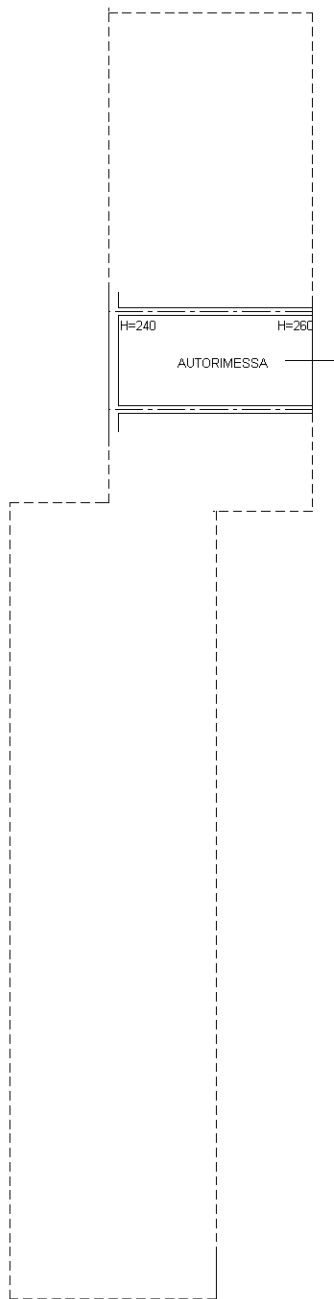

ORIENTAMENTO



Ultima planimetria in atti

Data: 08/02/2024 - n. T397915 - Richiedente:

Totale schede: 1 - Formato di acquisizione: A4(210x297) - Formato stampa richiesto: A4(210x297)