

E-59700

I Particella: 20

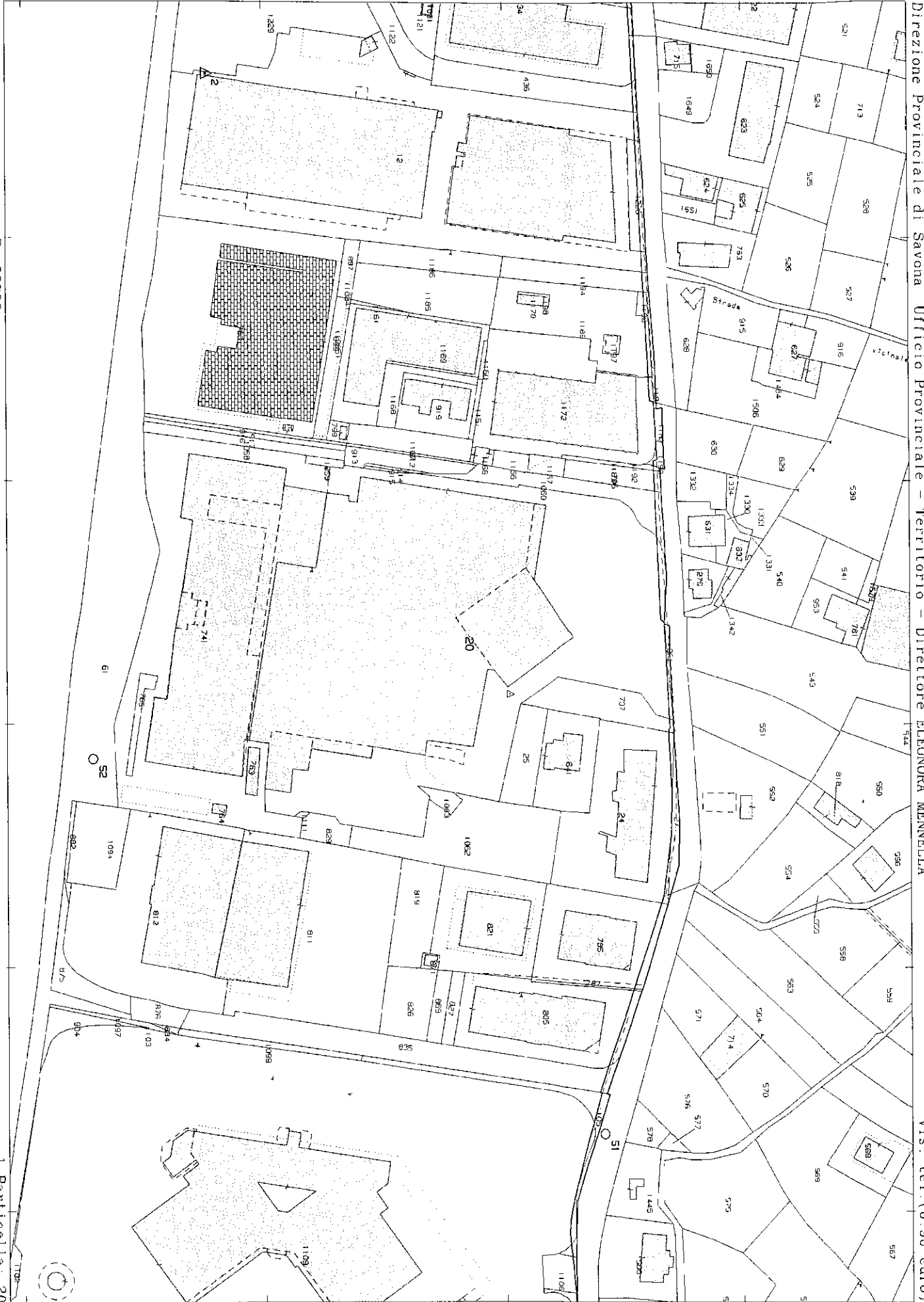

Catasto fabbricati
Visura storica per immobile
Situazione degli atti informatizzati dal 10/05/2010 al 27/05/2024



Immobile di catasto fabbricati



Causali di aggiornamento ed annotazioni

Informazioni riportate negli atti del catasto al 27/05/2024

Dati identificativi: Comune di **ALBENGA (A145) (SV)**
Sez. Urb. **ALB Foglio 18 Particella 20 Subalterno 226**

Particelle corrispondenti al catasto terreni

Comune di **ALBENGA (A145A) (SV)**
Foglio **18 Particella 20**
Foglio **18 Particella 1063**

Classamento:

Rendita: **Euro 5.488,61**
Categoria **D/8^a**
Sez. Urb. **ALB Foglio 18 Particella 20 Subalterno 226**
Indirizzo: **REGIONE BAGNOLI n. 37 Piano S1**

> Intestati catastali

➤ **1. CIAO LIGURIA S.R.L. (CF 01149960096)**
sede in **ALBENGA (SV)**
Diritto di: Proprieta' per 1/1

> Dati identificativi

📅 dal **16/06/2010**

Immobile attuale

Comune di **ALBENGA (A145) (SV)**
Sez. Urb. **ALB Foglio 18 Particella 20 Subalterno 226**

FUSIONE del 16/06/2010 Pratica n. SV0097914 in atti dal 16/06/2010 FUSIONE (n. 12440.1/2010)

Per ulteriori variazioni richiedere le visure storiche dei seguenti immobili soppressi, originari del precedente:

Comune: **ALBENGA (A145) (SV)**
Sez. Urb. **ALB Foglio 18 Particella 20 Subalterno 162**
Sez. Urb. **ALB Foglio 18 Particella 20 Subalterno 163**
Sez. Urb. **ALB Foglio 18 Particella 20 Subalterno 173**

Direzione Provinciale di Savona
Ufficio Provinciale - Territorio
Servizi Catastali

> Storia degli intestati dell'immobile

Dati identificativi: Immobile attuale - Comune di ALBENGA (A145)(SV) Sez. Urb. ALB Foglio 18 Particella 20 Sub. 226

- 1. CIAO LIGURIA S.R.L. (CF 01149960096)
sede in ALBENGA (SV)
📅 dal 16/06/2010
Diritto di: Proprieta' per 1/1 (deriva dall'atto 1)

1. Atto del 13/01/2000 Pubblico ufficiale BASSO LUCIANO Sede ALBENGA (SV) Repertorio n. 48472 - COMPRAVENDITA Trascrizione n. 570.1/2000 Reparto PI di FINALE LIGURE in atti dal 20/04/2000

Nel documento sono indicati gli identificativi catastali dell'immobile originario dell'attuale

ALBENGA (A145) (SV)
Sez. Urb. ALB Foglio 18 Particella 20 Subalterno 173

Visura telematica

Tributi speciali: Euro 0,90

Legenda

- a) D/8: Fabbricati costruiti o adattati per speciali esigenze di una attivita` commerciale e non suscettibili di destinazione diversa senza radicali trasformazioni
b) D/8: Fabbricati costruiti o adattati per speciali esigenze di una attivita` commerciale e non suscettibili di destinazione diversa senza radicali trasformazioni

**Agenzia del Territorio
CATASTO FABBRICATI
Ufficio Provinciale di
Savona**

Dichiarazione protocollo n. SV0097914 del 16/06/2010	
Planimetria di u.i.u. in Comune di Albenga	
Regione Bagnoli oiv.	
Identificativi Catastali:	Compilata da: Sanguinetti Giuseppe
Sezione: ALB	Isritto all'albo: Architetti
Foglio: 18	Prov. Savona N. 254
Particella: 20	
Subalterno: 226	

Scheda n. 1 Scala 1:500

Catasto dei Fabbricati - Situazione al 25/02/2014 - Comune di ALBENGA (AL 43) - Sezione Urbana ALB Foglio: 18 Particella: 20 - Subalterno 226 - REGIONE BAGNOLI piano: SI;

PIANO INTERRATO

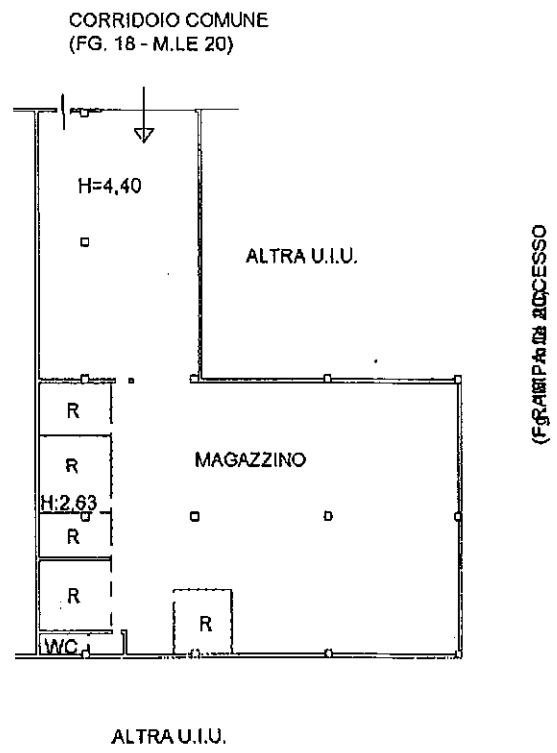

Ultima Planimetria in atti

Catasto dei Fabbricati - Situazione al 26/11/2014 - Comune di ALBENGA (A145) - < Foglio: 18 - Particella: 20 - Elaborato planimetrico >

Comune di ALBENGA

ELABORATO PLANIMETRICO

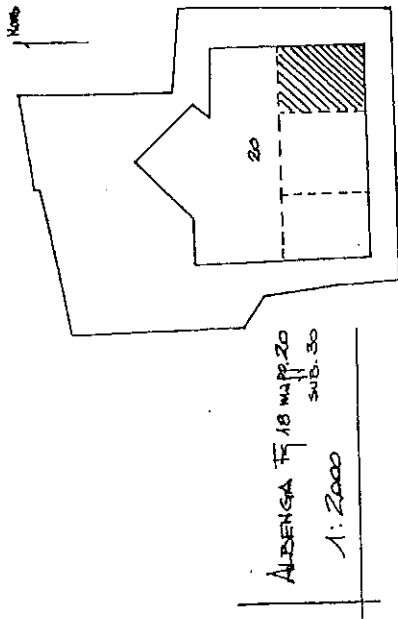

- SUB. 50 BENE COMUNE NON DENSISSIME (CATEG. VINCIGLIARI)
- SUB 162 MARZZINO
- SUB 163 MARZZINO
- SUB 164 MARZZINO

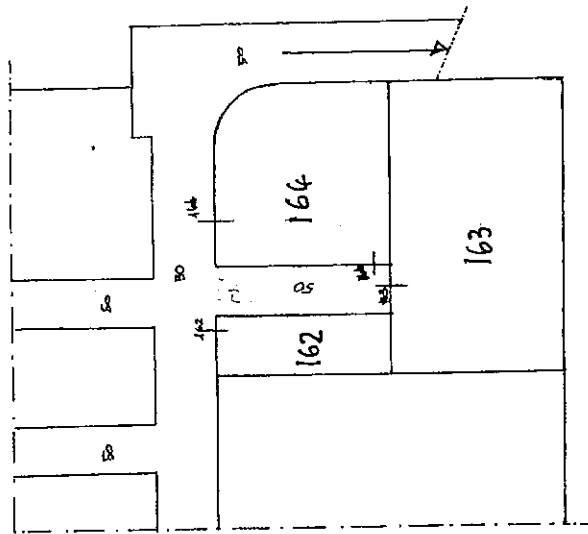

PIANO INTERNO

DA SUB. 162 a SUB. 164 PER FRONZINI.
 dal F. 18 MAP. 20 sub. 30
 VERSI REG. D. N. 850/13 del 11/02/95
 Dal sub. 1 al sub. 164 già densiti
 ATT. URBANO -

Giuseppe Gallo
 Architetto

Ultima planimetria in atti

Catasto fabbricati
Visura storica per immobile
Situazione degli atti informatizzati dal 10/05/2010 al 27/05/2024



Immobile di catasto fabbricati



Causali di aggiornamento ed annotazioni

Informazioni riportate negli atti del catasto al 27/05/2024

Dati identificativi: Comune di **ALBENGA (A145) (SV)**
Sez. Urb. **ALB** Foglio **18** Particella **20** Subalterno **225**

Particelle corrispondenti al catasto terreni
Comune di **ALBENGA (A145A) (SV)**
Foglio **18** Particella **20**
Foglio **18** Particella **1063**

Classamento:
Rendita: **Euro 4.818,71**
Categoria **D/8^a**
Sez. Urb. **ALB** Foglio **18** Particella **20** Subalterno **225**
Indirizzo: REGIONE BAGNOLI n. 37 Piano S1

> **Intestati catastali**

> **1. CIAO LIGURIA S.R.L. (CF 01149960096)**
sede in ALBENGA (SV)
Diritto di: Proprieta' per 1/1

> **Dati identificativi**

 dal **16/06/2010**
Immobile attuale
Comune di **ALBENGA (A145) (SV)**
Sez. Urb. **ALB** Foglio **18** Particella **20** Subalterno
225

FUSIONE del 16/06/2010 Pratica n. SV0097890 in atti dal 16/06/2010 FUSIONE (n. 12438.1/2010)

Per ulteriori variazioni richiedere le visure storiche dei seguenti immobili soppressi, originari del precedente:

Comune: **ALBENGA (A145) (SV)**
Sez. Urb. **ALB** Foglio **18** Particella **20** Subalterno **170**
Sez. Urb. **ALB** Foglio **18** Particella **20** Subalterno **171**

> Storia degli intestati dell'immobile

Dati identificativi: Immobile attuale - Comune di ALBENGA (A145)(SV) Sez. Urb. ALB Foglio 18 Particella 20 Sub. 225

➤ 1. CIAO LIGURIA S.R.L. (CF 01149960096)
sede in ALBENGA (SV)
📅 dal 16/06/2010
Diritto di: Proprieta' per 1/1 (deriva dall'atto 1)

1. Atto del 12/08/2004 Pubblico ufficiale BASSO LUCIANO Sede ALBENGA (SV) Repertorio n. 68885 - COMPRAVENDITA Nota presentata con Modello Unico n. 7231.1/2004 Reparto PI di FINALE LIGURE in atti dal 16/08/2004

Nel documento sono indicati gli identificativi catastali dell'immobile originario dell'attuale

ALBENGA (A145) (SV)
Sez. Urb. ALB Foglio 18 Particella 20 Subalterno 170

Visura telematica

Tributi speciali: Euro 0,90

Legenda

- a) D/8: Fabbricati costruiti o adattati per speciali esigenze di una attivita' commerciale e non suscettibili di destinazione diversa senza radicali trasformazioni
b) D/8: Fabbricati costruiti o adattati per speciali esigenze di una attivita' commerciale e non suscettibili di destinazione diversa senza radicali trasformazioni

Agenzia del Territorio
CATASTO FABBRICATI
Ufficio Provinciale di
Savona

Dichiarazione protocollo n. SV0097890 del 16/06/2010

Planimetria di u.i.u. in Comune di Albenga

Regione Bagnoli

civ.

Identificativi Catastali:

Sezione: ALB

Foglio: 18

Particella: 20

Subalterno: 225

Compilata da:
Sanguineti Giuseppe

Iscritto all'albo:
Architetti

Prov. Savona

N. 254

Scheda n. 1

Scala 1:500

PIANO INTERRATO

CORRIDOIO COMUNE
(FG. 18 M.LE 20)

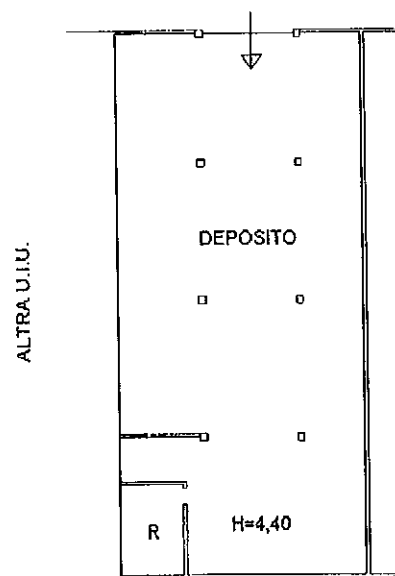

ALTRA U.I.U.

NORD

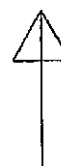

Catasto dei fabbricati - Situazione al 25/02/2014 - Comune di ALBENGA (AI 45) - Sezione Urbana ALB Foglio 18 Particella 20 - Subalterno 225 - REGIONE BAGNOLI piano: S1;

Ultima Planimetria in atti

Data: 25/02/2014 - n. SV0015239 - Richiedente SANGUINETI

Tot schede: 1 - Formato di acq.: A4(210x297) - Fatt. di scala: 1:1