

**Agenzia del Territorio
CATASTO FABBRICATI
Ufficio Provinciale di
La Spezia**

Dichiarazione protocollo n. SP0000661 del 04/01/2013	
Planimetria di u.i.u. in Comune di Beverino	
Via Castagnarossa	civ. 15
Identificativi Catastali:	Compilata da:
Sezione:	Iscritto all'albo:
Foglio: 20	Prov. La Spezia
Particella: 92	N. 00255
Subalterno: 4	

Scheda n. 1 Scala 1:200

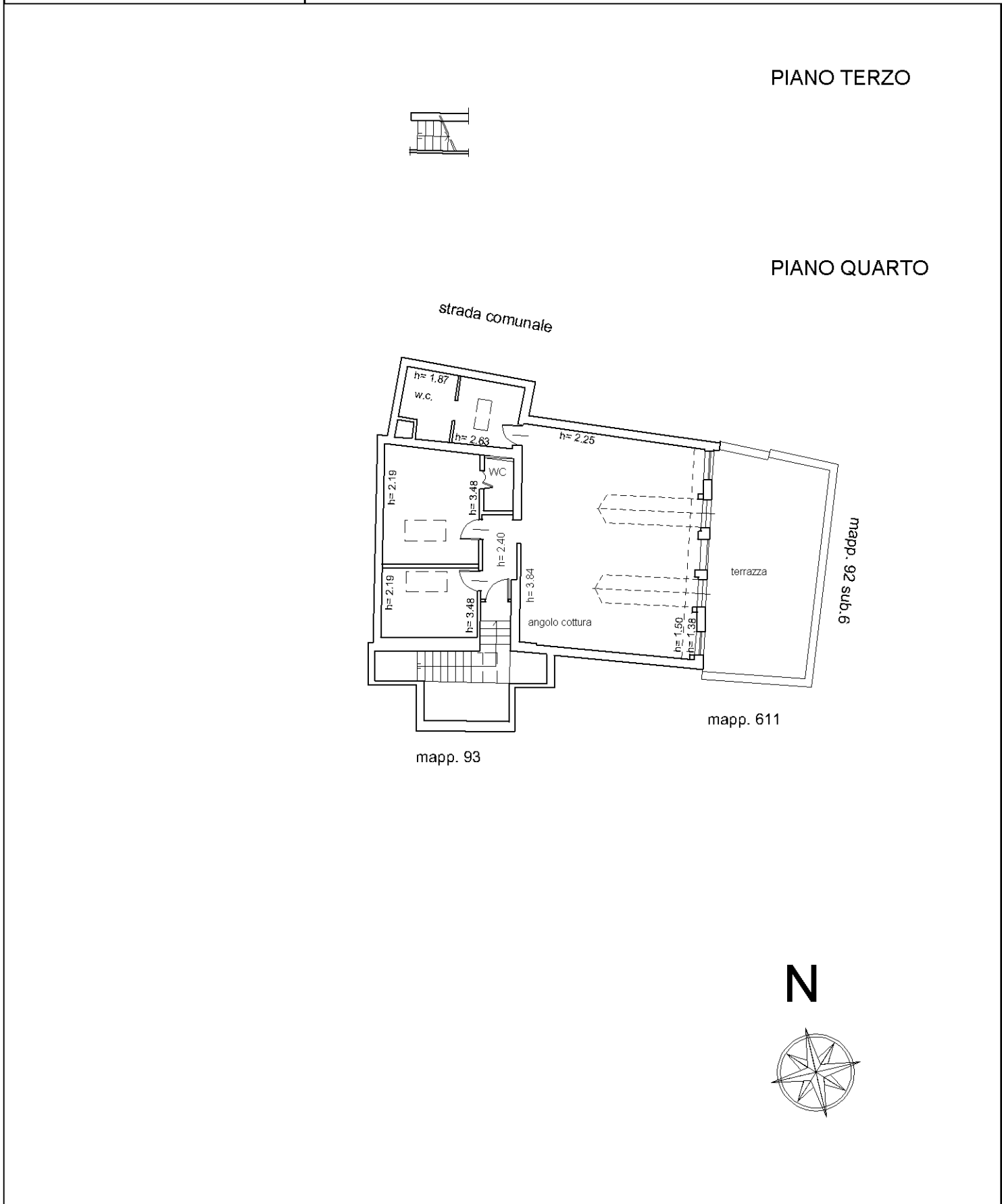

1/1000

Catasto dei Fabbricati - Situazione al 26/07/2023 - Comune di BEVERINO(A836) - < Foglio 20 - Particella 92 - Subalterno 4 >
VIA CASTAGNAROSSA n. 15 Piano 3-4

**Agenzia delle Entrate
CATASTO FABBRICATI
Ufficio Provinciale di
La Spezia**

Dichiarazione protocollo n. SP0042217 del 19/08/2023

Comune di Beverino

Via Castagnarossa

civ. 15

Identificativi Catastali:

Sezione:

Foglio: 20

Particella: 92

Subalterno: 16

Compilata da:

Iscritto all'albo:
Architetti

Prov. La Spezia

N. 00255

Planimetria

Scheda n. 1

Scala 1:200

PIANO SECONDO

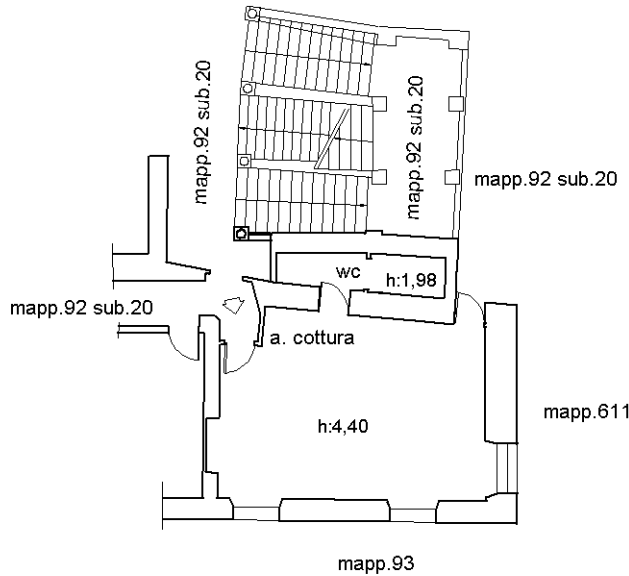

N

Ultima planimetria in atti

**Agenzia delle Entrate
CATASTO FABBRICATI
Ufficio Provinciale di
La Spezia**

Dichiarazione protocollo n. SP0042217 del 19/08/2023

Comune di Beverino

Via Castagnarossa

civ. 15

Identificativi Catastali:

Sezione:

Foglio: 20

Particella: 92

Subalterno: 17

Compilata da:

Iscritto all'albo:
Architetti

Prov. La Spezia

N. 00255

Planimetria

Scheda n. 1

Scala 1:200

PIANO TERZO

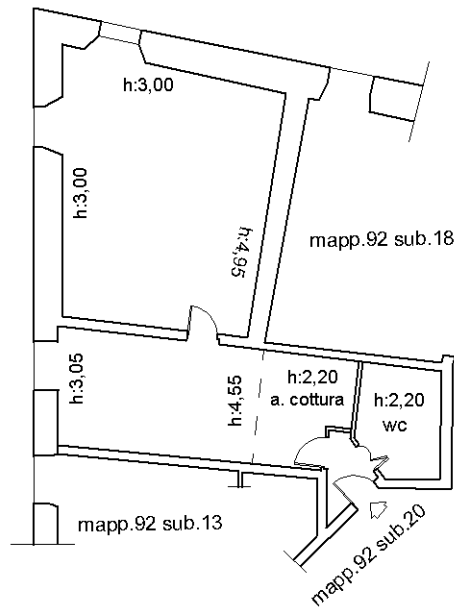

N

Ultima planimetria in atti

**Agenzia delle Entrate
CATASTO FABBRICATI
Ufficio Provinciale di
La Spezia**

Dichiarazione protocollo n. SP0042217 del 19/08/2023

Comune di Beverino

Via Castagnarossa

civ. 15

Identificativi Catastali:

Sezione:

Foglio: 20

Particella: 92

Subalterno: 18

Compilata da:

Iscritto all'albo:
Architetti

Prov. La Spezia

N. 00255

Planimetria

Scheda n. 1

Scala 1:200

PIANO TERZO

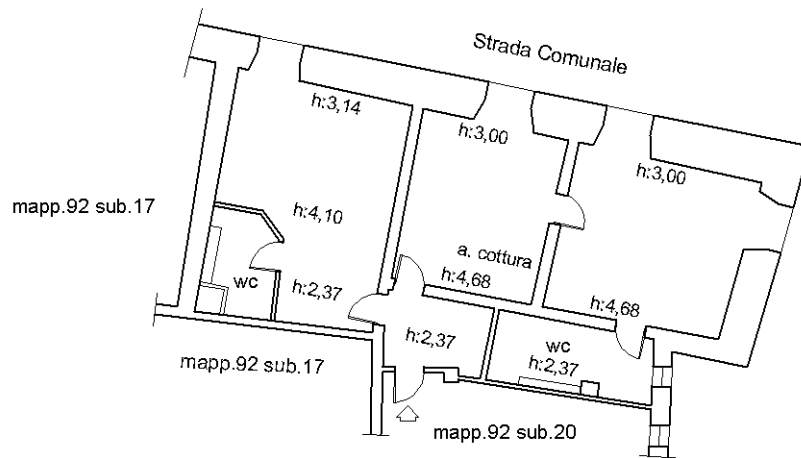

Ultima planimetria in atti

**Agenzia delle Entrate
CATASTO FABBRICATI
Ufficio Provinciale di
La Spezia**

Dichiarazione protocollo n. SP0042217 del 19/08/2023

Comune di Beverino

Via Castagnarossa

civ. 15

Identificativi Catastali:

Sezione:

Foglio: 20

Particella: 92

Subalterno: 19

Compilata da:

Iscritto all'albo:
Architetti

Prov. La Spezia

N. 00255

Planimetria

Scheda n. 1

Scala 1:200

PIANO TERZO

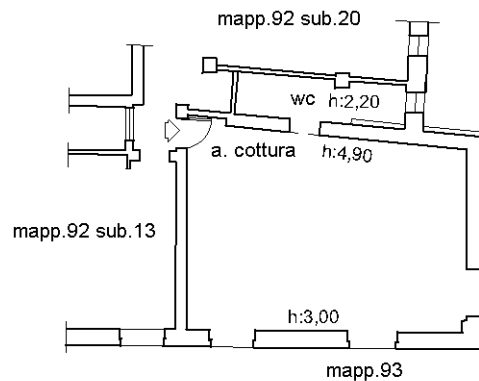

Ultima planimetria in atti

**Agenzia delle Entrate
CATASTO FABBRICATI
Ufficio Provinciale di
La Spezia**

Dichiarazione protocollo n. SP0042217 del 19/08/2023

Comune di Beverino

Via Castagnarossa

civ. 15

Identificativi Catastali:

Sezione:
Foglio: 20
Particella: 92
Subalterno: 13

Compilata da:

Iscritto all'albo:
Architetti

Prov. La Spezia

N. 00255

Planimetria

Scheda n. 1

Scala 1:200

PIANO PRIMO

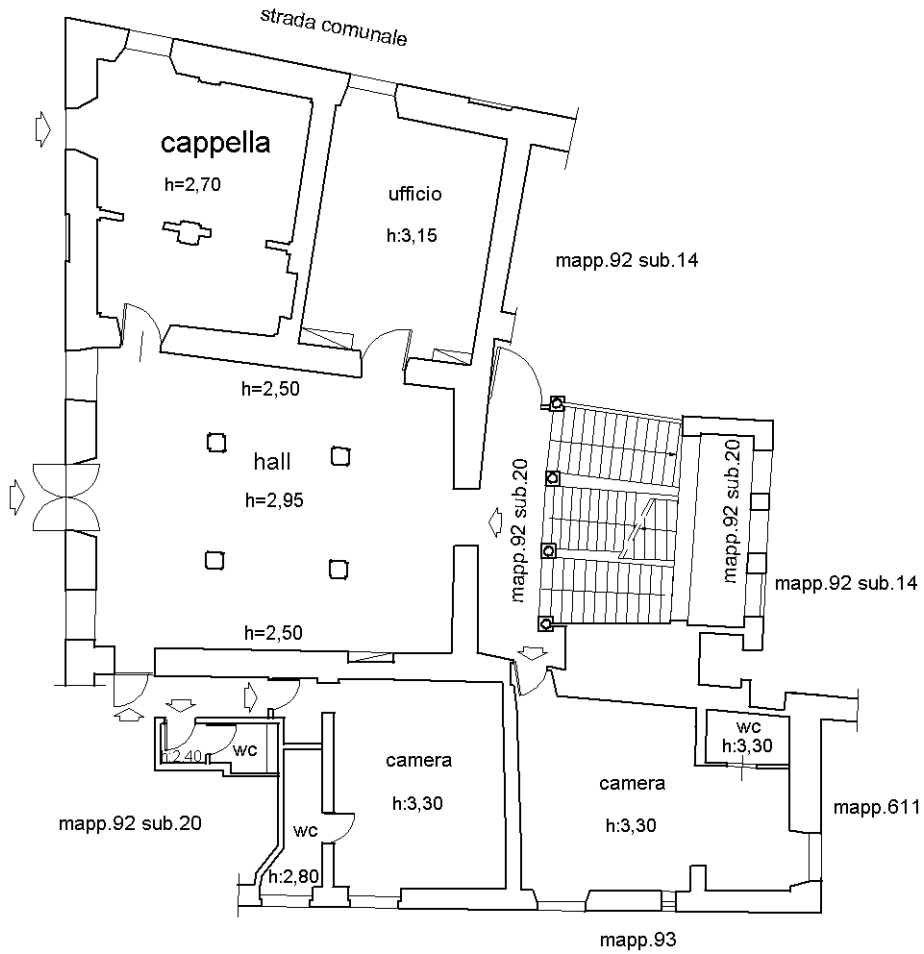

Ultima planimetria in atti

**Agenzia delle Entrate
CATASTO FABBRICATI
Ufficio Provinciale di
La Spezia**

Dichiarazione protocollo n. SP0042217 del 19/08/2023

Comune di Beverino

Via Castagnarossa

civ. 15

Identificativi Catastali:

Sezione:
Foglio: 20
Particella: 92
Subalterno: 13

Compilata da:

Iscritto all'albo:
Architetti

Prov. La Spezia

N. 00255

Planimetria

Scheda n. 2

Scala 1:200

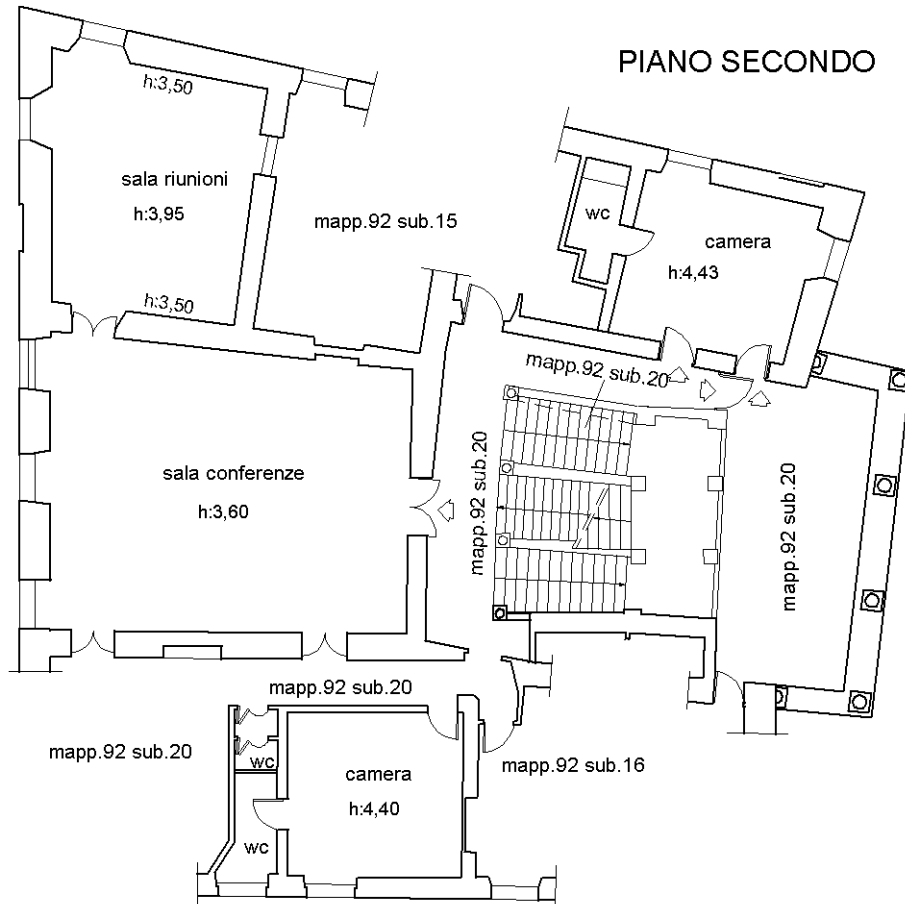

PIANO TERZO

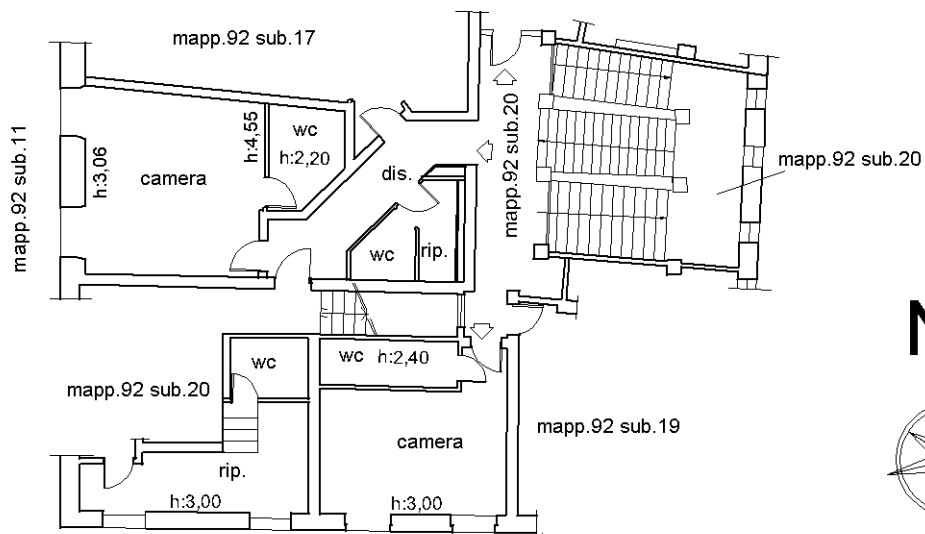

Ultima planimetria in atti

**Agenzia delle Entrate
CATASTO FABBRICATI
Ufficio Provinciale di
La Spezia**

Dichiarazione protocollo n. SP0042217 del 19/08/2023

Comune di Beverino

Via Castagnarossa

civ. 15

Identificativi Catastali:

Sezione:
Foglio: 20
Particella: 92
Subalterno: 14

Compilata da:

Iscritto all'albo:
Architetti

Prov. La Spezia

N. 00255

Planimetria

Scheda n. 1

Scala 1:200

PIANO PRIMO

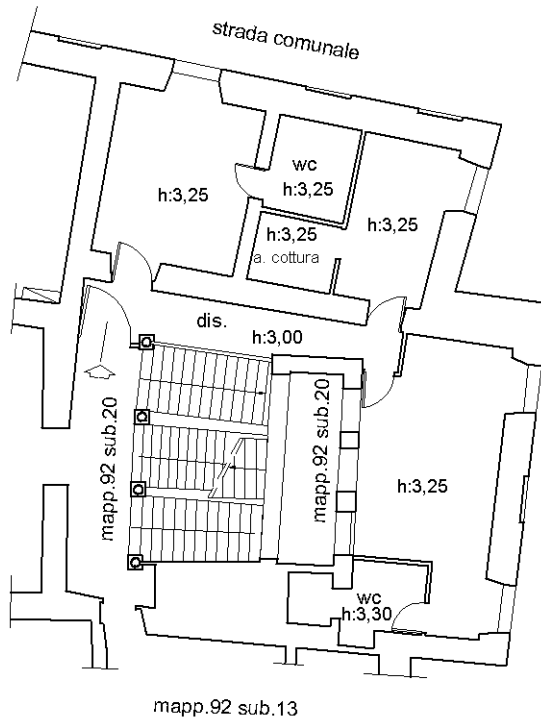

Ultima planimetria in atti

**Agenzia delle Entrate
CATASTO FABBRICATI
Ufficio Provinciale di
La Spezia**

Dichiarazione protocollo n. SP0042217 del 19/08/2023

Comune di Beverino

Via Castagnarossa

civ. 15

Identificativi Catastali:

Sezione:

Foglio: 20

Particella: 92

Subalterno: 15

Compilata da:

Iscritto all'albo:
Architetti

Prov. La Spezia

N. 00255

Planimetria

Scheda n. 1

Scala 1:200

PIANO SECONDO
h:4,15

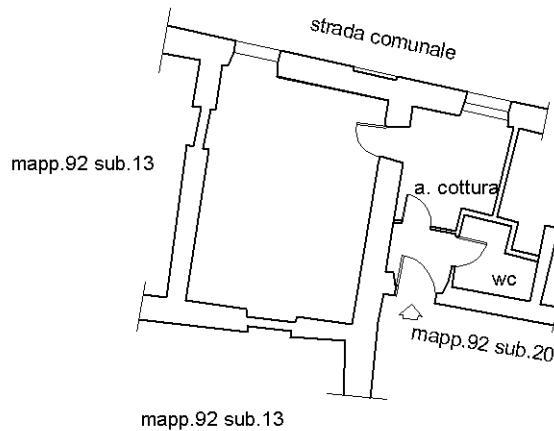

Catasto dei Fabbricati - Situazione al 26/07/2024 - Comune di BEVERINO(A836) - < Foglio 20 - Particella 92 - Subalterno 15 >
VIA CASTAGNAROSSA n. 15 Piano 2

Ultima planimetria in atti

ELABORATO PLANIMETRICO
Compilato da:
Iscritto all'albo:
Architetti
Prov. La Spezia N. 00255

**Agenzia delle Entrate
CATASTO FABBRICATI
Ufficio Provinciale di
La Spezia**

Comune di Beverino Protocollo n. SP0042217 del 19/08/2023
Sezione: Foglio: 20 Particella: 92 Tipo Mappale n. del

Dimostrazione grafica dei subalterni Scala 1 : 500

PIANO TERRA

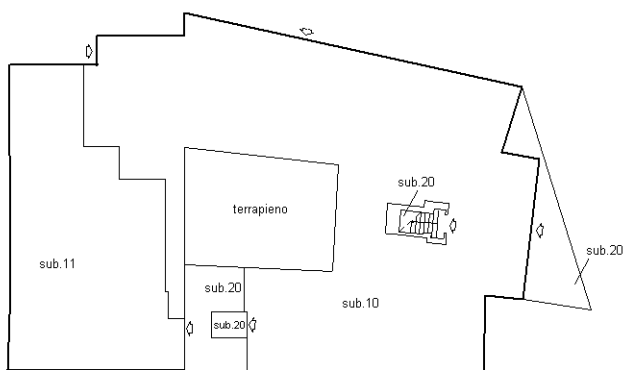

PIANTA PIANO PRIMO

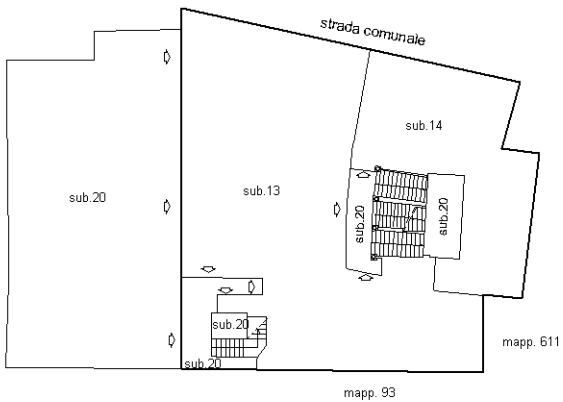

PIANO TERZO

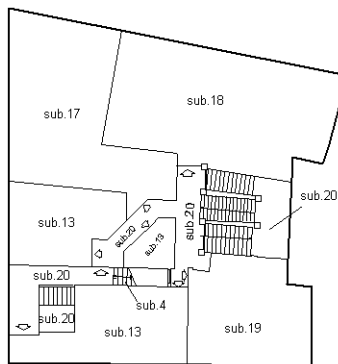

PIANO SECONDO

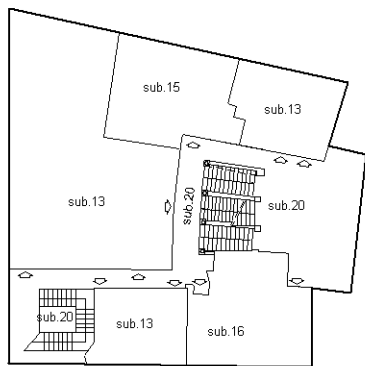

PIANO QUARTO

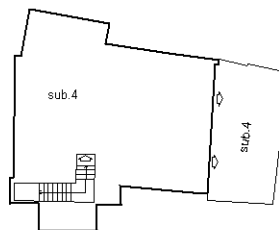

**Agenzia delle Entrate
CATASTO FABBRICATI
Ufficio Provinciale di
La Spezia**

Dichiarazione protocollo n. SP0006730 del 31/01/2017	
Planimetria di u.i.u. in Comune di Beverino	
Via Castagnarossa	civ. 15
Identificativi Catastali:	Compilata da:
Sezione:	Iscritto all'albo:
Foglio: 20	Geometri
Particella: 92	Prov. La Spezia
Subalterno: 10	N. 01557

Scheda n. 1 Scala 1:200

PIANO TERRA

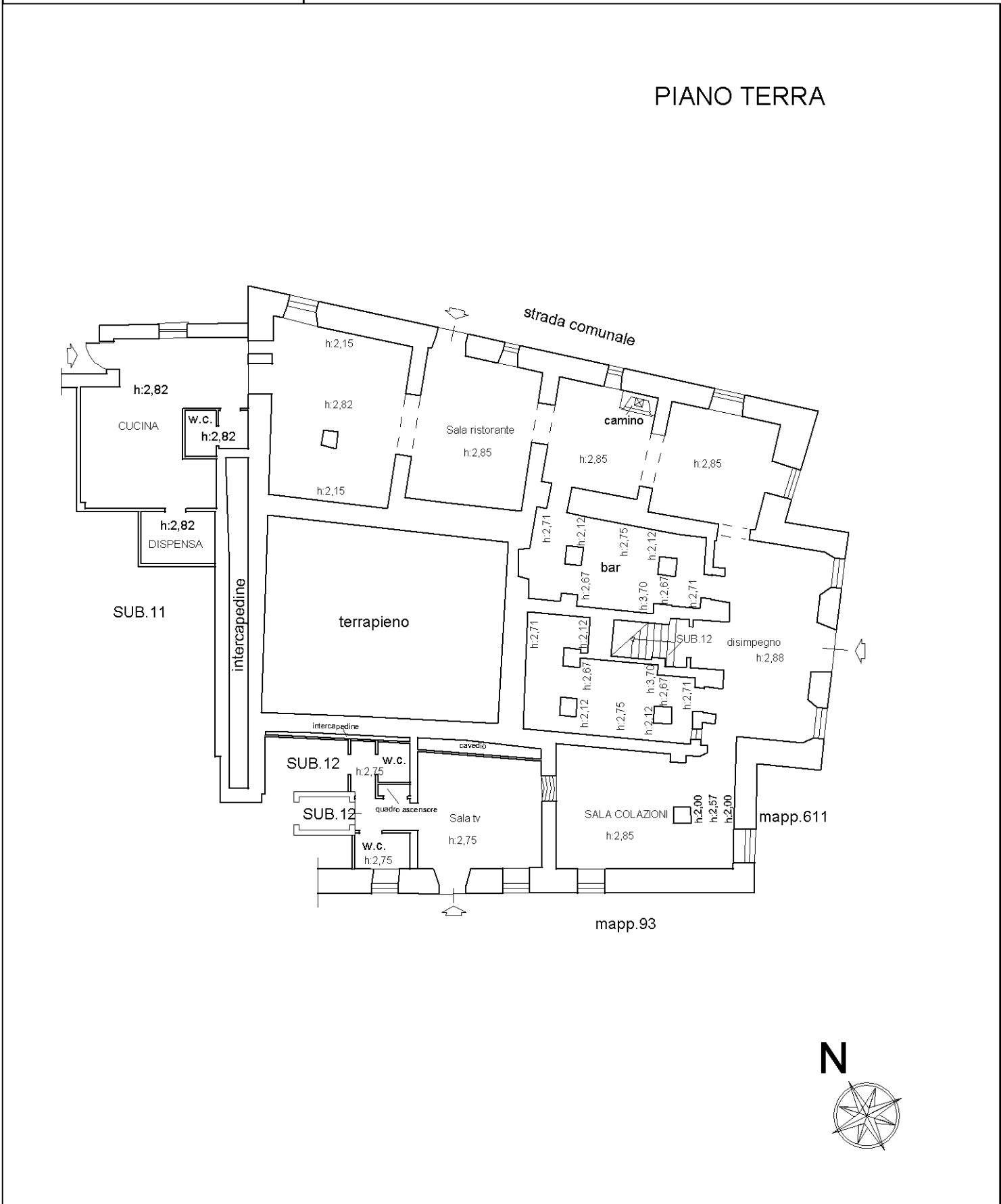

invar 01

Catasto dei Fabbricati - Situazione al 26/07/2023 - Comune di BEVERINO(A836) - < Foglio 20 - Particella 92 - Subalterno 10 >
VIA CASTAGNAROSSA n. 15 Piano T