

ANTONIO VENTAROLA
ingegnere

TRIBUNALE DI FOGGIA

PROCEDURA ESECUTIVA IMMOBILIARE N.ro 229/22 R.G.ES.

(Documentazione fotografica)





STUDIO DI INGEGNERIA VENTAROLA

Ing. Antonio Ventarola – Via Vittorio Veneto 103 ☎ 0881.1781446 - 71036 LUCERA (FG)

PROCEDURA ESECUTIVA IMMOBILIARE R.G.Es. N. 229/2022

PIANTA PIANO TERZO H=2,73mt. - RILIEVO FOTOGRAFICO





STUDIO DI INGEGNERIA VENTAROLA

Ing. Antonio Ventarola – Via Vittorio Veneto 103 ☎ 0881.1781446 - 71036 LUCERA (FG)

PROCEDURA ESECUTIVA IMMOBILIARE R.G.Es. N. 229/2022



FOTO n. 1 – Prospetto principale edificio -





STUDIO DI INGEGNERIA VENTAROLA

Ing. Antonio Ventarola – Via Vittorio Veneto 103 ☎ 0881.1781446 - 71036 LUCERA (FG)

PROCEDURA ESECUTIVA IMMOBILIARE R.G.Es. N. 229/2022



FOTO n. 2 – Scala condominiale -





STUDIO DI INGEGNERIA VENTAROLA

Ing. Antonio Ventarola – Via Vittorio Veneto 103 ☎ 0881.1781446 - 71036 LUCERA (FG)

PROCEDURA ESECUTIVA IMMOBILIARE R.G.Es. N. 229/2022



FOTO n. 3 – Ingresso - disimpegno -





STUDIO DI INGEGNERIA VENTAROLA

Ing. Antonio Ventarola – Via Vittorio Veneto 103 ☎ 0881.1781446 - 71036 LUCERA (FG)

PROCEDURA ESECUTIVA IMMOBILIARE R.G.Es. N. 229/2022



FOTO n. 4 – Bagno -



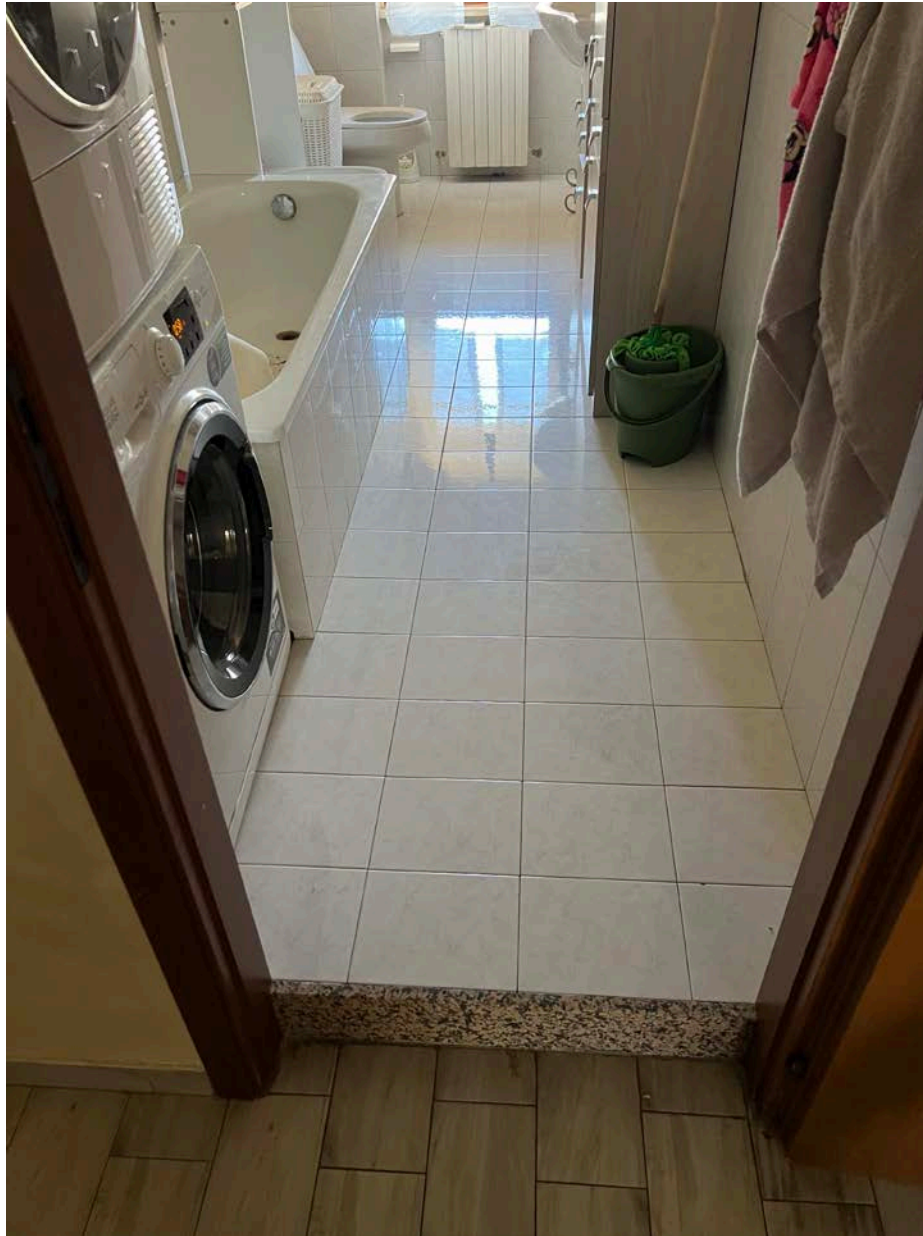

STUDIO DI INGEGNERIA VENTAROLA

Ing. Antonio Ventarola – Via Vittorio Veneto 103 ☎ 0881.1781446 - 71036 LUCERA (FG)

PROCEDURA ESECUTIVA IMMOBILIARE R.G.Es. N. 229/2022



FOTO n. 5 – Camera da letto -



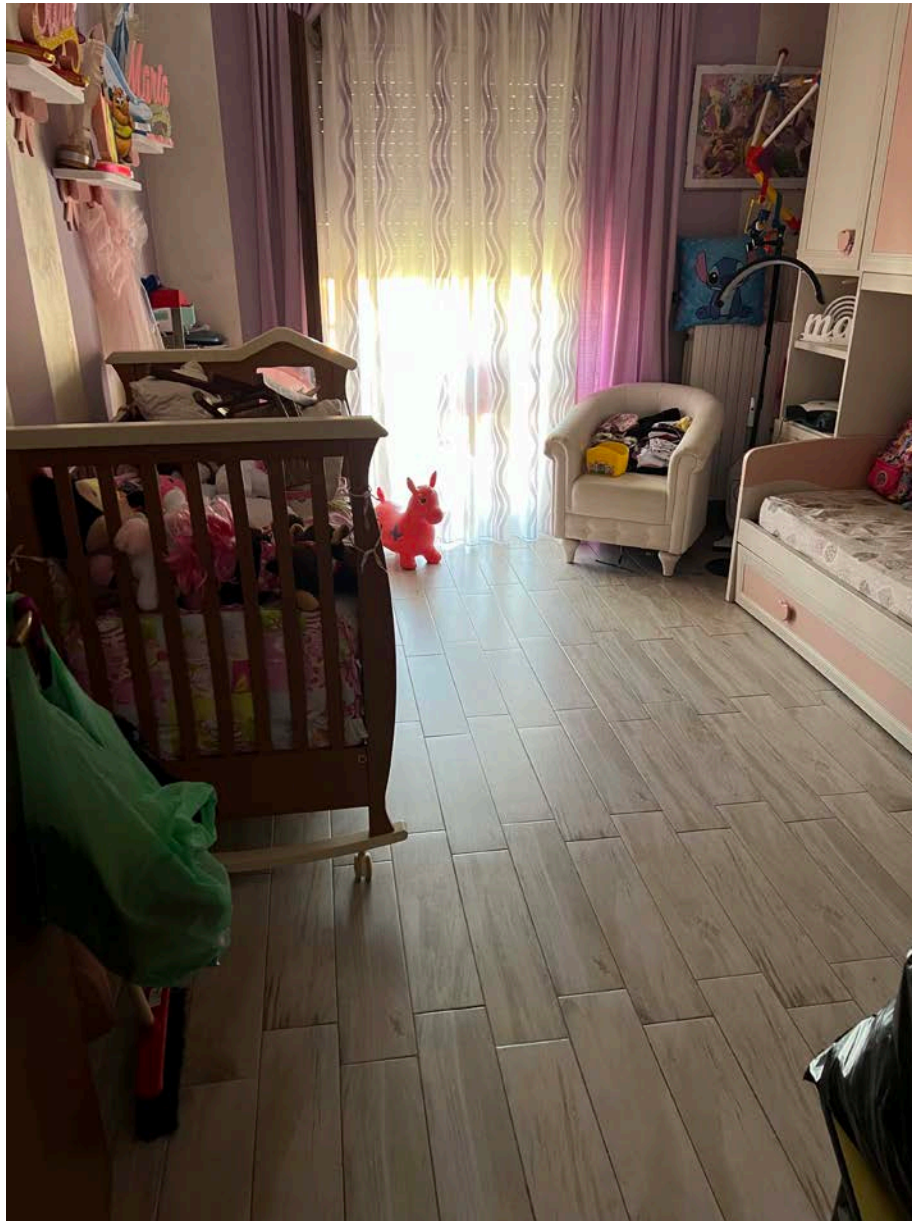

STUDIO DI INGEGNERIA VENTAROLA

Ing. Antonio Ventarola – Via Vittorio Veneto 103 ☎ 0881.1781446 - 71036 LUCERA (FG)

PROCEDURA ESECUTIVA IMMOBILIARE R.G.Es. N. 229/2022



FOTO n. 6 – Ripostiglio –



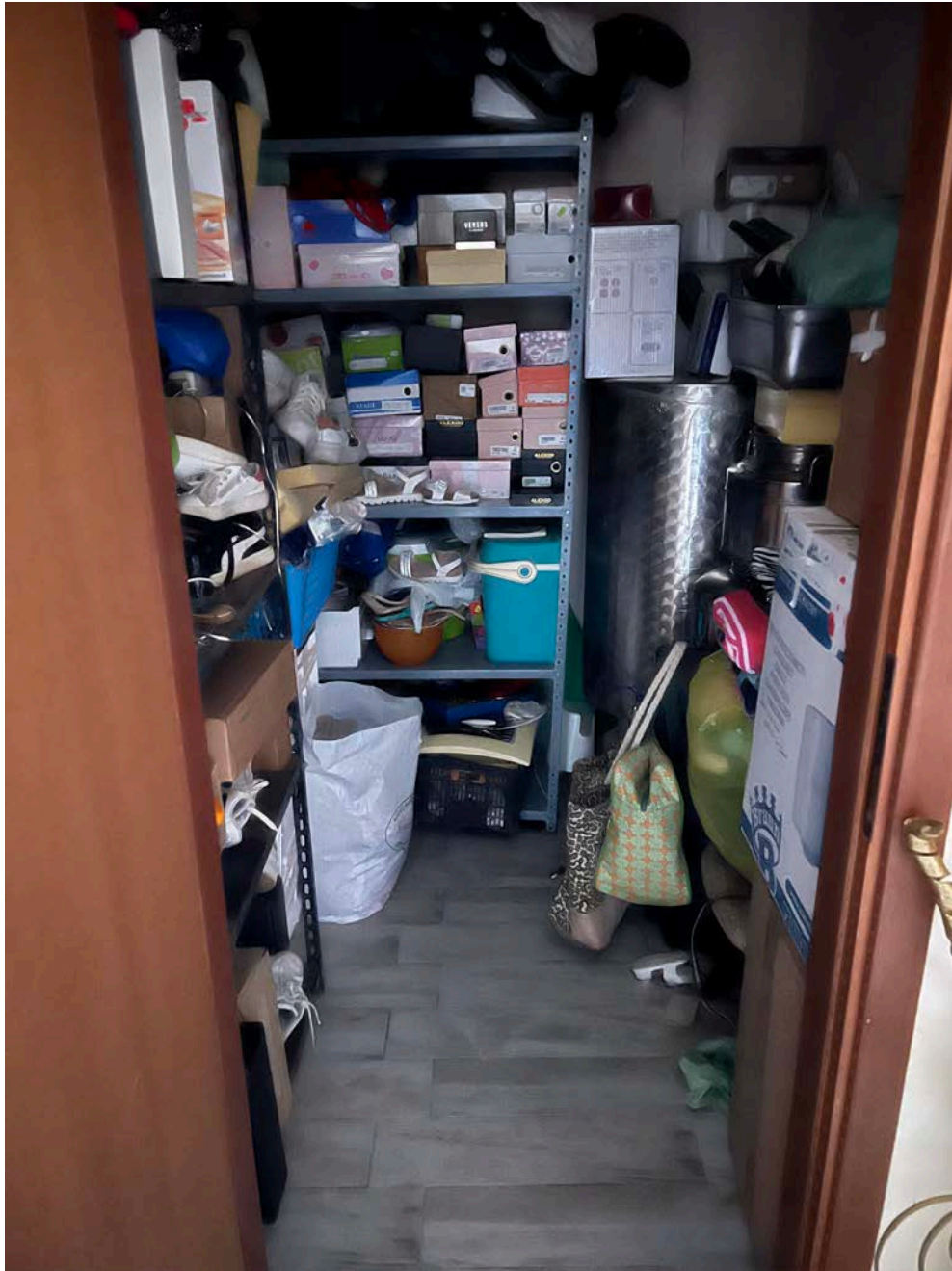

STUDIO DI INGEGNERIA VENTAROLA

Ing. Antonio Ventarola – Via Vittorio Veneto 103 ☎ 0881.1781446 - 71036 LUCERA (FG)

PROCEDURA ESECUTIVA IMMOBILIARE R.G.Es. N. 229/2022



FOTO n. 7 – Soggiorno –





STUDIO DI INGEGNERIA VENTAROLA

Ing. Antonio Ventarola – Via Vittorio Veneto 103 ☎ 0881.1781446 - 71036 LUCERA (FG)

PROCEDURA ESECUTIVA IMMOBILIARE R.G.Es. N. 229/2022



FOTO n. 8 – Cucina - pranzo –





STUDIO DI INGEGNERIA VENTAROLA

Ing. Antonio Ventarola – Via Vittorio Veneto 103 ☎ 0881.1781446 - 71036 LUCERA (FG)

PROCEDURA ESECUTIVA IMMOBILIARE R.G.Es. N. 229/2022



FOTO n. 9 – Particolare portone di ingresso –





STUDIO DI INGEGNERIA VENTAROLA

Ing. Antonio Ventarola – Via Vittorio Veneto 103 ☎ 0881.1781446 - 71036 LUCERA (FG)

PROCEDURA ESECUTIVA IMMOBILIARE R.G.Es. N. 229/2022



FOTO n. 10 – Particolare balcone cucina –



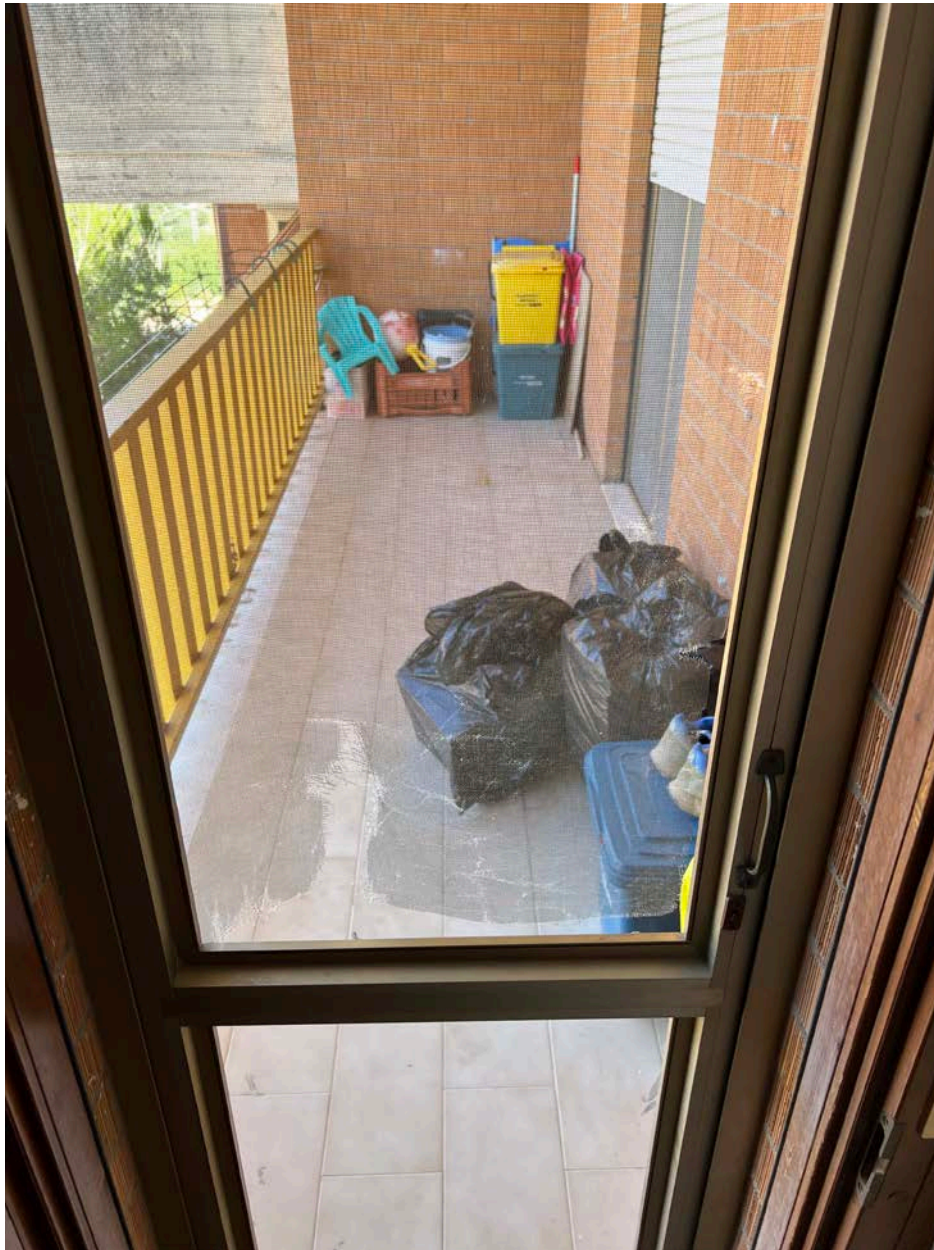

STUDIO DI INGEGNERIA VENTAROLA

Ing. Antonio Ventarola – Via Vittorio Veneto 103 ☎ 0881.1781446 - 71036 LUCERA (FG)

PROCEDURA ESECUTIVA IMMOBILIARE R.G.Es. N. 229/2022

PIANTA PIANO TERRA H=2,37mt. - RILIEVO FOTOGRAFICO

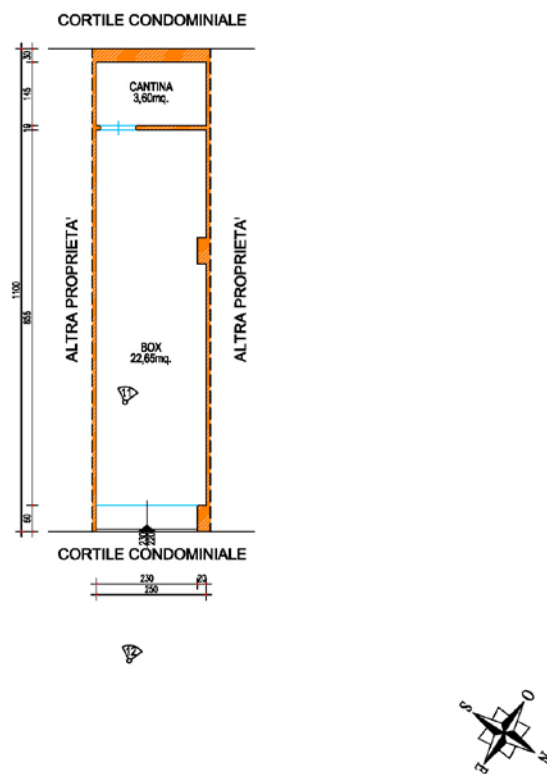



STUDIO DI INGEGNERIA VENTAROLA

Ing. Antonio Ventarola – Via Vittorio Veneto 103 ☎ 0881.1781446 - 71036 LUCERA (FG)

PROCEDURA ESECUTIVA IMMOBILIARE R.G.Es. N. 229/2022



FOTO n. 11 – Box –





STUDIO DI INGEGNERIA VENTAROLA

Ing. Antonio Ventarola – Via Vittorio Veneto 103 ☎ 0881.1781446 - 71036 LUCERA (FG)

PROCEDURA ESECUTIVA IMMOBILIARE R.G.Es. N. 229/2022



FOTO n. 12 – Prospetto posteriore edificio –

