

**Agenzia del Territorio  
CATASTO FABBRICATI  
Ufficio Provinciale di  
Pavia**

Dichiarazione protocollo n. PV0295065 del 24/11/2009

Planimetria di u.i.u. in Comune di Vigevano

Via Garbiglia

civ. 12

Identificativi Catastali:

Sezione:

Foglio: 52

Particella: 3292

Subalterno: 2

Compilata da:

Mazzini Massimo

Isritto all'albo:  
Geometri

Prov. Pavia

N. 3465

Scheda n. 1

Scala 1:200

Via Garbiglia

Altra U.I.U.



Altra U.I.U.

Cortile

**PIANO TERRA**

Altra U.I.U.

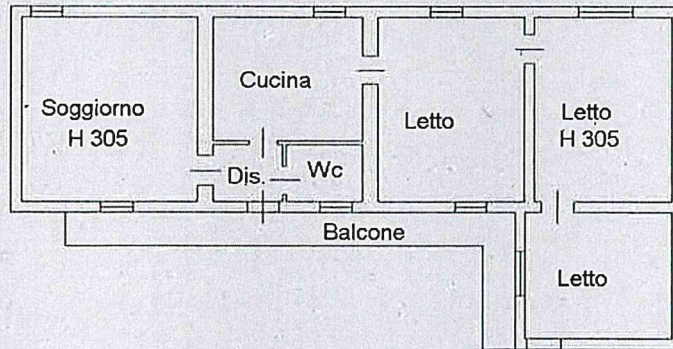

Altra U.I.U.

Altra U.I.U.

**PIANO PRIMO**

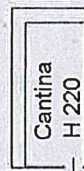

Altra U.I.U.

**PIANO INTERRATO**

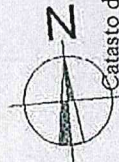

Catasto dei Fabbricati - Situazione al 27/09/2019 - Comune di VIGEVANO(L.872) - < Foglio: 52 Particella: 3292 - Subalterno 2 >  
VIA GARBIGLIA n. 12 piano: T-1-S1;

**Agenzia del Territorio**  
**CATASTO FABBRICATI**  
**Ufficio Provinciale di**  
**Pavia**

Dichiarazione protocollo n. PV0295065 del 24/11/2009

Planimetria di u.i.u. in Comune di Vigevano

Via Garbiglia

civ. 12

Identificativi Catastali:

Sezione:

Foglio: 52

Particella: 3292

Subalterno: 3

Compilata da:

Mazzini Massimo

Iscritto all'albo:  
Geometri

Prov. Pavia

N. 3465

Scheda n. 1

Scala 1:200

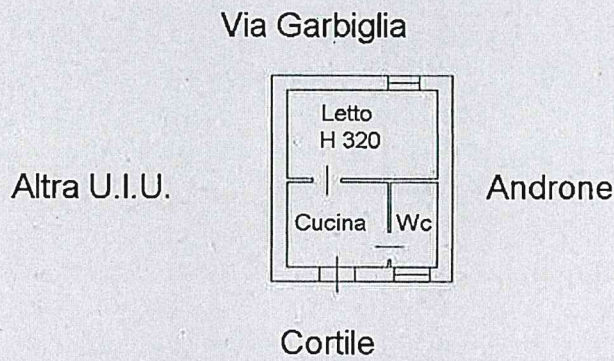

**PIANO TERRA**



Catasto dei Fabbricati - Situazione al 27/09/2019 - Comune di VIGEVANO (L.872) - < Foglio: 52 Particella: 3292 - Subalterno 3 >  
VIA GARBIGLIA n. 12 piano: T;

**Agenzia del Territorio**  
**CATASTO FABBRICATI**  
Ufficio Provinciale di  
Pavia

Dichiarazione protocollo n. PV0295065 del 24/11/2009

Planimetria di u.i.u. in Comune di Vigevano

Via Garbiglia

civ. 12

Identificativi Catastali:

Sezione:  
Foglio: 52  
Particella: 3292  
Subalterno: 4

Compilata da:  
Mazzini Massimo

Iscritto all'albo:  
Geometri

Prov. Pavia

N. 3465

Scheda n. 1

Scala 1:200

Via Garbiglia

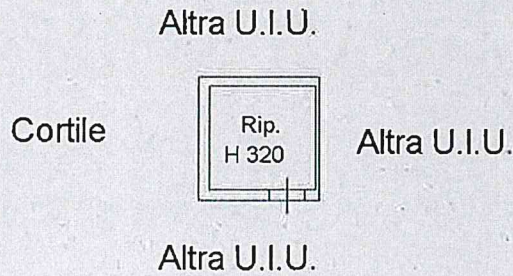
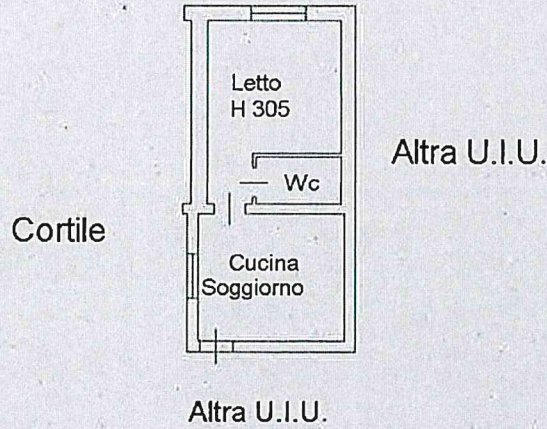

PIANO TERRA



Catasto dei Fabbricati - Situazione al 27/09/2019 - Comune di VIGEVANO(L.872) - < Foglio: 52 Particella: 3292 - Subalterno 4 >  
VIA GARBIGLIA n. 12 piano: T;

**Agenzia del Territorio**  
**CATASTO FABBRICATI**  
Ufficio Provinciale di  
Pavia

Dichiarazione protocollo n. PV0295065 del 24/11/2009

Planimetria di u.i.u. in Comune di Vigevano

Via Garbiglia

civ. 12

Identificativi Catastali:

Sezione:

Foglio: 52

Particella: 3292

Subalterno: 5

Compilata da:

Mazzini Massimo

Iscritto all'albo:  
Geometri

Prov. Pavia

N. 3465

Scheda n. 1

Scala 1:200

Altra U.I.U.

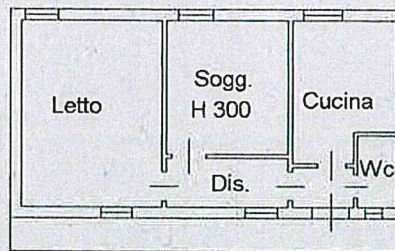

Altra U.I.U.

**PIANO SECONDO**

Altra U.I.U.

Altra U.I.U.

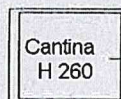

Cortile

Altra U.I.U.

**PIANO TERRA**



Catasto dei Fabbricati - Situazione al 27/09/2019 - Comune di VIGEVANO(L.872) - < Foglio: 52 Particella: 3292 - Subalterno 5 >  
VIA GARBIGLIA n. 12 piano: T-2;

**Agenzia del Territorio**  
**CATASTO FABBRICATI**  
Ufficio Provinciale di  
Pavia

Dichiarazione protocollo n. PV0295065 del 24/11/2009

Planimetria di u.i.u. in Comune di Vigevano

Via Garbiglia

civ. 12

Identificativi Catastali:

Sezione:  
Foglio: 52  
Particella: 3292  
Subalterno: 6

Compilata da:  
Mazzini Massimo

Iscritto all'albo:  
Geometri

Prov. Pavia

N. 3465

Scheda n. 1

Scala 1:200

Via Garbiglia a PT

Altra U.I.U.

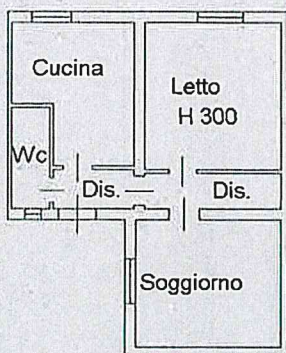

Altra U.I.U.

Altra U.I.U.

**PIANO SECONDO**

Altra U.I.U.

Altra U.I.U.

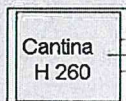

Cortile

Altra U.I.U.

Altra U.I.U.

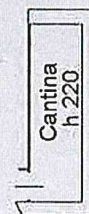
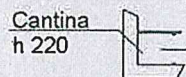

**PIANO TERRA**

**PIANO INTERRATO**

Catasto dei Fabbricati - Situazione al 27/09/2019 - Comune di VIGEVANO (L.872) - < Foglio: 52 Particella: 3292 - Subalterno 6 >  
VIA GARBIGLIA n. 12 piano: T-2-S1;



**Agenzia del Territorio**  
**CATASTO FABBRICATI**  
Ufficio Provinciale di  
Pavia

Dichiarazione protocollo n. PV0295065 del 24/11/2009

Planimetria di u.i.u. in Comune di Vigevano

Via Garbiglia

civ. 12

Identificativi Catastali:

Sezione:  
Foglio: 52  
Particella: 3292  
Subalterno: 7

Compilata da:  
Mazzini Massimo

Iscritto all'albo:  
Geometri

Prov. Pavia

N. 3465

Scheda n. 1

Scala 1:200

Altra U.I.U.

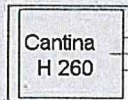

Cortile

Altra U.I.U.

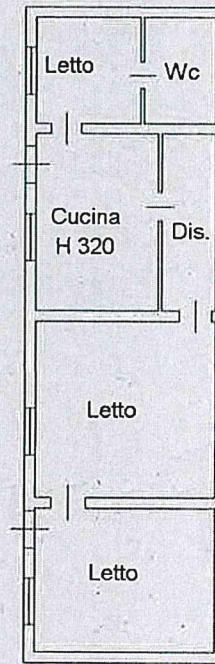

Altra U.I.U.

Altra U.I.U.

**PIANO TERRA**

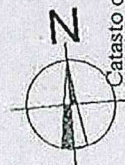

Catasto dei Fabbricati - Situazione al 27/09/2019 - Comune di VIGEVANO(L872) - < Foglio: 52 Particella: 3292 - Subalterno 7 >  
VIA GARBIGLIA n. 12 piano: T;

**Agenzia del Territorio  
CATASTO FABBRICATI  
Ufficio Provinciale di  
Pavia**

Dichiarazione protocollo n. PV0295065 del 24/11/2009

Planimetria di u.i.u. in Comune di Vigevano

Via Garbiglia

civ. 12

Identificativi Catastali:

Sezione:

Foglio: 52

Particella: 3292

Subalterno: 8

Compilata da:

Mazzini Massimo

Iscritto all'albo:

Geometri

Prov. Pavia

N. 3465

Scheda n. 1

Scala 1:200

Altra U.I.U.

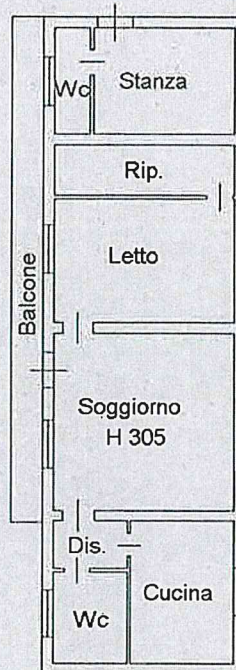

PIANO PRIMO

Altra U.I.U.

Altra U.I.U.

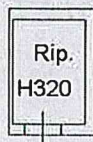

Altra U.I.U.

Cortile

PIANO TERRA

Altra U.I.U.

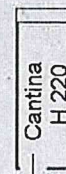

Altra U.I.U.

PIANO INTERRATO

Catasto dei Fabbricati - Situazione al 27/09/2019 - Comune di VIGEVANO(L.872) - < Foglio: 52 Particella: 3292 - Subalterno 8 >  
VIA GARBIGLIA n. 12 piano: T-1-S1;

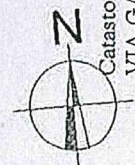

**Agenzia del Territorio  
CATASTO FABBRICATI  
Ufficio Provinciale di  
Pavia**

Dichiarazione protocollo n. PV0295065 del 24/11/2009

Planimetria di u.i.u. in Comune di Vigevano

Via Garbiglia

civ. 12

Identificativi Catastali:

Sezione:

Foglio: 52

Particella: 3292

Subalterno: 9

Compilata da:

Mazzini Massimo

Iscritto all'albo:

Geometri

Prov. Pavia

N. 3465

Soleda n. 1

Scala 1:200

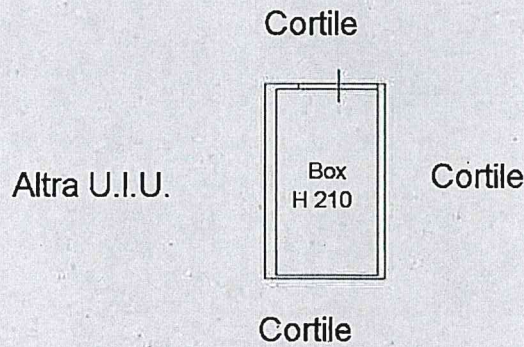

**PIANO TERRA**



Catasto dei Fabbricati - Situazione al 27/09/2019 - Comune di VIGEVANO(L872) - < Foglio: 52 Particella: 3292 - Subalterno 9 >  
VIA GARBIGLIA n. 12 piano: T;



**Agenzia del Territorio  
CATASTO FABBRICATI  
Ufficio Provinciale di  
Pavia**

Dichiarazione protocollo n. PV0295065 del 24/11/2009	
Planimetria di u.i.u. in Comune di Vigevano	
Via Garbiglia	civ. 12
<b>Identificativi Catastali:</b>	<b>Compilata da:</b>
Sezione:	Mazzini Massimo
Foglio: 52	Isritto all'albo:
Particella: 3292	Geometri
Subalterno: 10	Prov. Pavia
	N. 3465

Scheda n. 1      Scala 1:200



Catasto dei Fabbricati - Situazione al 27/09/2019 - Comune di VIGEVANO(L872) - < Foglio: 52 Particella: 3292 - Subalterno 10 >  
VIA GARBIGLIA n. 12 piano: T;

