

Direzione Provinciale di Arezzo
Ufficio Provinciale - Territorio
Servizi Catastali

Visura per immobile

Situazione degli atti informatizzati al 21/01/2020

Data: 21/01/2020 - Ora: 09.04.32 Fine
Visura n.: AR00039777 Pag: 1

Dati della richiesta	Comune di CORTONA (Codice: D077)	
Catasto Fabbricati	Provincia di AREZZO	
Unità immobiliare	Foglio: 295 Particella: 114 Sub.: 1	

N.	DATI IDENTIFICATIVI				DATI DI CLASSAMENTO				DATI DERIVANTI DA			
	Sezione Urbana	Foglio	Particella	Sub	Zona Cens.	Micro Zona	Categoria	Classe		Consistenza	Superficie Catastale	Rendita
1		295	114	1			A/3	4	7,5 vani	Totale: 173 m ² Totale escluse aree scoperte**: 172 m ²	Euro 561,65	Variazione del 09/11/2015 - Inserimento in visura dei dati di superficie.
Indirizzo												
NUCLEO ABITATO FARINAIO n. I piano; T;												
Annotazioni												
Classamento e rendita validati (D.M. 701/94)												

INTESTATO

N.	DATI ANAGRAFICI		CODICE FISCALE	DIRITTI E ONERI REALI
1	a CORTONA il 17/08/1974		[REDACTED]	(1) Proprietà per 1/1 in regime di separazione dei beni
DATI DERIVANTI DA				
ISTRUMENTO (ATTO PUBBLICO) del 28/10/2008 Nota presentata con Modello Unico in atti dal 11/11/2008 Repertorio n.: 36059 Rogante: VITIELLO MIRIAM RITA Sede: CORTONA Registrazione: Sede: COMPRAVENDITA (n. 14173.1/2008)				

Mappali Terreni Correlati
Codice Comune D077 - Sezione - Foglio 295 - Particella 114

Unità immobiliari n. 1

Ricevuta n. 1251

Tributi erariali: Euro 1,00

Visura ordinaria

Richiedente: [REDACTED]

* Codice Fiscale Validato in Anagrafe Tributaria

** Si intendono escluse le "superfici di balconi, terrazzi e aree scoperte pertinenziali e accessorie, comunicanti o non comunicanti" (cfr. Provvedimento del Direttore dell'Agenzia delle Entrate 29 marzo 2013).

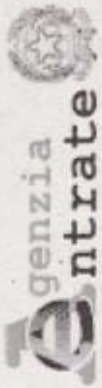

Direzione Provinciale di Arezzo
Ufficio Provinciale - Territorio
Servizi Catastali

Visura per immobile

Situazione degli atti informatizzati al 21/01/2020

Data: 21/01/2020 - Ora: 09.05.18 Fine
Visura n.: AR0003978 Pag: 1

Dati della richiesta	Comune di CORTONA (Codice: D077)	
Catasto Fabbricati	Provincia di AREZZO	
Unità immobiliare	Foglio: 295 Particella: 114 Sub.: 2	

N.	DATI IDENTIFICATIVI				DATI DI CLASSAMENTO				DATI DERIVANTI DA			
	Sezione Urbana	Foglio	Particella	Sub	Zona Cens.	Micro Zona	Categoria	Classe		Consistenza	Superficie Catastale	Rendita
1		295	114	2			A/3	4	6 vani	Totale: 151 m ² Totale escluse aree scoperte** : 149 m ²	Euro 449,32	Variazione del 09/11/2015 - Inserimento in visura dei dati di superficie.
Indirizzo												
NUCLEO ABITATO FARINAIO n.1 piano: 1;												
Annotazioni												
Classamento e rendita validati (D.M. 701/94)												

N.	DATI ANAGRAFICI		CODICE FISCALE	DIRITTI E ONERI REALI
	Comune	Indirizzo		
1	Comune di CORTONA	il 17/08/1974		(1) Proprietà per 1/1 in regime di separazione dei beni
DATI DERIVANTI DA				
ISTRUMENTO (ATTO PUBBLICO) del 28/10/2008 Nota presentata con Modello Unico in atti dal 11/11/2008 Repertorio n.: 36059 Rogante: [redacted] Sede: [redacted]				
CORTONA Registrazione: Sede: COMPRAVENDITA (n. 14173.1/2008)				

Mappali Terreni Correlati
Codice Comune D077 - Sezione - Foglio 295 - Particella 114

Unità immobiliari n. 1

Ricevuta n. 1252

Tributi erariali: Euro 1,00

Visura ordinaria

Richiedente: [redacted]

* Codice Fiscale Validato in Anagrafe Tributaria

** Si intendono escluse le "superfici di balconi, terrazzi e aree scoperte pertinenziali e accessorie, comunicanti o non comunicanti" (cfr. Provvedimento del Direttore dell'Agenzia delle Entrate 29 marzo 2013).

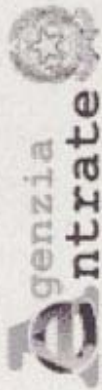

Direzione Provinciale di Arezzo
Ufficio Provinciale - Territorio
Servizi Catastali

Visura per immobile

Situazione degli atti informatizzati al 21/01/2020

Data: 21/01/2020 - Ora: 09.05.33 Fine
Visura n.: AR0003979 Pag: 1

Dati della richiesta	Comune di CORTONA (Codice: D077)	
Catasto Fabbricati	Provincia di AREZZO	
Unità immobiliare	Foglio: 295 Particella: 114 Sub.: 3	

N.	DATI IDENTIFICATIVI				DATI DI CLASSAMENTO				DATI DERIVANTI DA			
	Sezione Urbana	Foglio	Particella	Sub	Zona Cens.	Micro Zona	Categoria	Classe		Consistenza	Superficie Catastale	Rendita
1		295	114	3			C/6	4	75 m ²	Totale: 90 m ²	Euro 240,15	Variazione del 09/11/2015 - Inserimento in visura dei dati di superficie.
Indirizzo NUCLEO ABITATO FARINAI0 n. 1 piano: S1; Annotazioni Classamento e rendita validati (D.M. 701/94)												

INTESTATO

N.	DATI ANAGRAFICI		CODICE FISCALE		DIRITTI E ONERI REALI	
1	[REDACTED] a CORTONA il 17/08/1974		[REDACTED]		(1) Proprieta' per 1/1 in regime di separazione dei beni	
DATI DERIVANTI DA						
ISTRUMENTO (ATTO PUBBLICO) del 28/10/2008 Nota presentata con Modello Unico in atti dal 11/11/2008 Repertorio n.: 36059 Rogante: [REDACTED] Sede: [REDACTED]						
CORTONA Registrazione: Sede: COMPRAVENDITA (n. 14173.1/2008)						

Mappali Terreni Correlati
Codice Comune D077 - Sezione - Foglio 295 - Particella 114

Unità immobiliari n. 1 Ricevuta n. 1253 Tributi erariali: Euro 1,00

Visura ordinaria Richiedente: [REDACTED]

* Codice Fiscale Validato in Anagrafe Tributaria

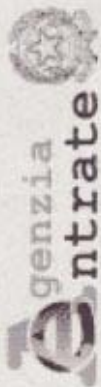

Direzione Provinciale di Arezzo
Ufficio Provinciale - Territorio
Servizi Catastali

Visura per immobile

Situazione degli atti informatizzati al 21/01/2020

Data: 21/01/2020 - Ora: 09.05.44 Fine
Visura n.: AR0003980 Pag: 1

Dati della richiesta	Comune di CORTONA (Codice: D077)	
Catasto Fabbricati	Provincia di AREZZO	
Unità immobiliare	Foglio: 295 Particella: 114 Sub.: 4	

N.	DATI IDENTIFICATIVI				DATI DI CLASSAMENTO				DATI DERIVANTI DA			
	Sezione Urbana	Foglio	Particella	Sub	Zona Cens.	Micro Zona	Categoria	Classe		Consistenza	Superficie Catastale	Rendita
1		295	114	4			C/6	4	69 m ²	Totale: 63 m ²	Euro 220,94	Variazione del 09/11/2015 - Inscrittimento in visura dei dati di superficie.
Indirizzo Annotazioni												
NUCLEO ABITATO FARINAIO n. I piano: SI; Classamento e rendita validati (D.M. 701/94)												

INTESTATO

N.	DATI ANAGRAFICI		CODICE FISCALE	DIRITTI E ONERI REALI
1	[REDACTED] a CORTONA il 17/08/1974		[REDACTED]	(1) Proprieta' per 1/1 in regime di separazione dei beni
DATI DERIVANTI DA				
ISTRUMENTO (ATTO PUBBLICO) del 28/10/2008 Nota presentata con Modello Unico in atti dal 11/11/2008 Repertorio n.: 36059 Rogante: [REDACTED] Sede: [REDACTED]				
CORTONA Registrazione: Sede: COMPREVENDITA (n. 14173.1/2008)				

Mappali Terreni Correlati
Codice Comune D077 - Sezione - Foglio 295 - Particella 114

Unità immobiliari n. 1 Ricevuta n. 1255 Tributi erariali: Euro 1,00

Visura ordinaria Richiedente: [REDACTED]

* Codice Fiscale Validato in Anagrafe Tributaria

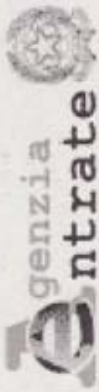

Direzione Provinciale di Arezzo
Ufficio Provinciale - Territorio
Servizi Catastali

Data: 21/01/2020 - Ora: 09.03.03 Fine
Visura n.: AR0003976 Pag: 1

Visura per immobile

Situazione degli atti informatizzati al 21/01/2020

Dati della richiesta	Comune di CORTONA (Codice: D077)
Catasto Fabbricati	Provincia di AREZZO Foglio: 295 Particella: 115

Unità immobiliare

N.	DATI IDENTIFICATIVI				DATI DI CLASSAMENTO				DATI DERIVANTI DA		
	Sezione Urbana	Foglio	Particella	Sub	Micro Zona	Categoria	Classe	Consistenza		Superficie Catastale	Rendita
1		295	115		Cens. Zona	C/2	3	92 m ²	Totale: 292 m ²	Euro 190,06	Variazione del 09/11/2015 - Inserimento in visura dei dati di superficie.
Indirizzo Annotazioni											
NUCLEO ABITATO FARINAIO piano: T; classamento e rendita non rettificati entro dodici mesi dalla data di iscrizione in atti della dichiarazione (D.M. 701/94)											

INTESTATO

N.	DATI ANAGRAFICI		CODICE FISCALE		DIRITTI E ONERI REALI
1	[REDACTED] o a CORTONA il 17/08/1974		[REDACTED]		(1) Proprietà per 1/1 in regime di separazione dei beni
DATI DERIVANTI DA					
ISTRUMENTO (ATTO PUBBLICO) del 28/10/2008 Nota presentata con Modello Unico in atti dal 11/11/2008 Repertorio n.: 36059 Rogante: VITIELLO MIRIAM RITA Sode: CORTONA Registrazione: Sede: COMPRARENDITA (n. 14173.1/2008)					

Mappali Terreni Correlati
Codice Comune D077 - Sezione - Foglio 295 - Particella 115

Unità immobiliari n. 1

Ricevuta n. 1248

Tributi erariali: Euro 1,00

Visura ordinaria

Richiedente: [REDACTED]

* Codice Fiscale Validato in Anagrafe Tributaria

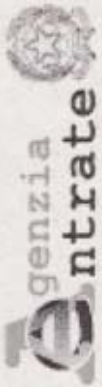

Direzione Provinciale di Arezzo
Ufficio Provinciale - Territorio
Servizi Catastali

Visura per immobile

Situazione degli atti informatizzati al 21/01/2020

Data: 21/01/2020 - Ora: 09.01.37 Fine
Visura n.: AR0003973 Pag: 1

Dati della richiesta	Comune di CORTONA (Codice: D077)
Catasto Terreni	Provincia di AREZZO Foglio: 295 Particella: 381

Immobile

N.	DATI IDENTIFICATIVI		DATI CLASSAMENTO				DATI DERIVANTI DA			
	Foglio	Particella	Sub	Porz	Qualità Classe	Superficie(m ²) In are ca	Deduz	Reddito		
1	295	381		AA	ULIVETO 2	00 12		Dominicale Euro 0,04	Agrario Euro 0,04	Tabella di variazione del 14/12/2011 protocollo n. AR0234095 in atti dal 14/12/2011 TRASMISSIONE DATI AGEA AI SENSI DEL DL 3.10.2006 N.262 (n. 7956.1/2011)
				AB	BOSCO MISTO 3	03 17		Euro 0,16	Euro 0,05	
Notifica										
Annotazioni		di studio: VARIAZIONE CULTURALE ESEGUITA AI SENSI DEL DL 3.10.2006 N. 262, CONVERTITO CON MODIFICAZIONI NELLA LEGGE 24.11.2006 N. 286 E SUCCESSIVE MODIFICAZIONI (ANNO 2011)								

INTESTATO

N.	DATI ANAGRAFICI	CODICE FISCALE
1	a CORTONA il 17/08/1974 ISTRUMENTO (ATTO PUBBLICO) del 28/10/2008 Nota presentata con Modello Unico in atti dal 11/11/2008 Repertorio n.: 36059 Rogante: [REDACTED] Sede: [REDACTED]	(1) Proprietà per 1/1 in regime di separazione dei beni
DATI DERIVANTI DA		
CORTONA Registrazione: Sede: COMPRAVENDITA (n. 14173.1/2008)		

Unità immobiliari n. 1

Ricevuta n. 1244

Tributi erariali: Euro 1,00

Visura ordinaria

Richiedente: [REDACTED]

* Codice Fiscale Validato in Anagrafe Tributaria

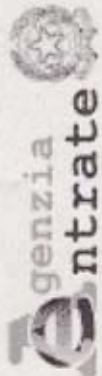

Direzione Provinciale di Arezzo
Ufficio Provinciale - Territorio
Servizi Catastali

Data: 21/01/2020 - Ora: 09.01.53 Fine
Visura n.: AR0003974 Pag: 1

Visura per immobile

Situazione degli atti informatizzati al 21/01/2020

Dati della richiesta	Comune di CORTONA (Codice: D077)
Catasto Terreni	Provincia di AREZZO Foglio: 295 Particella: 383

Immobile

N.	DATI IDENTIFICATIVI			DATI CLASSAMENTO				DATI DERIVANTI DA			
	Foglio	Particella	Sub	Porz	Qualità Classe	Superficie(m ²) ha are ca	Deduz		Reddito		
1	295	383		-	ULIVETO 2	25 35		<table style="width: 100%; border-collapse: collapse;"> <tr> <td style="width: 50%;">Dominicale Euro 7,86</td> <td style="width: 50%;">Agrario Euro 7,86</td> </tr> </table>	Dominicale Euro 7,86	Agrario Euro 7,86	Tabella di variazione del 04/04/2008 protocollo n. AR0113994 in atti dal 04/04/2008 TRASMISSIONE DATI AGEA AI SENSI DEL DL. 3.10.2006 N.262 (n. 43785.1/2007)
Dominicale Euro 7,86	Agrario Euro 7,86										
Notifica											
Annotazioni											
rettifica d'ufficio in autotutela della variazione culturale eseguita ai sensi del dl 3.10.2006 n. 262, convertito con modificazioni nella legge 24.11.2006 n. 286 (anno 2007) - qualita' dichiarata o parificata a coltura presente nel quadro tariffario del comune											

INTESTATO

N. 1	DATI ANAGRAFICI	CODICE FISCALE
	a CORTONA il 17/08/1974	[REDACTED]
DATI DERIVANTI DA		
	ISTRUMENTO (ATTO PUBBLICO) del 28/10/2008 Nota presentata con Modello Unico in atti dal 11/11/2008 Repertorio n.: 36059 Rogante: [REDACTED] sede: [REDACTED]	DIRITTI E ONERI REALI
	CORTONA Registrazione: Sede: COMPRAVENDITA (n. 14173.1/2008)	(1) Proprieta' per 1/1 in ragione di sanazione dei beni

Unità immobiliari n. 1

Ricevuta n. 1245

Tributi erariali: Euro 1,00

Visura ordinaria

Richiedente: [REDACTED]

* Codice Fiscale Validato in Anagrafe Tributaria



**Agenzia del Territorio
CATASTO FABBRICATI**
Ufficio provinciale di
Arezzo

Scala 1:200

n.1

Diobiazazione protocollo n. AR0021525 del 24/02/2005
Planimetria di u.i.u. in Comune di Cortona
Localita' Farinaio

civ. 1

Identificativi Catastali:
Sezione:
Foglio: 295
Particella: 114
Subalterno: 1

Compilata da:
Iscritto all'albo:
Geometri
Prov. Arezzo

N. 725

PIANO TERRA

383

Sub 4

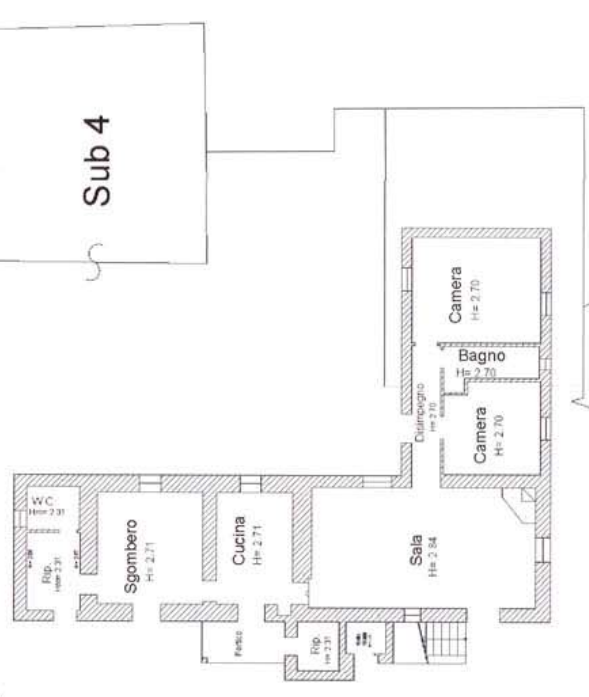

447



114

Capanna
Hm= 1,94



Catasto dei Fabbricati - Situazione al 21/01/2020 - Comune di CORTONA(D077) - Foglio: 295 Particella: 114 - Subalterno 1 > I Immobile graffiato
NUCLEO ABITATO FARINAIO n. 1 piano: T;

Agenzia del Territorio
CATASTO FABBRICATI
Ufficio Provinciale di
Arezzo

Dichiarazione protocollo n. AR0021525 del 24/02/2005

Planimetria di u.i.u. in Comune di Cortona

Localita' Farinaio

civ. 1

Identificativi Catastali:

Sezione:

Foglio: 295

Particella: 114

Subalterno: 2

Compilata da:

Isritto all'albo:
Geometri

Prov. Arezzo

N. 725

Scheda n. 1

Scala 1:100

PIANO PRIMO

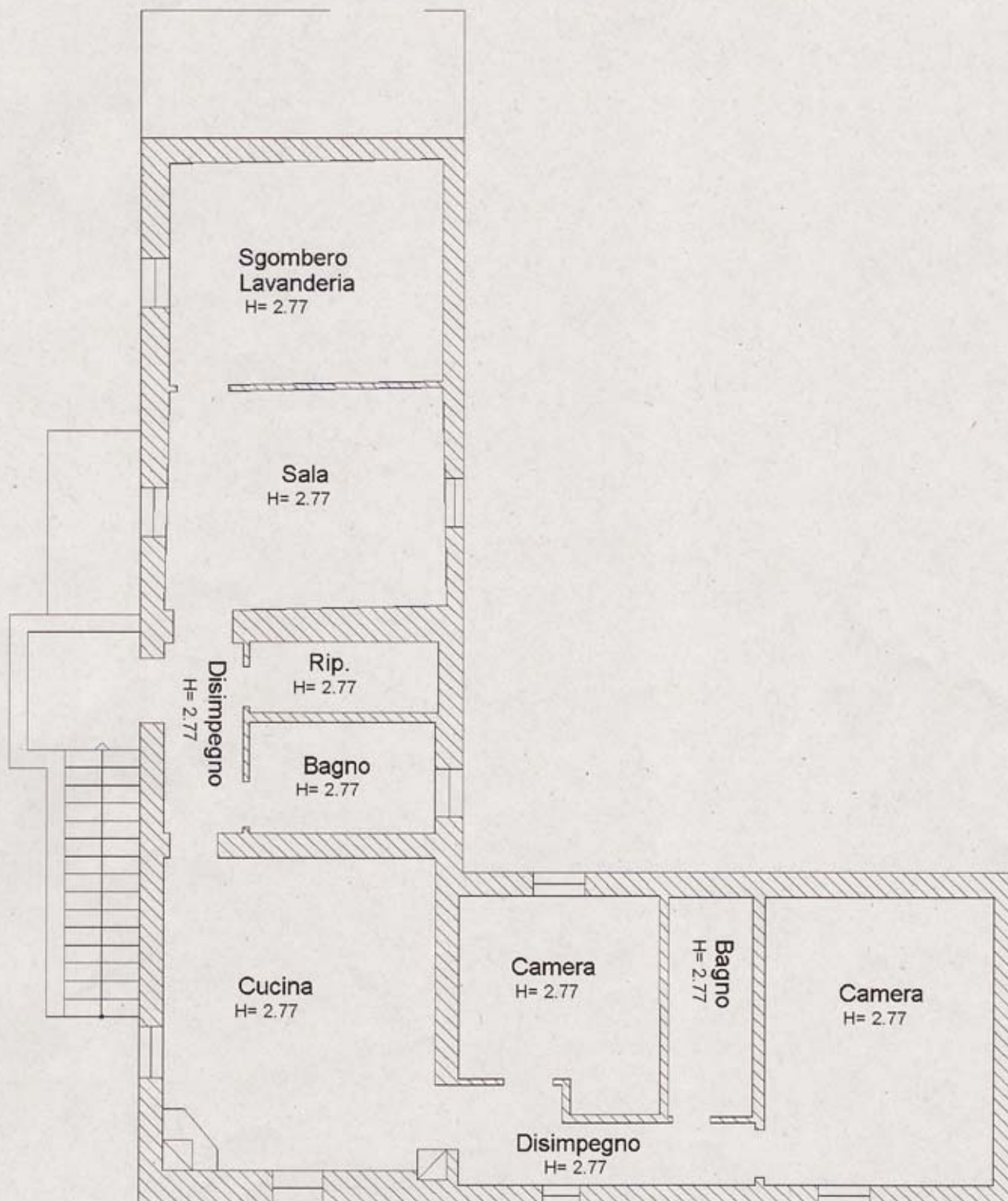

Catasto dei Fabbricati - Situazione al 21/01/2020 - Comune di CORTONA(D077) - < Foglio: 295 Particella: 114 - Subalterno 2 >
NUCLEO ABITATO FARINAIO n. 1 piano: 1;



Agenzia del Territorio
CATASTO FABBRICATI
Ufficio Provinciale di
Arezzo

Dichiarazione protocollo n. AR0021525 del 24/02/2005

Planimetria di u.i.u. in Comune di Cortona

Localita' Farinaio

civ. 1

Identificativi Catastali:

Sezione:
Foglio: 295
Particella: 114
Subalterno: 3

Compilata da:

Isritto all'albo:
Geometri

Prov. Arezzo

N. 725

Scheda n. 1

Scala 1:100

PIANO INTERRATO

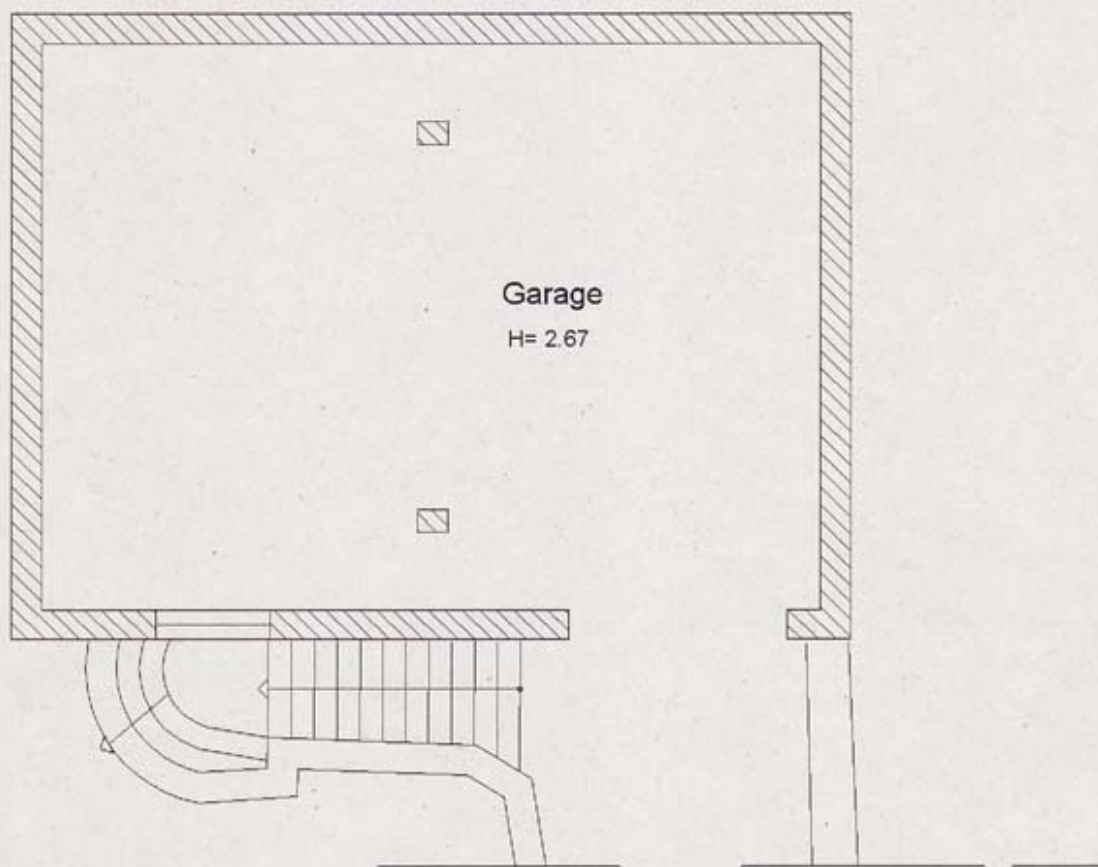

Catasto dei Fabbricati - Situazione al 21/01/2020 - Comune di CORTONA(D077) - < Foglio: 295 Particella: 114 - Subalterno 3 >
NUCLEO ABITATO FARINAIO n. 1 piano: S1;

**Agenzia del Territorio
CATASTO FABBRICATI
Ufficio Provinciale di
Arezzo**

Dichiarazione protocollo n. AR0021525 del 24/02/2005

Planimetria di u.i.u. in Comune di Cortona

Localita' Farinaio

civ. 1

Identificativi Catastali:

Sezione:

Foglio: 295

Particella: 114

Subalterno: 4

Compilata da:

Iscritto all'albo:
Geometri

Prov. Arezzo

N. 725

Scheda n. 1

Scala 1:100

PIANO SEMINTERRATO

PIAZZALE INGHIAIATO

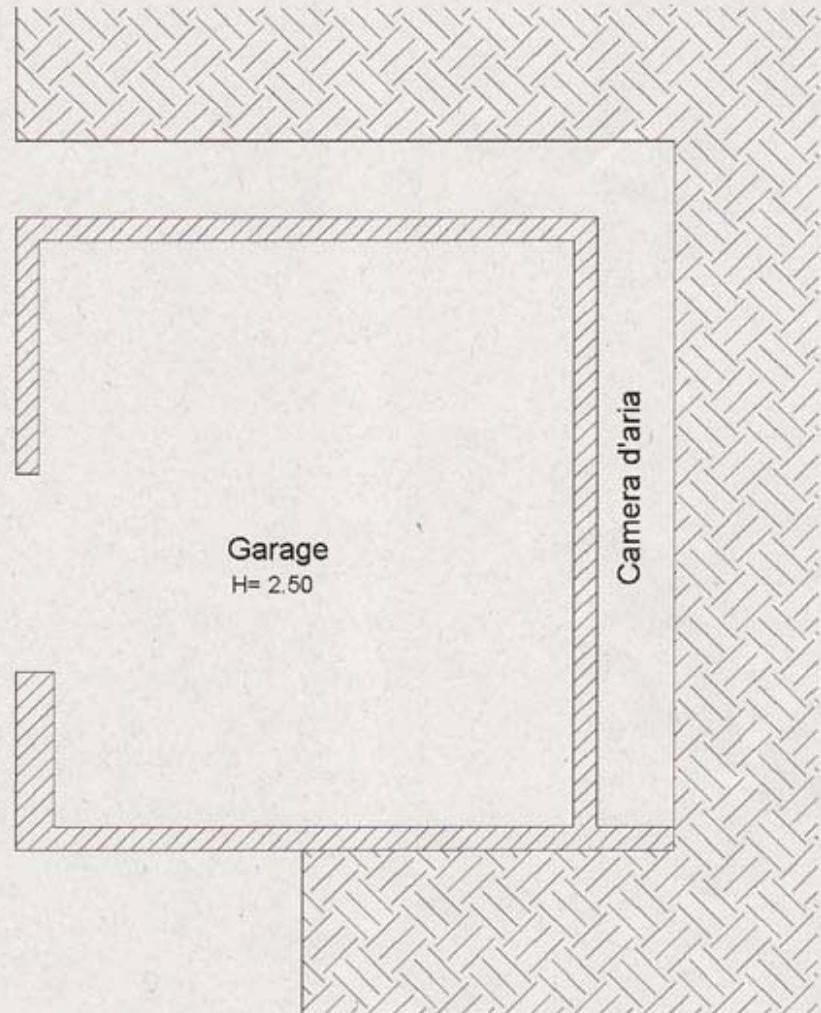

Catasto dei Fabbricati - Situazione al 21/01/2020 - Comune di CORTONA(D077) - < Foglio: 295 Particella: 114 - Subalterno 4 >
NUCLEO ABITATO FARINAIO n. 1 piano: S1;



**Agenzia del Territorio
CATASTO FABBRICATI
Ufficio Provinciale di
Arezzo**

Dichiarazione protocollo n. AR0273990 del 30/09/2008

Planimetria di u.i.u. in Comune di Cortona

Localita' Terontola Alta

civ.

Identificativi Catastali:

Sezione:
Foglio: 295
Particella: 115
Subalterno:

Compilata da:

██████████
Iscritto all'albo:
Geometri

Prov. Arezzo

N. 725

Scheda n. 1

Scala 1:200

Piano Terra



Catasto dei Fabbricati - Situazione al 21/01/2020 - Comune di CORTONA(D077) - < Foglio: 295 Particella: 115 > - Sub:
NUCLEO ABITATO FARINAIO piano: T.

**Agenzia del Territorio
CATASTO FABBRICATI
Ufficio Provinciale di
Arezzo**

Dichiarazione protocollo n. AR0273990 del 30/09/2008

Planimetria di u.i.u. in Comune di Cortona

Localita' Terontola Alta

civ.

Identificativi Catastali:

Sezione:

Foglio: 295

Particella: 115

Subalterno:

Compilata da:

Isritto all'albo:
Geometri

Prov. Arezzo

N. 725

Scheda n. 2

Scala 1:500

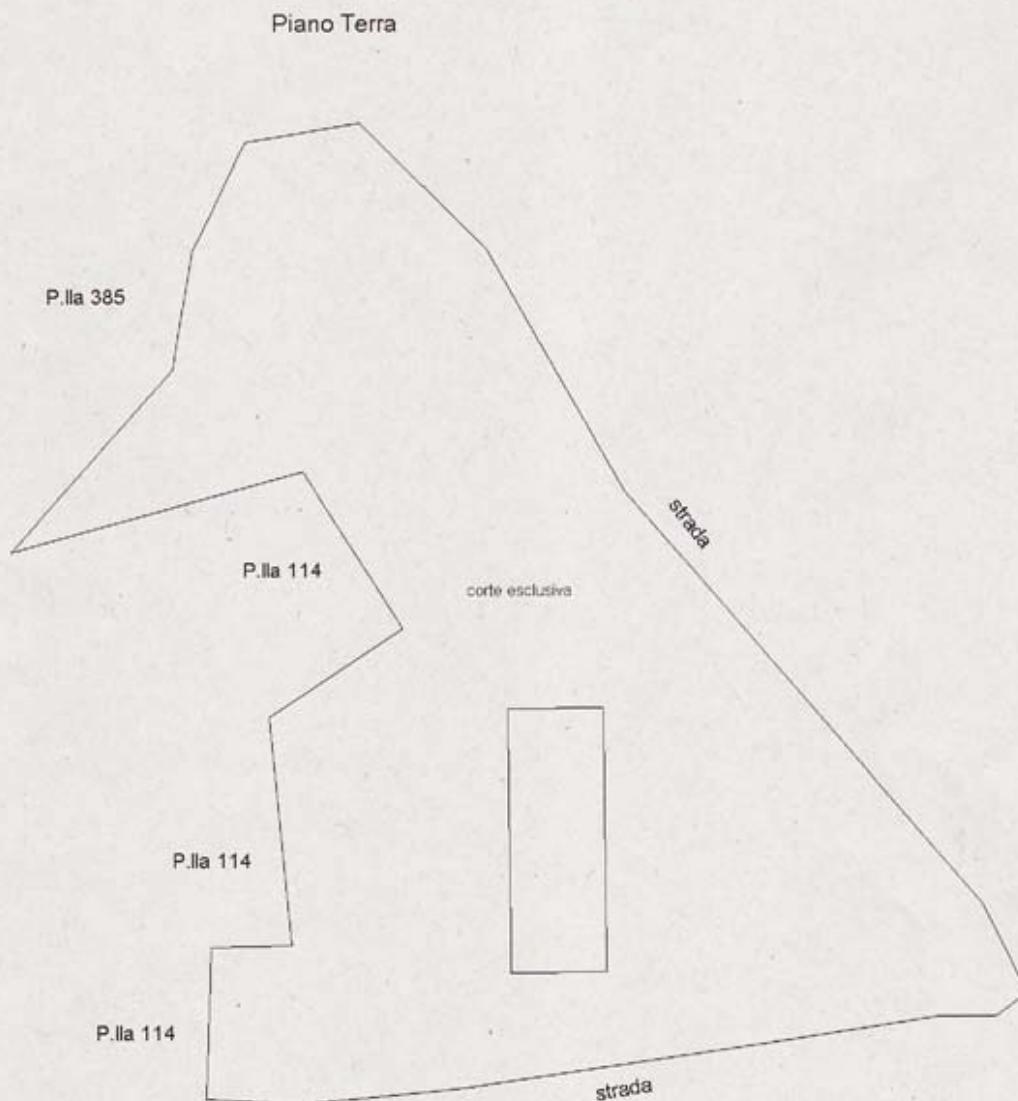

Catasto dei Fabbricati - Situazione al 21/01/2020 - Comune di CORTONA(D077) - < Foglio: 295 Particella: 115 > - Sub:
NUCLEO ABITATO FARINAIO piano: T;