

Dichiarazione protocollo n. MO0079977 del 23/05/2006

Planimetria di u.i.u. in Comune di Soliera

Via Reno

civ. 30

**Agenzia del Territorio
CATASTO FABBRICATI
Ufficio Provinciale di
Modena**

Identificativi Catastali:

Sezione:
Foglio: 36
Particella: 364
Subalterno: 23

Compilata da:
Pugna Arrigo

Iscritto all'albo:
Geometri

Prov. Modena

N. 1878

Scheda n. 1 Scala 1:200

PIANO SECONDO H.: metri 2.70

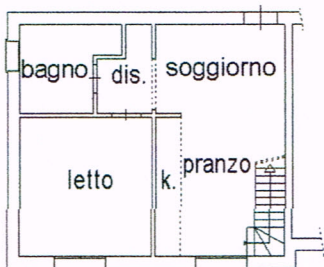

PIANO TERZO (sottotetto)

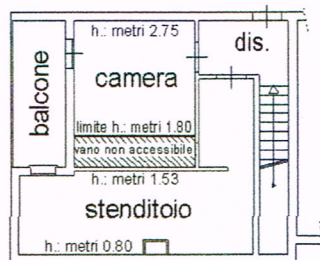

Catasto dei Fabbricati - Situazione al 19/06/2024 - Comune di SOLIERA(1802) - < Foglio 36 - Particella 364 - Subalterno 23 >
Firmato Da: DOMENICO RAZZABONI Emesso Da: ARUBAPEC EU QUALIFIED CERTIFICATES CA G1 Serial#: 507a1eba007f104c

Ultima planimetria in atti

Data: 19/06/2024 - n. T367497 -

Totale schede: 1 - Formato di acquisizione: A4(210x297) - Formato stampa richiesto: A4(210x297)