

**Agenzia del Territorio
CATASTO FABBRICATI
Ufficio Provinciale di
Pesaro**

Dichiarazione protocollo n. PS0081237 del 02/08/2006

Planimetria di u.i.u. in Comune di Mondavio

Via Cavallara

civ. SNC

Identificativi Catastali:

Sezione:

Foglio: 4

Particella: 160

Subalterno:

Compilata da:

Verna Marco

Iscritto all'albo:

Geometri

Prov. Pesaro

N. 901

Scheda n. 1

Scala 1:500

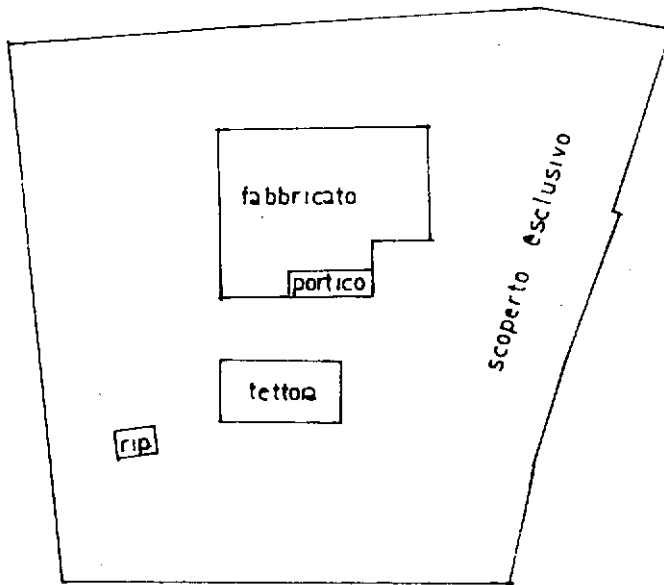

Catasto dei Fabbricati - Situazione al 12/06/2024 - Comune di MONDAVIO(F347) - < Foglio 4 - Particella 160 - Subalterno >
CONTRADA CAVALLARA n. SNC Piano T

Ultima planimetria in atti

**Agenzia del Territorio
CATASTO FABBRICATI
Ufficio Provinciale di
Pesaro**

Dichiarazione protocollo n. PS0081237 del 02/08/2006

Planimetria di u.i.u. in Comune di Mondavio

Via Cavallara

civ. SNC

Identificativi Catastali:

Sezione:

Foglio: 4

Particella: 160

Subalterno:

Compilata da:

Verna Marco

Iscritto all'albo:

Geometri

Prov. Pesaro

N. 901

Scheda n. 2

Scala 1:200

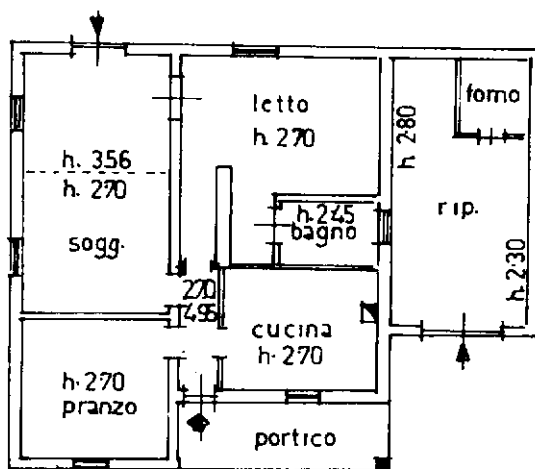

PIANO TERRA

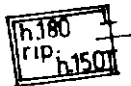
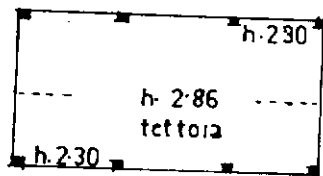

Catasto dei Fabbricati - Situazione al 12/06/2024 - Comune di MONDAVIO(F347) - < Foglio 4 - Particella 160 - Subalterno >
CONTRADA CAVALLARA n. SNC Piano T