

**Agenzia del Territorio
CATASTO FABBRICATI
Ufficio Provinciale di
Trapani**

Dichiarazione protocollo n. TP0252300 del 08/10/2010

Planimetria di u.i.u. in Comune di Marsala

Via Abele Damiani

civ.

Identificativi Catastali:

Sezione:

Foglio: 408

Particella: 1542

Subalterno: 32

Compilata da:

Isritto all'albo:
Architetti

Prov. Trapani

N. 501

Scheda n. 1

Scala 1:200

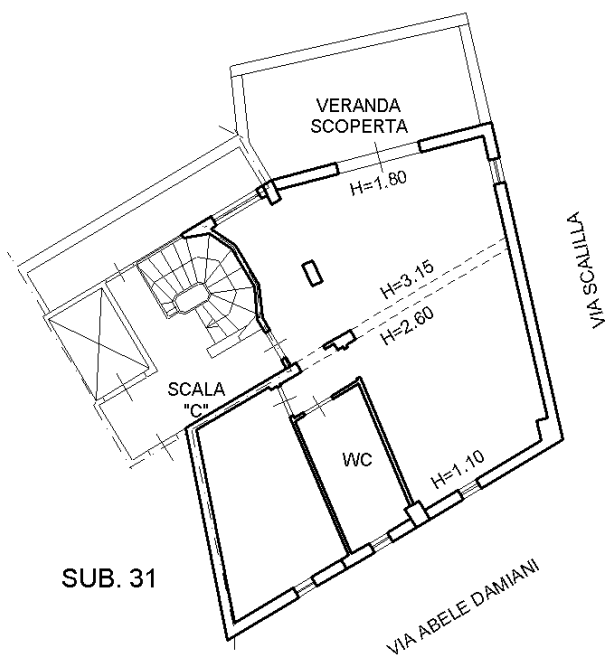

PIANO SECONDO
(H=3.50)

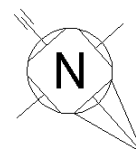

Catasto dei Fabbricati - Situazione al 24/03/2021 - Comune di MARSALA (E974) - < Foglio: 408 - Particella: 1542 - Subalterno: 32 >
VIA ABELE DAMIANI piano: 2 interno: 7 scala: C;

Ultima planimetria in atti

Data: 24/03/2021 - n. T73356 - Richiedente: CPDCCT63M281754T

Totale schede: 1 - Formato di acquisizione: A4(210x297) - Formato stampa richiesto: A4(210x297)