

Procedimento R.G.E. n° 117/2022

TRIBUNALE DI ASCOLI PICENO
Cancelleria Esecuzioni Immobiliari

LOTTO 2
Allegato “B”

DOCUMENTAZIONE CATASTALE

<u>DOCUMENTI</u>
Estratto di mappa (scala 1 : 2000)
Elaborato Planimetrico con Elenco Subalterni (scala 1 : 500)
Planimetrie (scala 1 : 200)
Visura attuale
Visure storiche



N=16100
E=61400

Direttore GIANLUCA CANONI



I Particella: 183
Comune: (AP) CASTIGNANO
Foglio: 3

Scala originale: 1:2000
Dimensione cornice: 776.000 x 552.000 metri

21-Nov-2023 12:11:52
Protocollo pratica T197115/2023

Vis. tel. (0.90 euro)

ELABORATO PLANIMETRICO	
Compilato da: Napoleoni Maria	
Iscritto all'albo: Geometri	
Prov. Ascoli	N. 497

Agenzia del Territorio
CATASTO FABBRICATI
Ufficio Provinciale di
Ascoli

Comune di Castignano	Protocollo n. AP0133477 del 07/08/2012
Sezione: Foglio: 3 Particella: 484	Tipo Mappale n. 295456 del 21/12/2011
Dimostrazione grafica dei subalterni	Scala 1 : 500

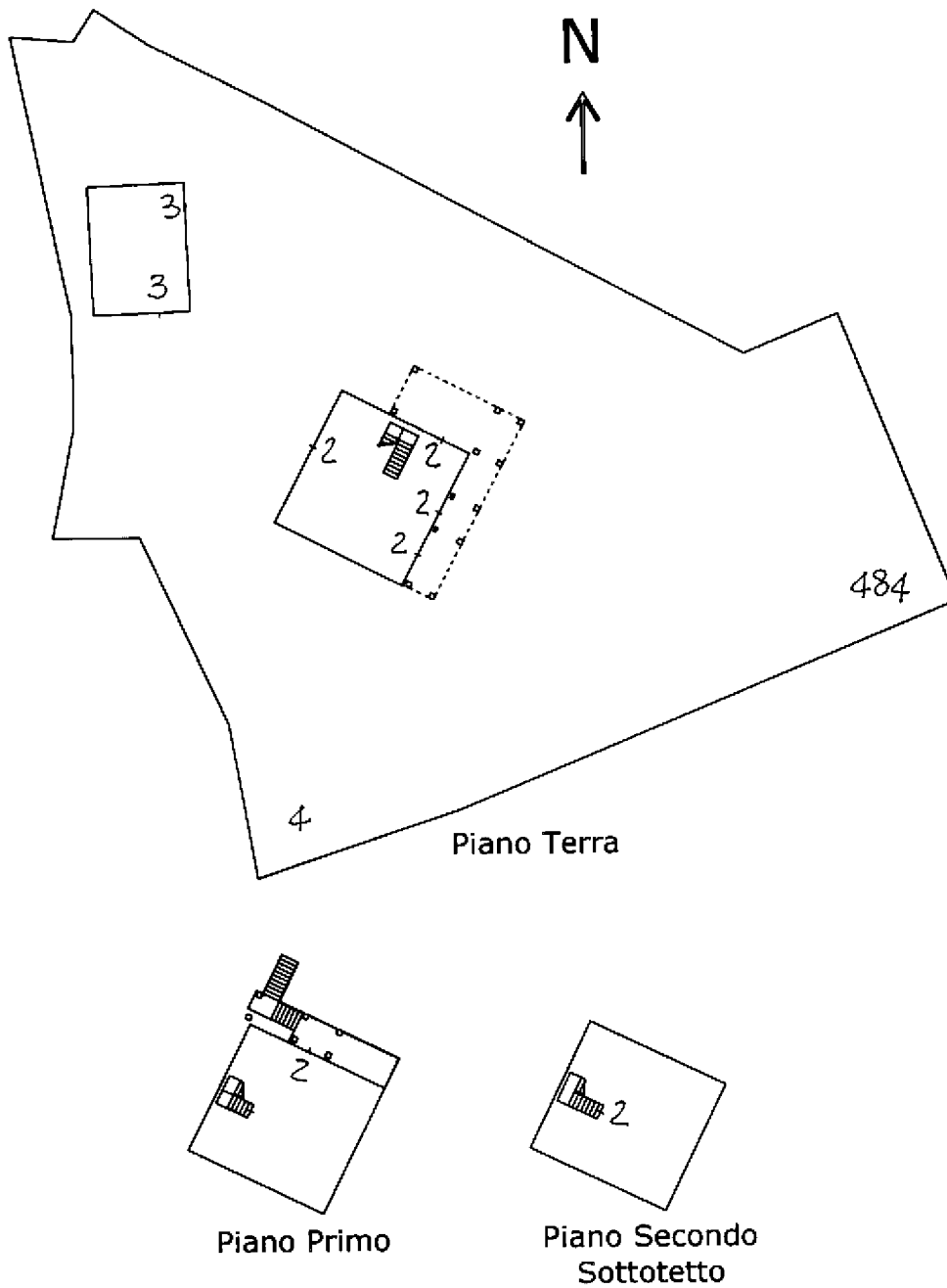

Ultima planimetria in atti

ACCERTAMENTO DELLA PROPRIETÀ IMMOBILIARE URBANA ELENCO DEI SUBALTERNI ASSEGNATI

Comune CASTIGNANO	Sezione	Foglio 3	Particella 484	Tipo mappale 295456	del: 21/12/2011
----------------------	---------	-------------	-------------------	------------------------	--------------------

Sub	UBICAZIONE via/piazza	n. civ	Piani	Scala	Int	DESCRIZIONE
1						SOPPRESSO
2	contrada san venanzo		T-1 - 2			ABITAZIONE DI TIPO CIVILE
3	contrada san venanzo		T			AUTORIMESSA
4	contrada san venanzo		T			BENE COMUNE NON CENSIBILE (CORTE)

**Agenzia del Territorio
CATASTO FABBRICATI
Ufficio Provinciale di
Ascoli**

Dichiarazione protocollo n. AP0133477 del 07/08/2012

Planimetria di u.i.u. in Comune di Castignano

Contrada San Venanzo

civ.

Identificativi Catastali:

Sezione:

Foglio: 3

Particella: 484

Subalterno: 2

Compilata da:

Napoleoni Maria

Iscritto all'albo:

Geometri

Prov. Ascoli

N. 497

Scheda n. 1

Scala 1:200

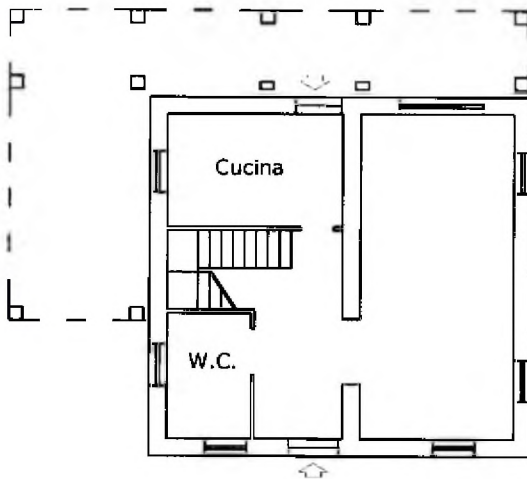

Piano Terra
h = 2.75 mt

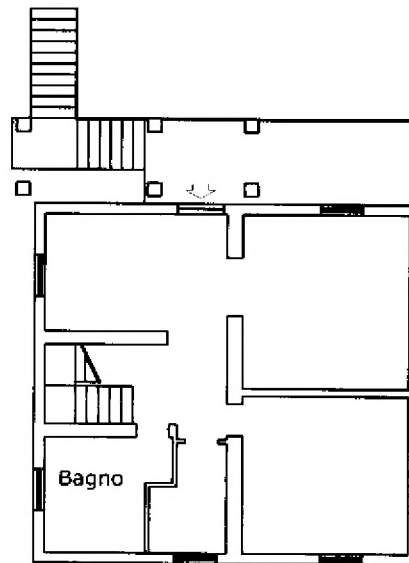

Piano Primo
h = 2.90 mt

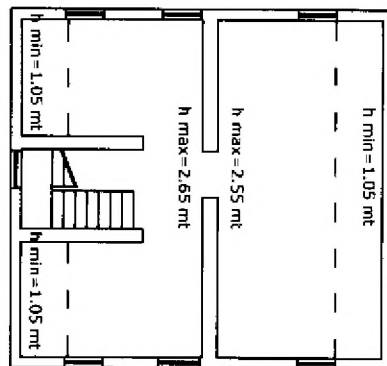

**Piano Secondo
Sottotetto**

Ultima planimetria in atti

Catasto dei Fabbricati - Situazione al 21/11/2023 - Comune di CASTIGNANO(C321) - < Foglio 3 - Particella 484 - Subalterno 2 >
CONTRADA SAN VENANZO n. 14 Piano T-1 - 2

**Agenzia del Territorio
CATASTO FABBRICATI
Ufficio Provinciale di
Ascoli**

Dichiarazione protocollo n. AP0133477 del 07/08/2012

Planimetria di u.i.u. in Comune di Castignano

Contrada San Venanzo

civ.

Identificativi Catastali:

Sezione:

Foglio: 3

Particella: 484

Subalterno: 3

Compilata da:

Napoleoni Maria

Iscritto all'albo:

Geometri

Prov. Ascoli

N. 497

Scheda n. 1

Scala 1:200

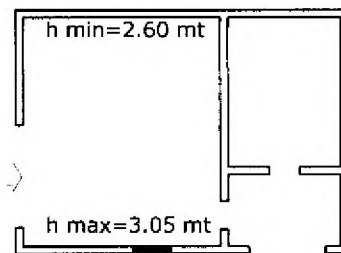

Piano Terra

Ultima planimetria in atti

Visura attuale sintetica per soggetto

Situazione degli atti informatizzati al 21/11/2023

Dati della richiesta	Terreni e Fabbricati siti in tutta la provincia di ASCOLI PICENO
Soggetto individuato	[REDACTED]

1. Immobili siti nel Comune di CASTIGNANO (Codice C321) Catasto dei Fabbricati

N.	DATI IDENTIFICATIVI				DATI DI CLASSAMENTO							ALTRE INFORMAZIONI	
	Sez Urbana	Foglio	Numero	Sub	Zona Cens.	Micro Zona	Categoria	Classe	Consistenza	Superficie Catastale	Rendita	Indirizzo Dati derivanti da	Dati Ulteriori
1		3	484	2			A/2	4	6,5 vani		Euro 352,48	CONTRADA SAN VENANZO n. 14 Piano T-1 - 2 VARIAZIONE TOPONOMASTICA del 16/02/2022 Pratica n. AP0014104 in atti dal 16/02/2022 VARIAZIONE DI TOPONOMASTICA (n. 14104.1/2022)	Annotazione
2		3	484	3			C/6	3	48m ²	Totale: 57 m²	Euro 81,81	CONTRADA SAN VENANZO n. 14 Piano T VARIAZIONE TOPONOMASTICA del 16/02/2022 Pratica n. AP0014108 in atti dal 16/02/2022 VARIAZIONE DI TOPONOMASTICA (n. 14108.1/2022)	Annotazione

Immobile 1: Annotazione: Classamento e rendita validati (D.M. 701/94)

Immobile 2: Annotazione: Classamento e rendita validati (D.M. 701/94)

Totale: vani 6,50 m² 48 Rendita: Euro 434,29

Intestazione degli immobili indicati al n.1

N.	DATI ANAGRAFICI	CODICE FISCALE	DIRITTI E ONERI REALI
1	[REDACTED]	[REDACTED]	(1) Proprieta' 1000/1000
DATI DERIVANTI DA		VARIAZIONE del 07/08/2012 Pratica n. AP0133477 in atti dal 07/08/2012 FABB. ART. 19. COMMA 10. DL 78/2010 (n. 12028.1/2012)	

Visura attuale sintetica per soggetto

Situazione degli atti informatizzati al 21/11/2023

2. Immobili siti nel Comune di CASTIGNANO (Codice C321) Catasto dei Terreni

N.	DATI IDENTIFICATIVI			DATI DI CLASSAMENTO						ALTRE INFORMAZIONI		
	Foglio	Particella	Sub	Porz.	Qualità Classe	Superficie(m ²)		Deduz.	Reddito		Dati derivanti da	Dati Ulteriori
						ha	are ca		Dominicale	Agrario		
1	3	183		-	VIGNETO 02	45	65		Euro 27,11 Lire 52.498	Euro 24,76 Lire 47.933	REVISIONE DI ELEMENTI CENSUARI in atti dal 17/01/1994 COME DA MODELLO 26 (n. 8.2/1990)	
2	3	366		-	VIGNETO 02	03	65		Euro 2,17 Lire 4.198	Euro 1,98 Lire 3.833	REVISIONE DI ELEMENTI CENSUARI del 30/12/1995 in atti dal 09/04/1997 COME DA MODELLO 26 (n. 8.3/1990)	

Totale: Superficie .49.30 Redditi: Dominicale Euro 29,28 Agrario Euro 26,74

Intestazione degli immobili indicati al n.2

N.	DATI ANAGRAFICI	CODICE FISCALE	DIRITTI E ONERI REALI
1	[REDACTED]	[REDACTED]	(1) Proprieta' 1000/1000
DATI DERIVANTI DA		DENUNZIA (NEI PASSAGGI PER CAUSA DI MORTE) del 17/03/1992 - UR Sede ASCOLI PICENO (AP) Registrazione Volume 640 n. 56 registrato in data 09/06/1993 - Trascrizione n. 2639.1/1993 in atti dal 12/10/1993	

Totale Generale: vani 6,50 m² 48 Rendita: Euro 434,29

Totale Generale: Superficie .49.30 Redditi: Dominicale Euro 29,28 Agrario Euro 26,74

Unità immobiliari n. 4

* Codice Fiscale Validato in Anagrafe Tributaria

Visura telematica

Tributi speciali: Euro 0,90

Visura storica per immobile

Situazione degli atti informatizzati al 21/11/2023

Dati della richiesta	Comune di CASTIGNANO (Codice:C321)
Catasto Fabbricati	Provincia di ASCOLI PICENO
	Foglio: 3 Particella: 484 Sub.: 2

INTESTATO

1			(1) Proprieta' 1000/1000
---	--	--	--------------------------

Unità immobiliare dal 16/02/2022

N.	DATI IDENTIFICATIVI				DATI DI CLASSAMENTO							DATI DERIVANTI DA
	Sezione Urbana	Foglio	Particella	Sub	Zona Cens.	Micro Zona	Categoria	Classe	Consistenza	Superficie Catastale	Rendita	
1		3	484	2			A/2	4	6,5 vani		Euro 352,48	VARIAZIONE TOPONOMASTICA del 16/02/2022 Pratica n. AP0014104 in atti dal 16/02/2022 VARIAZIONE DI TOPONOMASTICA (n. 14104.1/2022)
Indirizzo		CONTRADA SAN VENANZO n. 14 Piano T-1 - 2										
Notifica							Partita		Mod.58			
Annotazioni		-classamento e rendita validati										

Mappali Terreni Correlati

Codice Comune C321 - Foglio 3 - Particella 484

Situazione dell'unità immobiliare dal 25/03/2013

N.	DATI IDENTIFICATIVI				DATI DI CLASSAMENTO							DATI DERIVANTI DA
	Sezione Urbana	Foglio	Particella	Sub	Zona Cens.	Micro Zona	Categoria	Classe	Consistenza	Superficie Catastale	Rendita	
1		3	484	2			A/2	4	6,5 vani		Euro 352,48	VARIAZIONE NEL CLASSAMENTO del 25/03/2013 Pratica n. AP0033654 in atti dal 25/03/2013 VARIAZIONE DI CLASSAMENTO (n. 5475.1/2013)
Indirizzo		CONTRADA SAN VENANZO Piano T-1 - 2										
Notifica							Partita		Mod.58			
Annotazioni		-classamento e rendita validati										

Visura storica per immobile

Situazione degli atti informatizzati al 21/11/2023

Situazione dell'unità immobiliare dal 07/08/2012

N.	DATI IDENTIFICATIVI				DATI DI CLASSAMENTO							DATI DERIVANTI DA	
	Sezione Urbana	Foglio	Particella	Sub	Zona Cens.	Micro Zona	Categoria	Classe	Consistenza	Superficie Catastale	Rendita		
1		3	484	2			A/2	4	6,5 vani		Euro 352,48	VARIAZIONE del 07/08/2012 Pratica n. AP0133477 in atti dal 07/08/2012 FABB. ART. 19. COMMA 10. DL 78/2010 (n. 12028.1/2012)	
Indirizzo		CONTRADA SAN VENANZO Piano T-1 - 2											
Notifica							Partita		Mod.58				
Annotazioni		-classamento e rendita proposti (d.m. 701/94)											

L'intestazione alla data della richiesta deriva dai seguenti atti:

Situazione degli intestati dal 07/08/2012

N.	DATI ANAGRAFICI	CODICE FISCALE	DIRITTI E ONERI REALI
1			(1) Proprieta' 1000/1000
DATI DERIVANTI DA		VARIAZIONE del 07/08/2012 Pratica n. AP0133477 in atti dal 07/08/2012 FABB. ART. 19. COMMA 10. DL 78/2010 (n. 12028.1/2012)	

Situazione dell'unità immobiliare che ha originato il precedente dal 23/11/2011

N.	DATI IDENTIFICATIVI				DATI DI CLASSAMENTO							DATI DERIVANTI DA	
	Sezione Urbana	Foglio	Particella	Sub	Zona Cens.	Micro Zona	Categoria	Classe	Consistenza	Superficie Catastale	Rendita		
1		3	484	1			C/6	4	30 m ²		Euro 60,43	COSTITUZIONE del 23/11/2011 Pratica n. AP0264111 in atti dal 23/11/2011 COSTITUZIONE (n. 6484.1/2011)	
Indirizzo		CONTRADA SAN VENANZO Piano T											
Notifica		Pubblicazione all'albo pretorio comunale conclusa il 02/07/2012 (prot. n.AP0041620 del 2012)					Partita		Mod.58				
Annotazioni		di immobile: rendita presunta attribuita ai sensi dell' art. 19, comma 10, del dl 78/2010											

L'intestazione alla data della richiesta deriva dai seguenti atti:

Visura storica per immobile

Situazione degli atti informatizzati al 21/11/2023

Situazione degli intestati dal 23/11/2011

N.	DATI ANAGRAFICI	CODICE FISCALE	DIRITTI E ONERI REALI
1	[REDACTED]	[REDACTED]	(1) Proprieta' 1000/1000 fino al 07/08/2012
DATI DERIVANTI DA		COSTITUZIONE del 23/11/2011 Pratica n. AP0264111 in atti dal 23/11/2011 COSTITUZIONE (n. 6484.1/2011)	

Visura telematica

Tributi speciali: Euro 0,90

* Codice Fiscale Validato in Anagrafe Tributaria.

Visura storica per immobile

Situazione degli atti informatizzati al 21/11/2023

Dati della richiesta	Comune di CASTIGNANO (Codice:C321)
Catasto Fabbricati	Provincia di ASCOLI PICENO
	Foglio: 3 Particella: 484 Sub.: 3

INTESTATO

1		(1) Proprieta' 1000/1000
---	--	--------------------------

Unità immobiliare dal 16/02/2022

N.	DATI IDENTIFICATIVI				DATI DI CLASSAMENTO							DATI DERIVANTI DA
	Sezione Urbana	Foglio	Particella	Sub	Zona Cens.	Micro Zona	Categoria	Classe	Consistenza	Superficie Catastale	Rendita	
1		3	484	3			C/6	3	48 m ²	Totale: 57 m ²	Euro 81,81	VARIAZIONE TOPONOMASTICA del 16/02/2022 Pratica n. AP0014108 in atti dal 16/02/2022 VARIAZIONE DI TOPONOMASTICA (n. 14108.1/2022)
Indirizzo		CONTRADA SAN VENANZO n. 14 Piano T										
Notifica							Partita		Mod.58			
Annotazioni		-classamento e rendita validati										

Mappali Terreni Correlati

Codice Comune C321 - Foglio 3 - Particella 484

Situazione dell'unità immobiliare dal 09/11/2015

N.	DATI IDENTIFICATIVI				DATI DI CLASSAMENTO							DATI DERIVANTI DA
	Sezione Urbana	Foglio	Particella	Sub	Zona Cens.	Micro Zona	Categoria	Classe	Consistenza	Superficie Catastale	Rendita	
1		3	484	3			C/6	3	48 m ²	Totale: 57 m ²	Euro 81,81	Variazione del 09/11/2015 - Inserimento in visura dei dati di superficie.
Indirizzo		CONTRADA SAN VENANZO Piano T										
Notifica							Partita		Mod.58			
Annotazioni		-classamento e rendita validati										

Visura storica per immobile

Situazione degli atti informatizzati al 21/11/2023

Situazione dell'unità immobiliare dal 25/03/2013

N.	DATI IDENTIFICATIVI				DATI DI CLASSAMENTO							DATI DERIVANTI DA	
	Sezione Urbana	Foglio	Particella	Sub	Zona Cens.	Micro Zona	Categoria	Classe	Consistenza	Superficie Catastale	Rendita		
1		3	484	3			C/6	3	48 m ²		Euro 81,81	VARIAZIONE NEL CLASSAMENTO del 25/03/2013 Pratica n. AP0033654 in atti dal 25/03/2013 VARIAZIONE DI CLASSAMENTO (n. 5475.1/2013)	
Indirizzo		CONTRADA SAN VENANZO Piano T											
Notifica							Partita		Mod.58				
Annotazioni		-classamento e rendita validati											

Situazione dell'unità immobiliare dal 07/08/2012

N.	DATI IDENTIFICATIVI				DATI DI CLASSAMENTO							DATI DERIVANTI DA	
	Sezione Urbana	Foglio	Particella	Sub	Zona Cens.	Micro Zona	Categoria	Classe	Consistenza	Superficie Catastale	Rendita		
1		3	484	3			C/6	3	48 m ²		Euro 81,81	VARIAZIONE del 07/08/2012 Pratica n. AP0133477 in atti dal 07/08/2012 FABB. ART. 19, COMMA 10. DL 78/2010 (n. 12028.1/2012)	
Indirizzo		CONTRADA SAN VENANZO Piano T											
Notifica							Partita		Mod.58				
Annotazioni		-classamento e rendita proposti (d.m. 701/94)											

L'intestazione alla data della richiesta deriva dai seguenti atti:

Situazione degli intestati dal 07/08/2012

N.	DATI ANAGRAFICI	CODICE FISCALE	DIRITTI E ONERI REALI
1			(1) Proprieta' 1000/1000
DATI DERIVANTI DA		VARIAZIONE del 07/08/2012 Pratica n. AP0133477 in atti dal 07/08/2012 FABB. ART. 19, COMMA 10. DL 78/2010 (n. 12028.1/2012)	

Visura storica per immobile

Situazione degli atti informatizzati al 21/11/2023

Situazione dell'unità immobiliare che ha originato il precedente dal 23/11/2011

N.	DATI IDENTIFICATIVI				DATI DI CLASSAMENTO							DATI DERIVANTI DA
	Sezione Urbana	Foglio	Particella	Sub	Zona Cens.	Micro Zona	Categoria	Classe	Consistenza	Superficie Catastale	Rendita	
1		3	484	1			C/6	4	30 m ²		Euro 60,43	COSTITUZIONE del 23/11/2011 Pratica n. AP0264111 in atti dal 23/11/2011 COSTITUZIONE (n. 6484.1/2011)
Indirizzo		CONTRADA SAN VENANZO Piano T										
Notifica		Pubblicazione all'albo pretorio comunale conclusa il 02/07/2012 (prot. n. AP0041620 del 2012) Partita										
Annotazioni		di immobile: rendita presunta attribuita ai sensi dell' art. 19, comma 10, del dl 78/2010										

L'intestazione alla data della richiesta deriva dai seguenti atti:

Situazione degli intestati dal 23/11/2011

N.	DATI ANAGRAFICI	CODICE FISCALE	DIRITTI E ONERI REALI
1			(1) Proprieta' 1000/1000 fino al 07/08/2012
DATI DERIVANTI DA		COSTITUZIONE del 23/11/2011 Pratica n. AP0264111 in atti dal 23/11/2011 COSTITUZIONE (n. 6484.1/2011)	

Visura telematica

Tributi speciali: Euro 0.90

* Codice Fiscale Validato in Anagrafe Tributaria.

Visura storica per immobile

Situazione degli atti informatizzati al 21/11/2023

Dati della richiesta	Comune di CASTIGNANO (Codice:C321)
Catasto Fabbricati	Provincia di ASCOLI PICENO
	Foglio: 3 Particella: 484 Sub.: 4

Bene comune non censibile dal 16/02/2022

N.	DATI IDENTIFICATIVI				DATI DI CLASSAMENTO							DATI DERIVANTI DA	
	Sezione Urbana	Foglio	Particella	Sub	Zona Cens.	Micro Zona	Categoria	Classe	Consistenza	Superficie Catastale	Rendita		
1		3	484	4									VARIAZIONE TOPONOMASTICA del 16/02/2022 Pratica n. AP0014106 in atti dal 16/02/2022 VARIAZIONE DI TOPONOMASTICA (n. 14106.1/2022)
Indirizzo					CONTRADA SAN VENANZO n. 14 Piano T								
Notifica					Partita			A		Mod.58			

Mappali Terreni Correlati

Codice Comune C321 - Foglio 3 - Particella 484

Bene comune non censibile dal 07/08/2012

N.	DATI IDENTIFICATIVI				DATI DI CLASSAMENTO							DATI DERIVANTI DA	
	Sezione Urbana	Foglio	Particella	Sub	Zona Cens.	Micro Zona	Categoria	Classe	Consistenza	Superficie Catastale	Rendita		
1		3	484	4									VARIAZIONE del 07/08/2012 Pratica n. AP0133477 in atti dal 07/08/2012 FABB. ART. 19, COMMA 10, DL 78/2010 (n. 12028.1/2012)
Indirizzo					CONTRADA SAN VENANZO Piano T								
Notifica					Partita			A		Mod.58			

Visura storica per immobile

Situazione degli atti informatizzati al 21/11/2023

Situazione dell'unità immobiliare che ha originato il precedente dal 23/11/2011

N.	DATI IDENTIFICATIVI				DATI DI CLASSAMENTO							DATI DERIVANTI DA		
	Sezione Urbana	Foglio	Particella	Sub	Zona Cens.	Micro Zona	Categoria	Classe	Consistenza	Superficie Catastale	Rendita			
1		3	484	1			C/6	4	30 m²		Euro 60,43	COSTITUZIONE del 23/11/2011 Pratica n. AP0264111 in atti dal 23/11/2011 COSTITUZIONE (n. 6484.1/2011)		
Indirizzo					CONTRADA SAN VENANZO Piano T									
Notifica					Pubblicazione all'albo pretorio comunale conclusa il 02/07/2012 (prot. n. AP0041620 del 2012)							Partita		Mod.58
Annotazioni					di immobile: rendita presunta attribuita ai sensi dell' art. 19, comma 10, del dl 78/2010									

L'intestazione alla data della richiesta deriva dai seguenti atti:

Situazione degli intestati dal 23/11/2011

N.	DATI ANAGRAFICI	CODICE FISCALE	DIRITTI E ONERI REALI
1			(1) Proprieta' 1000/1000 fino al 07/08/2012
DATI DERIVANTI DA		COSTITUZIONE del 23/11/2011 Pratica n. AP0264111 in atti dal 23/11/2011 COSTITUZIONE (n. 6484.1/2011)	

Visura telematica

Tributi speciali: Euro 0.90

* Codice Fiscale Validato in Anagrafe Tributaria.

Visura storica per immobile

Situazione degli atti informatizzati al 21/11/2023

Dati della richiesta	Comune di CASTIGNANO (Codice:C321)
Catasto Terreni	Provincia di ASCOLI PICENO
	Foglio: 3 Particella: 484

Area di enti urbani e promiscui dal 21/12/2011

N.	DATI IDENTIFICATIVI				DATI CLASSAMENTO				DATI DERIVANTI DA	
	Foglio	Particella	Sub	Porz	Qualità Classe	Superficie(m ²)	Deduz	Reddito		
						ha are ca		Dominicale		Agrario
1	3	484		-	ENTE URBANO	19 80				Tipo Mappale del 21/12/2011 Pratica n. AP0295456 in atti dal 21/12/2011 presentato il 21/12/2011 (n. 295456.2/2011)
Notifica						Partita	1			
Annotazioni						di immobile: COMPRENDE IL FG. 3 N. 182				

Nella variazione sono stati soppressi i seguenti immobili:

Foglio:3 Particella:182 ;

Mappali Fabbricati Correlati

Codice Comune C321 - Foglio 3 - Particella 484/

Area di enti urbani e promiscui dal 21/12/2011

N.	DATI IDENTIFICATIVI				DATI CLASSAMENTO				DATI DERIVANTI DA	
	Foglio	Particella	Sub	Porz	Qualità Classe	Superficie(m ²)	Deduz	Reddito		
						ha are ca		Dominicale		Agrario
1	3	484		-	ENTE URBANO	14 70				Tipo Mappale del 21/12/2011 Pratica n. AP0295456 in atti dal 21/12/2011 presentato il 21/12/2011 (n. 295456.1/2011)
Notifica						Partita	1			

Nella variazione sono stati soppressi i seguenti immobili:

Foglio:3 Particella:181 ;

Visura storica per immobile

Situazione degli atti informatizzati al 21/11/2023

Situazione dell'unità immobiliare che ha originato il precedente dal 23/11/2011

N.	DATI IDENTIFICATIVI			DATI CLASSAMENTO					DATI DERIVANTI DA	
	Foglio	Particella	Sub	Porz	Qualità Classe	Superficie(m ²)	Deduz	Reddito		
						ha are ca		Dominicale		Agrario
1	3	181		-	FU D ACCERT	14 70				VARIAZIONE D'UFFICIO del 23/11/2011 Pratica n. AP0264110 in atti dal 23/11/2011 (n. 1247.1/2011)
Notifica						Partita				
Annotazioni				di immobile: PARTICELLA INTERESSATA DA IMMOBILE URBANO NON ANCORA REGOLARIZZATO AI SENSI DEL DL 78/2010 - AL MOMENTO DELLA PRESENTAZIONE DEL TM DOVRA' ASSUMERE L' IDENTIFICATIVO GIA' UTILIZZATO AL CEU						

Situazione dell'unità immobiliare dall'impianto meccanografico

N.	DATI IDENTIFICATIVI			DATI CLASSAMENTO					DATI DERIVANTI DA	
	Foglio	Particella	Sub	Porz	Qualità Classe	Superficie(m ²)	Deduz	Reddito		
						ha are ca		Dominicale		Agrario
1	3	181		-	FABB RURALE	14 70				Impianto meccanografico del 27/09/1976
Notifica						Partita				2162

L'intestazione alla data della richiesta deriva dai seguenti atti:

Situazione degli intestati dal 17/03/1992

N.	DATI ANAGRAFICI	CODICE FISCALE	DIRITTI E ONERI REALI
1	[REDACTED]	[REDACTED]	(1) Proprieta' 1000/1000 fino al 21/12/2011
DATI DERIVANTI DA		DENUNZIA (NEI PASSAGGI PER CAUSA DI MORTE) del 17/03/1992 - UR Sede ASCOLI PICENO (AP) Registrazione Volume 640 n. 56 registrato in data 09/06/1993 - Trascrizione n. 2639.1/1993 in atti dal 12/10/1993	

Visura storica per immobile

Situazione degli atti informatizzati al 21/11/2023

Situazione degli intestati dal 15/04/1980

N.	DATI ANAGRAFICI	CODICE FISCALE	DIRITTI E ONERI REALI
1	[REDACTED]	[REDACTED]	(1) Proprieta' 1/2 fino al 17/03/1992
2	[REDACTED]	[REDACTED]	(1) Proprieta' 1/2 fino al 17/03/1992
DATI DERIVANTI DA DENUNZIA (NEI PASSAGGI PER CAUSA DI MORTE) del 15/04/1980 - UR Registrazione Volume 548 n. 45 registrato in data 24/06/1980 - Voltura n. 11.1/1982 in atti dal 31/05/1990			

Situazione degli intestati dall'impianto meccanografico

N.	DATI ANAGRAFICI	CODICE FISCALE	DIRITTI E ONERI REALI
1	[REDACTED]	[REDACTED]	(99) Da verificare fino al 15/04/1980
DATI DERIVANTI DA Impianto meccanografico del 27/09/1976			

Visura telematica

Tributi speciali: Euro 0,90

* Codice Fiscale Validato in Anagrafe Tributaria.

Visura storica per immobile

Situazione degli atti informatizzati al 21/11/2023

Dati della richiesta	Comune di CASTIGNANO (Codice:C321)
Catasto Terreni	Provincia di ASCOLI PICENO
	Foglio: 3 Particella: 182

Numero di mappa soppresso dal 21/12/2011

N.	DATI IDENTIFICATIVI			DATI CLASSAMENTO					DATI DERIVANTI DA	
	Foglio	Particella	Sub	Porz	Qualità Classe	Superficie(m ²)	Deduz	Reddito		
						ha are ca		Dominicale		Agrario
1	3	182		-	SOPPRESSO	00 00				Tipo Mappale del 21/12/2011 Pratica n. AP0295456 in atti dal 21/12/2011 presentato il 21/12/2011 (n. 295456.2/2011)
Notifica						Partita				
Annotazioni				di stadio: SOPPRESSA E UNITA AL FG. 3 N. 484						

La soppressione ha originato e/o variato i seguenti immobili

Foglio 3 Particella 484 ;

Situazione dell'unità immobiliare dal 17/01/1994

N.	DATI IDENTIFICATIVI			DATI CLASSAMENTO					DATI DERIVANTI DA	
	Foglio	Particella	Sub	Porz	Qualità Classe	Superficie(m ²)	Deduz	Reddito		
						ha are ca		Dominicale		Agrario
1	3	182		-	ULIVETO 2	05 10		Euro 1,32	Euro 1,84	REVISIONE DI ELEMENTI CENSUARI in atti dal 17/01/1994 COME DA MODELLO 26 (n. 8.1/1990)
Notifica						Partita		6848		

Visura storica per immobile

Situazione degli atti informatizzati al 21/11/2023

Situazione dell'unità immobiliare dall'impianto meccanografico

N.	DATI IDENTIFICATIVI			DATI CLASSAMENTO					DATI DERIVANTI DA	
	Foglio	Particella	Sub	Porz	Qualità Classe	Superficie(m ²)	Deduz	Reddito		
						ha are ca		Dominicale		Agrario
1	3	182		-	SEMINATIVO 2	05 10		L. 4.080	L. 5.355	Impianto meccanografico del 27/09/1976
Notifica						Partita	2162			

L'intestazione alla data della richiesta deriva dai seguenti atti:

Situazione degli intestati dal 17/03/1992

N.	DATI ANAGRAFICI	CODICE FISCALE	DIRITTI E ONERI REALI
1	[REDACTED]	[REDACTED]	(1) Proprieta' 1000/1000 fino al 21/12/2011
DATI DERIVANTI DA		DENUNZIA (NEI PASSAGGI PER CAUSA DI MORTE) del 17/03/1992 - UR Sede ASCOLI PICENO (AP) Registrazione Volume 640 n. 56 registrato in data 09/06/1993 - Trascrizione n. 2639.1/1993 in atti dal 12/10/1993	

Situazione degli intestati dal 15/04/1980

N.	DATI ANAGRAFICI	CODICE FISCALE	DIRITTI E ONERI REALI
1	[REDACTED]	[REDACTED]	(1) Proprieta' 1/2 fino al 17/03/1992
2	[REDACTED]	[REDACTED]	(1) Proprieta' 1/2 fino al 17/03/1992
DATI DERIVANTI DA		DENUNZIA (NEI PASSAGGI PER CAUSA DI MORTE) del 15/04/1980 - UR Registrazione Volume 548 n. 45 registrato in data 24/06/1980 - Voltura n. 11.1/1982 in atti dal 31/05/1990	

Situazione degli intestati dall'impianto meccanografico

N.	DATI ANAGRAFICI	CODICE FISCALE	DIRITTI E ONERI REALI
1	[REDACTED]	[REDACTED]	(99) Da verificare fino al 15/04/1980
DATI DERIVANTI DA		Impianto meccanografico del 27/09/1976	

Visura telematica

Tributi speciali: Euro 0,90

* Codice Fiscale Validato in Anagrafe Tributaria.