

Procedimento R.G.E. n° 117/2022

TRIBUNALE DI ASCOLI PICENO
Cancelleria Esecuzioni Immobiliari

LOTTO 2
Allegato “E”

DOCUMENTAZIONE FOTOGRAFICA.

DOCUMENTI

Documentazione fotografica

ALLEGATO E

*Contrada San
Venanzo
Civico n° 14*



Fabbricato principale



Prospetti Nord-Est e Nord-Ovest



Prospetti Sud-Ovest e Sud-Est



Prospetti Sud-Est e Nord-Est



PIANO TERRA: ingresso/disimpegno



PIANO TERRA: soggiorno



PIANO TERRA: cucina

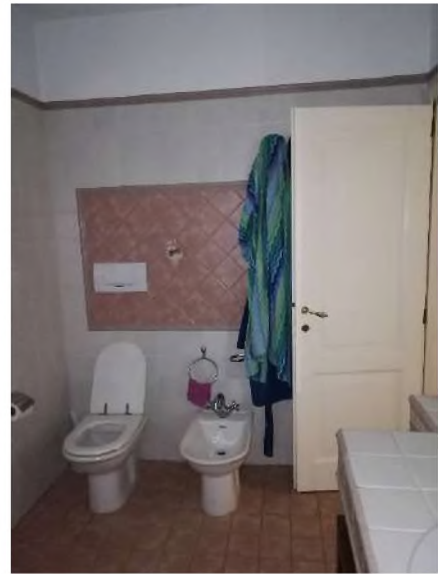

PIANO TERRA: w.c.



PIANO TERRA: vano scala e ripostiglio sottoscala



PIANO TERRA: veranda (abusiva)



PIANO PRIMO: disimpegno

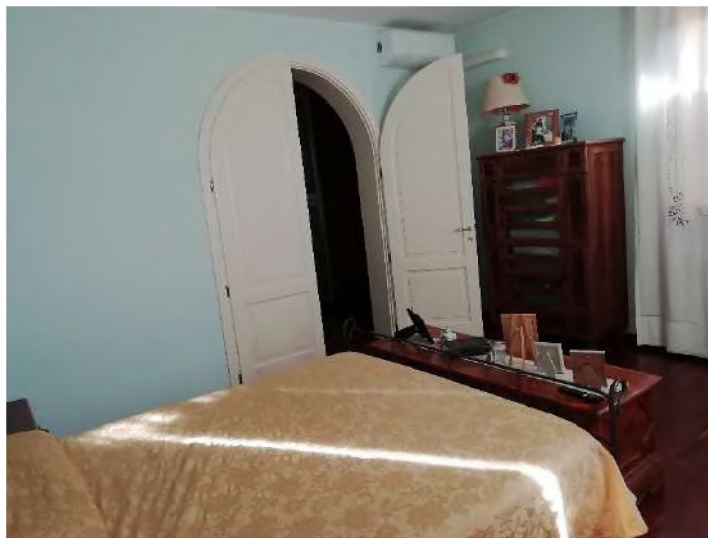

PIANO PRIMO: camera

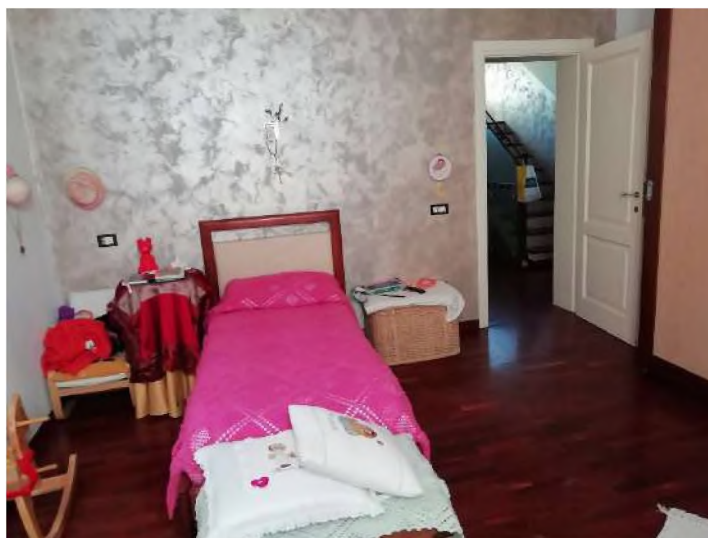

PIANO PRIMO: camera



PIANO PRIMO: guardaroba/stireria



PIANO PRIMO: ripostiglio



PIANO PRIMO: bagno

ALLEGATO E



PIANO SECONDO (SOTTOTETTO): disimpegno

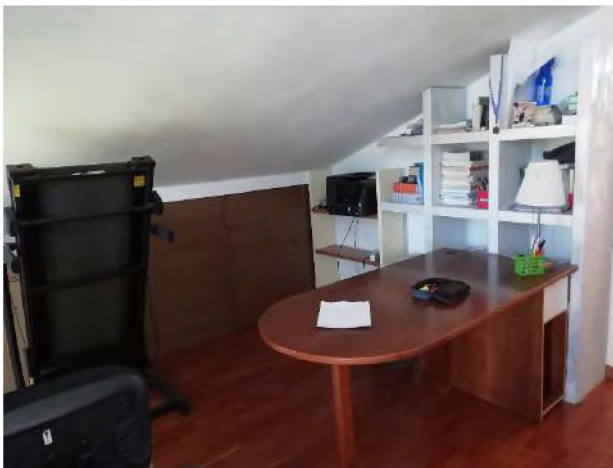

PIANO SECONDO (SOTTOTETTO): locali adibiti a studio e salotto

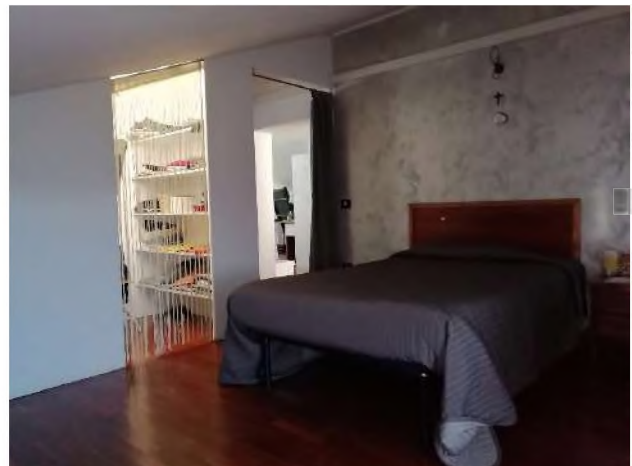

PIANO SECONDO (SOTTOTETTO): locali adibiti a camere

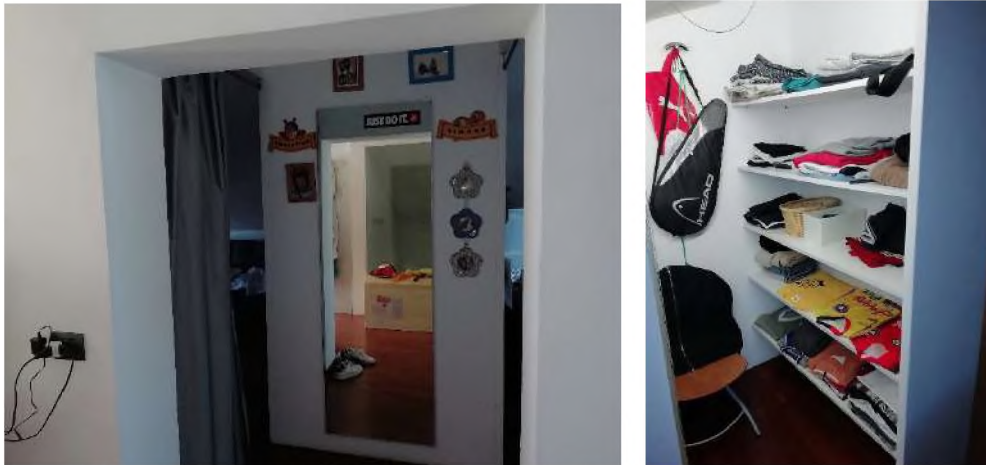

PIANO SECONDO (SOTTOTETTO): locale adibito a guardaroba



Prospetto Sud-Est: porticato, scala esterna, loggia e balcone



Corte esterna



Fabbricato accessorio



Prospetto Sud-Ovest



Prospetto Sud-Est e Nord-Est



Box auto



Locale (abusivo)



Deposito e cantina