

Procedimento R.G.E. n° 117/2022

TRIBUNALE DI ASCOLI PICENO  
Cancelleria Esecuzioni Immobiliari

**LOTTO 1**  
*Allegato “E”*

**DOCUMENTAZIONE FOTOGRAFICA.**

**DOCUMENTI**

Documentazione fotografica

## **ALLEGATO E**

*Contrada  
Pittura  
Civico n° 15/C*



**Ingresso principale all'intero fabbricato**



**Prospetti Ovest e Sud**



**Prospetti Nord e Ovest**



**Prospetti Est e Nord**



**Accesso pedonale/uscita di emergenza e pensilina lato Ovest**



**Accesso carraio lato Nord**



**PIANO TERRA: Laboratorio**



**PIANO TERRA: Laboratorio**



**PIANO TERRA: Laboratorio**



**PIANO TERRA: Copertura**



**PIANO TERRA: accesso locali di servizio**



**PIANO TERRA: spogliatoio e servizi igienici**



**PIANO TERRA: spogliatoio**

## ALLEGATO E

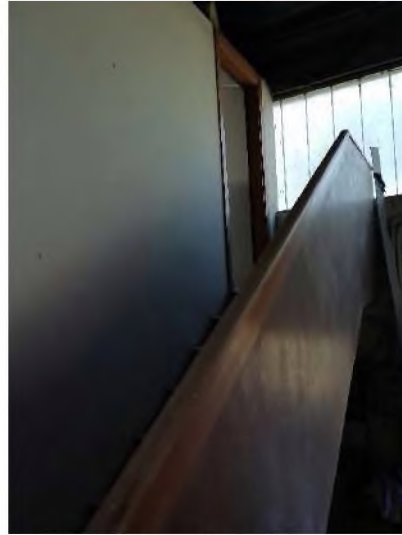

**Scala di accesso al piano primo (soppalcato)**



**PIANO PRIMO: ufficio**



**PIANO PRIMO: ufficio**