

**Agenzia del Territorio  
CATASTO FABBRICATI  
Ufficio Provinciale di  
Trapani**

Dichiarazione protocollo n. TP0252300 del 08/10/2010

Planimetria di u.i.u. in Comune di Marsala

Via Abele Damiani

civ.

Identificativi Catastali:

Sezione:

Foglio: 408

Particella: 1542

Subalterno: 14

Compilata da:

iscritto all'albo:  
Architetti

Prov. Trapani

N. 501

Scheda n. 1

Scala 1:200

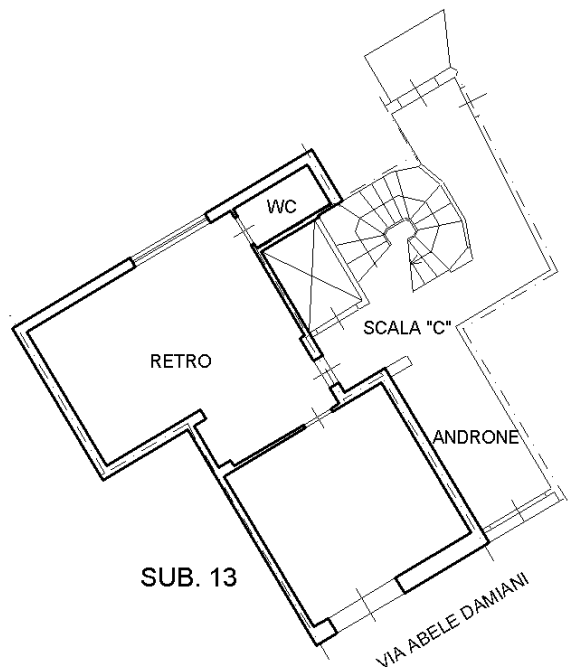

**PIANO TERRA**

(H=3.80)

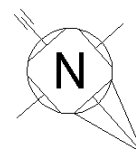

Ultima planimetria in atti

Data: 24/03/2021 - n. T73354 - Richiedente: CPDCCT63M281754T

Totale schede: 1 - Formato di acquisizione: A4(210x297) - Formato stampa richiesto: A4(210x297)

Catasto dei Fabbricati - Situazione al 24/03/2021 - Comune di MARSALA (E974) - < Foglio: 408 - Particella: 1542 - Subalterno: 14 >  
VIA ABELE DAMIANI piano: T interno: C scala: C;

**Agenzia del Territorio  
CATASTO FABBRICATI  
Ufficio Provinciale di  
Trapani**

Dichiarazione protocollo n. TP0252300 del 08/10/2010

Planimetria di u.i.u. in Comune di Marsala

Via Abele Damiani

civ.

Identificativi Catastali:

Sezione:

Foglio: 408

Particella: 1542

Subalterno: 13

Completata da:

Iscritto all'albo:  
Architetti

Prov. Trapani

N. 501

Scheda n. 1

Scala 1:200

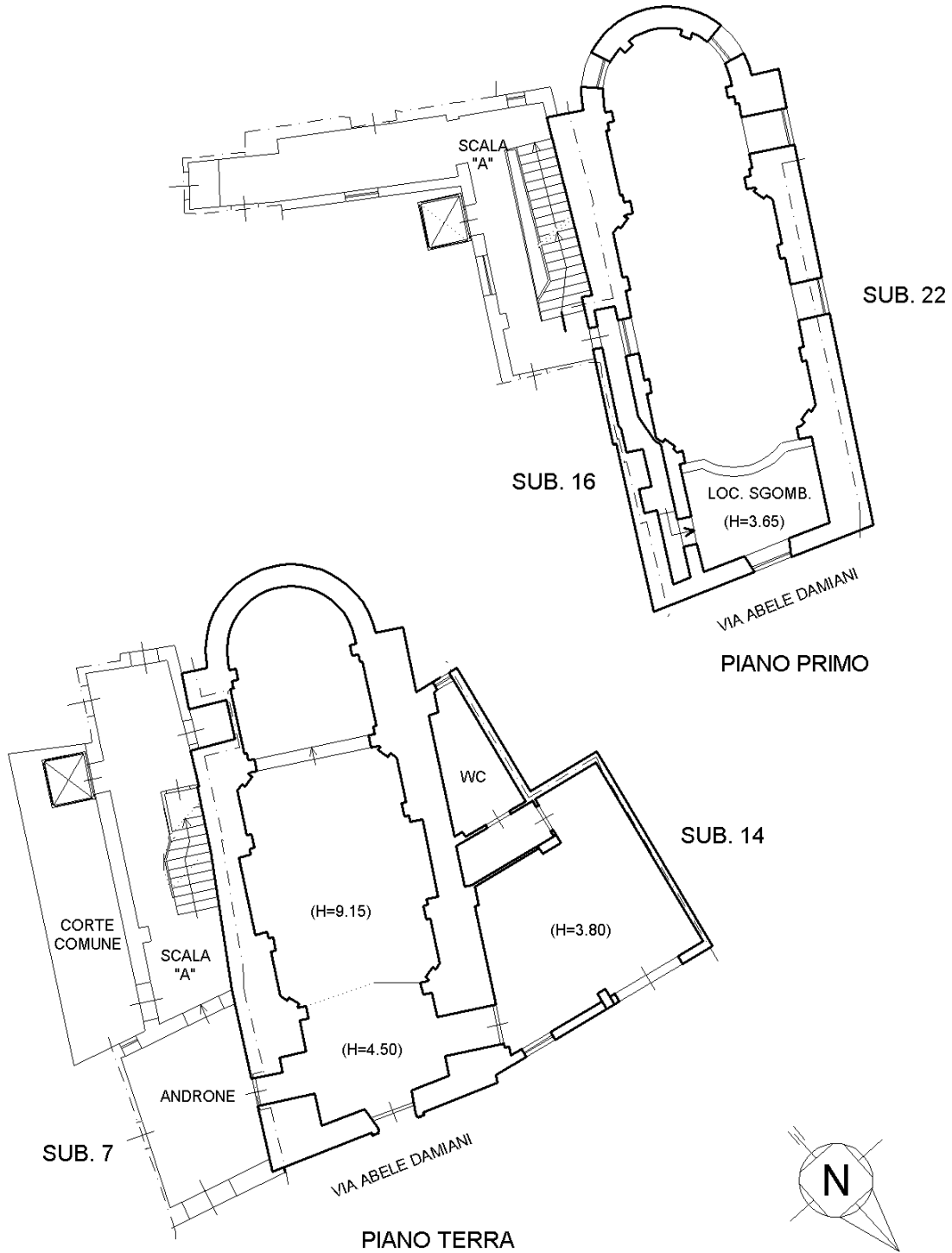

Catasto dei Fabbricati - Situazione al 24/03/2021 - Comune di MARSALA (E974) - < Foglio: 408 - Particella: 1542 - Subalterno: 13 >  
VIA ABELE DAMIANI piano: T-1 interno: B scala: A;

Ultima planimetria in atti

Data: 24/03/2021 - n. T73355 - Richiedente: CPDCCT63M281754T

Totale schede: 1 - Formato di acquisizione: A4(210x297) - Formato stampa richiesto: A4(210x297)