

**TRIBUNALE ORDINARIO DI PAVIA (PV)**  
**SEZIONE PRIMA CIVILE**

**R.G. n. 79/2024**

**BPER BANCA S.P.A. con l'Avv. Alfonso PILATO**

**contro**

**LAVORATORI GIUSEPPE**

**Giudice : DOTT. ERMINIO RIZZI**

**RAPPORTO DI STIMA DEL COMPENDIO IMMOBILIARE**

**FASCICOLO D**

**ALLEGATO N. 9 DOCUMENTAZIONE FOTOGRAFICA**

<b>Allegato 1 :</b>	Copia Privacy perizia
<b>Allegato 2 :</b>	Visure catastali
<b>Allegato 3 :</b>	Elaborato planimetrico e planimetrie catastali
<b>Allegato 4 :</b>	Accesso agli atti Comune di Borgoratto Mormorolo
<b>Allegato 5 :</b>	CDU Comune di Borgoratto Mormorolo
<b>Allegato 6 :</b>	Contratti Affitto Agrario
<b>Allegato 7 :</b>	Ispezioni Ipotecarie
<b>Allegato 8 :</b>	Successione e altri Atti di provenienza
<b>Allegato 9 :</b>	Documentazione fotografica
<b>Allegato 10 :</b>	Quotazioni immobiliari

*Esperto stimatore incaricato : **Geom. Nicoletta Madama**  
Iscritta all'Albo dei Geometri della Provincia di Pavia al n. 3264  
Iscritta all'Albo dei Consulenti del Tribunale di Pavia (ex Voghera) al n. 223  
Iscritta all'Albo Nazionale dei Consulenti al n. 79  
Studio Tecnico in Casteggio (PV) P.le dello Sport,8/B  
Tel. 0383/82890– Cell. 338/2567626  
E-mail : [nicomauri@libero.it](mailto:nicomauri@libero.it) – Posta certificata : [nicoletta.madama@geopec.it](mailto:nicoletta.madama@geopec.it)*

**ALLEGATO 9 : Documentazione fotografica**

**LOTTO 001 – Abitazione e accessori complementari**



Fronte principale Abitazione (verso S.P. 203)



Retro Abitazione (verso cortile/ giardino interno)



Retro Abitazione



Accessori complementari



Accessorio complementare



Porticato coperto



Fabbricati abusivi non sanabili (da demolire)



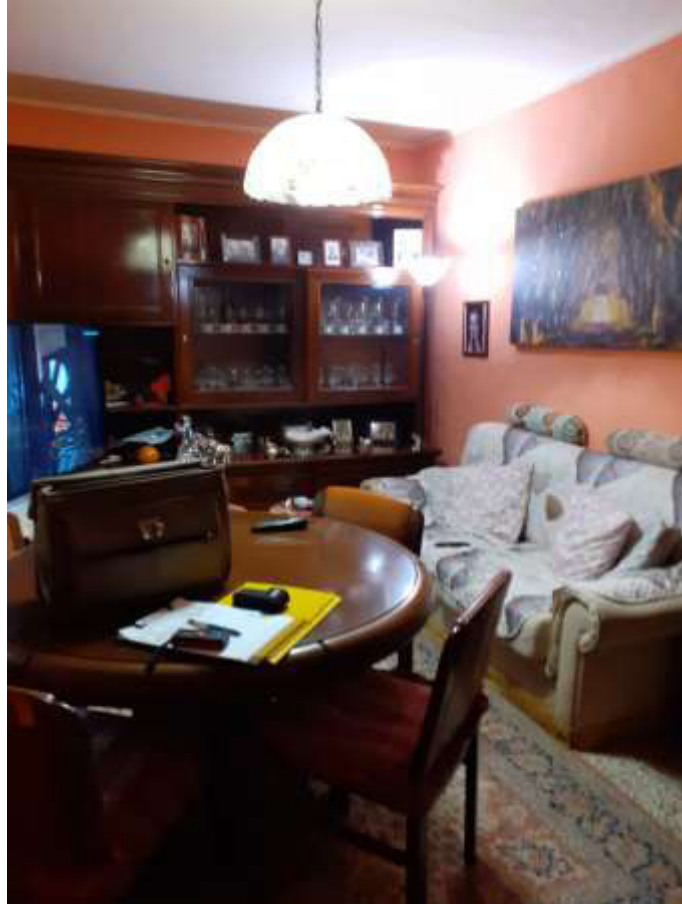

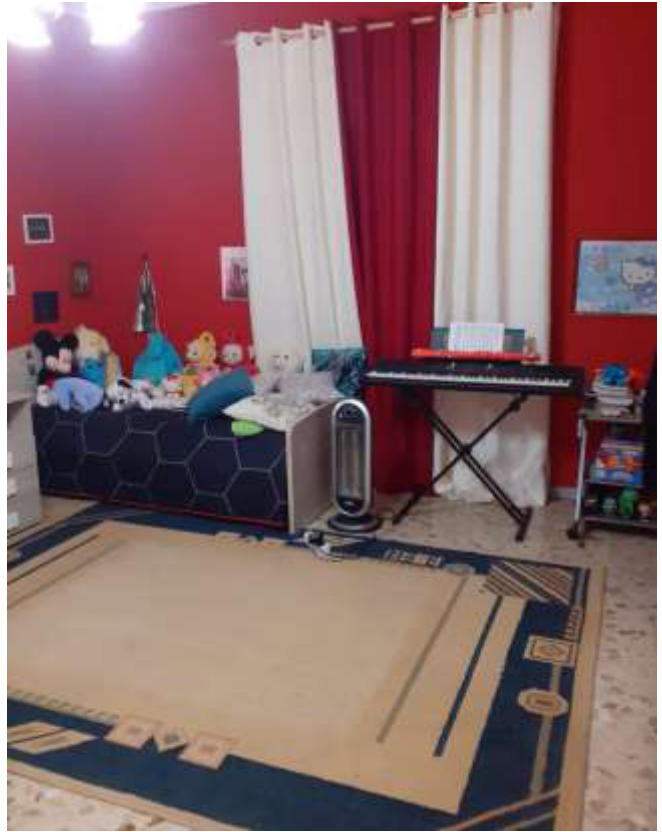





PARTICOLARE soffitto cantina al piano interrato











LOTTO 002 – 007 TERRENI AGRICOLI







