

**Agenzia del Territorio
CATASTO FABBRICATI
Ufficio Provinciale di
Roma**

Dichiarazione protocollo n. 001075252 del 23/12/2002

Planimetria di u.i.u. in Comune di Montecompatri

Via Degli Artisti

civ. 15

Identificativi Catastali:

Sezione:

Foglio: MU

Particella: 218

Subalterno: 3

Compilata da:

Moscатели Claudio

Iscritto all'albo:

Ingegneri

Prov. Roma

N. 13626

Scheda n. 1

Scala 1:100

PIANO PRIMO

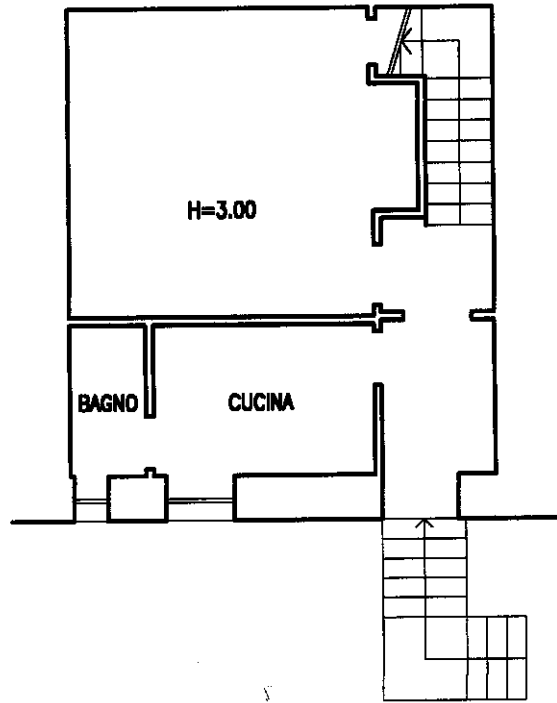

PIANO SECONDO

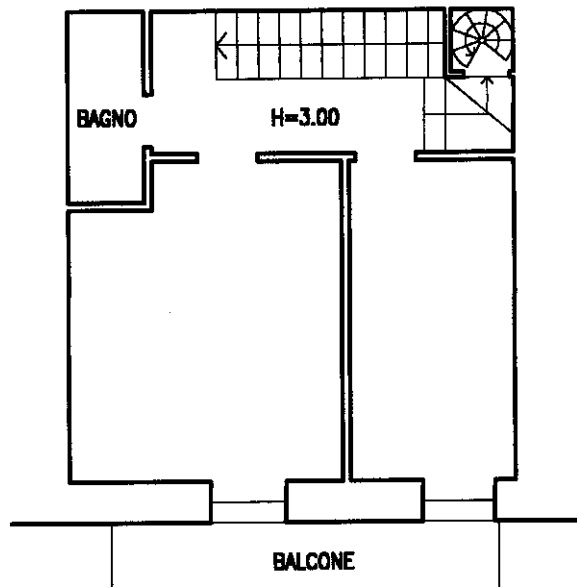

ORIENTAMENTO
NORD

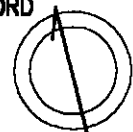

Ultima planimetria in atti

**Agenzia del Territorio
CATASTO FABBRICATI
Ufficio Provinciale di
Roma**

Dichiarazione protocollo n. 001075252 del 23/12/2002

Planimetria di u.i.u. in Comune di Montecompatri

Via Degli Artisti

civ. 15

Identificativi Catastali:

Sezione:

Foglio: MU

Particella: 218

Subalterno: 3

Compilata da:
Moscatelli Claudio

Iscritto all'albo:
Ingegneri

Prov. Roma

N. 13626

Scheda n. 2

Scala 1:100

PIANO TERZO (sottotetto)

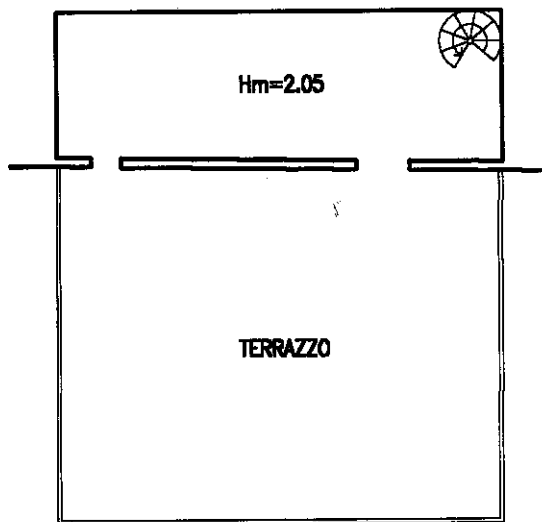

ORIENTAMENTO
NORD



Ultima planimetria in atti

Catasto dei Fabbricati - Situazione al 19/12/2023 - Comune di MONTE COMPATRI(F477) - < Foglio MU - Particella 218 - Subalterno 3 >
VIA DEGLI ARTISTI n. 15 Piano 1-2 - 3