

TRIBUNALE DI PAVIA

E.I. 215/2020

CREDITO EMILIANO SPA

CONTRO



Giudice dell'Esecuzione Dott. Antonio Maria Codega

ALLEGATO 2
DOCUMENTAZIONE FOTOGRAFICA LOTTO 1

Tecnico Incaricato: Arch. Alfredo Rumor

LOCALIZZAZIONE

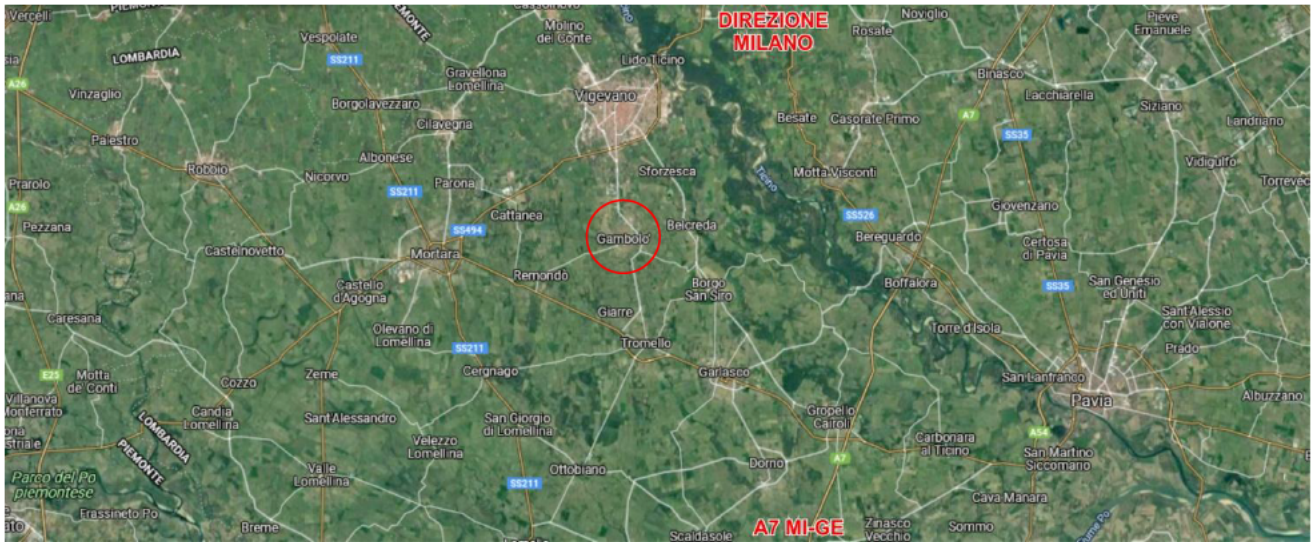

POSIZIONE DEGLI IMMOBILI RISPETTO ALL'ABITATO DI GAMBOLÒ

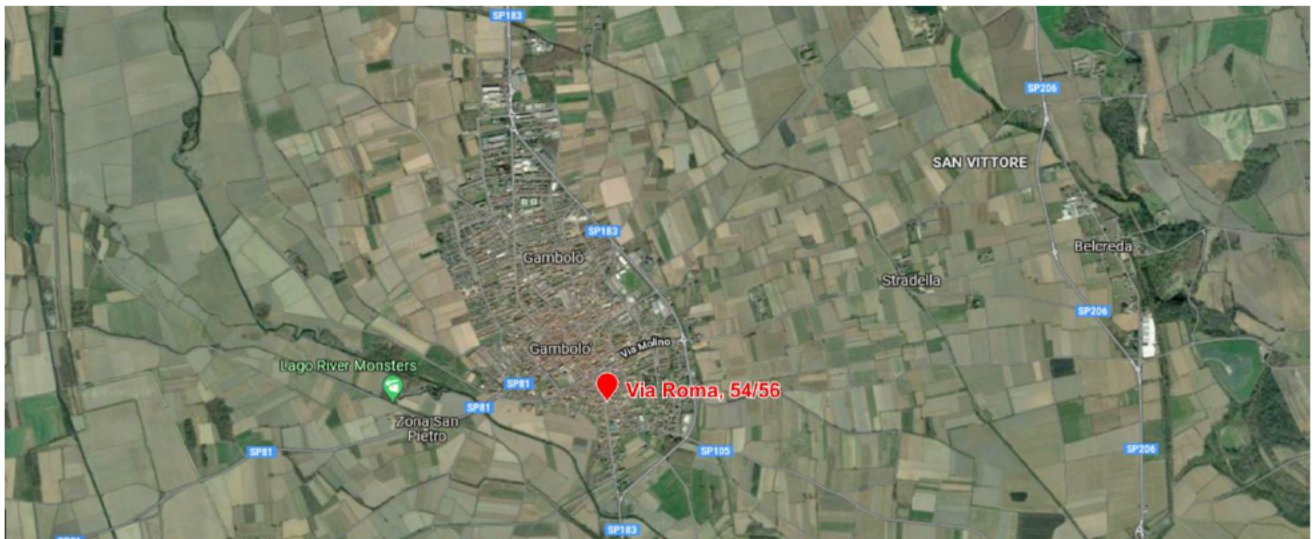

DETTAGLIO DEL SITO



VISTE GENERALI / ESTERNI

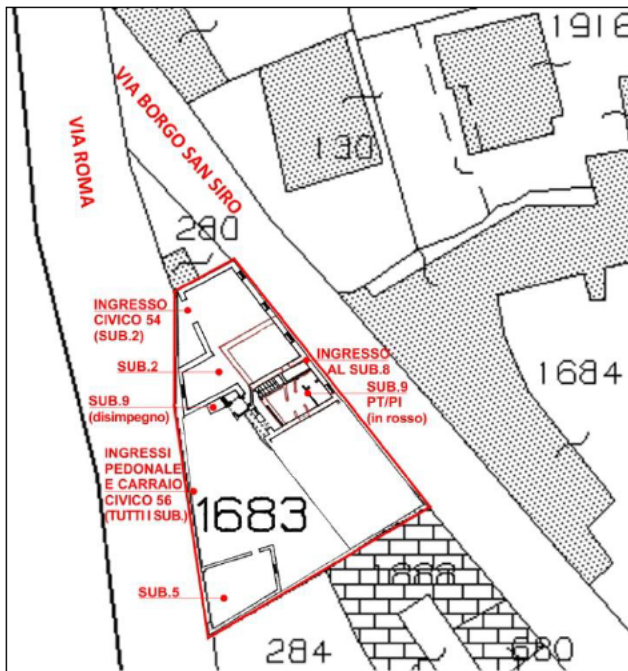

MAPPA CATASTALE / SUBALTERNI AL PT

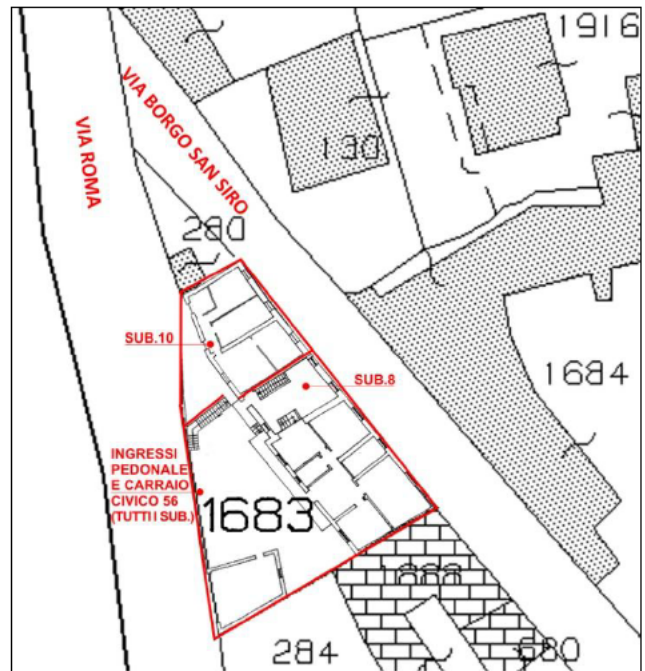

MAPPA CATASTALE / SUBALTERNI AL P1



Via Roma direzione periferia



Via Roma direzione centro città



Via Roma, civici 54 e 56 (Mapp. 1683 - Sub. 2/5/8/9/10)



Via Borgo San Siro angolo Via Roma



Via Borgo San Siro direzione centro città



Fronti verso Via Roma



Ingressi pedonale e carrabili (Sub.5) lungo Via Roma

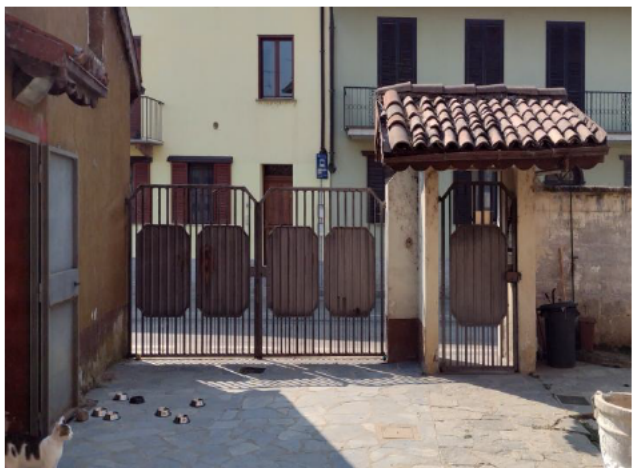

Ingressi carrabile e pedonale al cortile (Mapp. 1683)



Cortile verso Via Roma (Mapp. 1683)



Controcampo cortile verso Via Roma (Mapp. 1683)

LOTTO 1

LOCALE COMMERCIALE/LOCALI DI SERVIZIO/PIANO CANTINATO (ingressi Via Roma 54, 56)

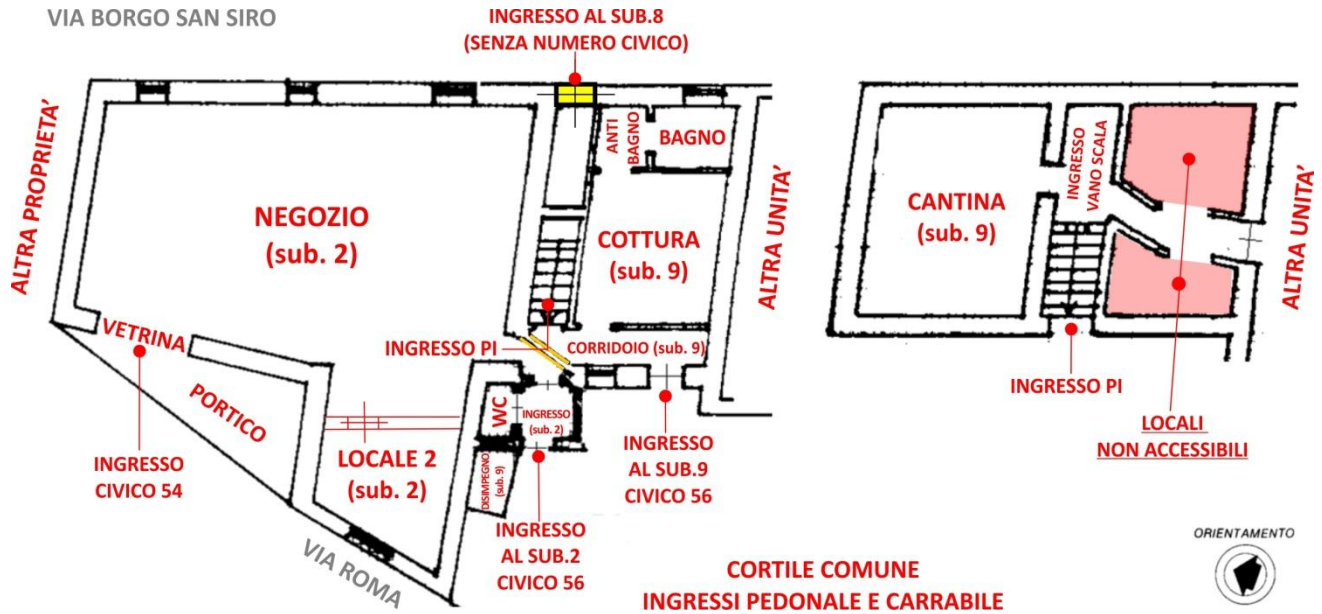

PIANTE PIANO TERRENO (Sub.2 - 9) / PIANO INTERRATO (Sub.2)

VISTE GENERALI ESTERNI/INTERNI



Sub.2 - Portico ingresso Via Roma, civico 54



Sub.2/9 - Ingressi interno cortile (da civico 56)



Sub.9 - Disimpegno; Sub.2 - Ingresso e WC sulla sinistra



Sub.2/9 - Ingresso cortile e PI (sullo sfondo)





Viste negozio (Sub.2)



Dettaglio vetrina e ingresso da Via Roma, civico 54

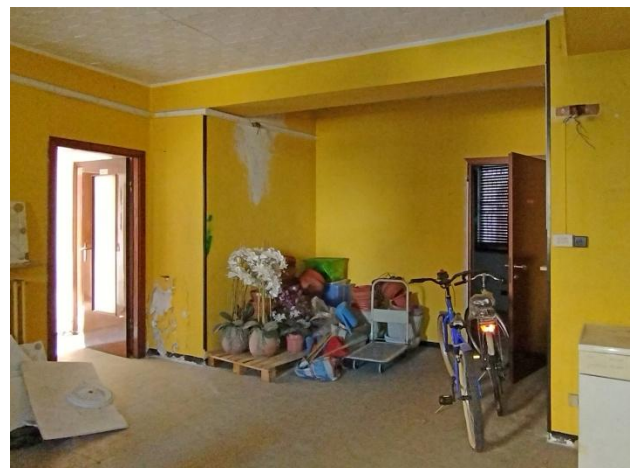

Dettaglio ingressi dal cortile e al locale 2



Sub.2 - Ingresso al locale 2



Locale 2



Locale 2, affaccio su Via Roma



Corridoio, ingressi dal cortile e al PI



Sub.9 - Ingresso dal cortile



Sub.9 - Ingresso locale cottura



Sub.9 - Locale cottura



Sub.9 - Locale cottura



Sub.9 - Ingresso antibagno



Sub.9 - Bagno



Sub.9 - Bagno



Sub.9/2 - Corridoio

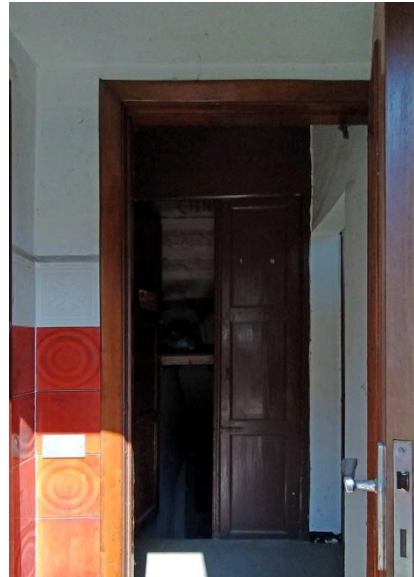

Sub.9 - Ingresso al PI

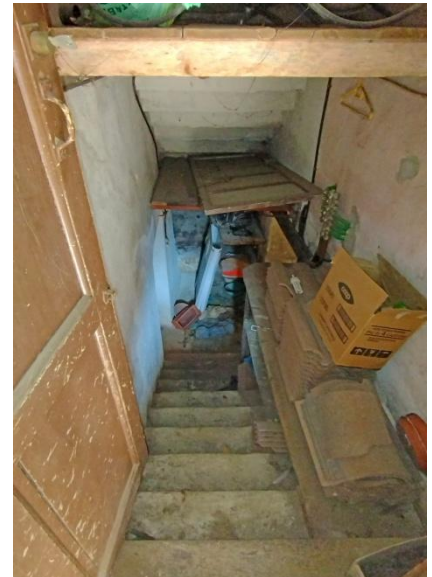

Sub.9 - Vano scala PI

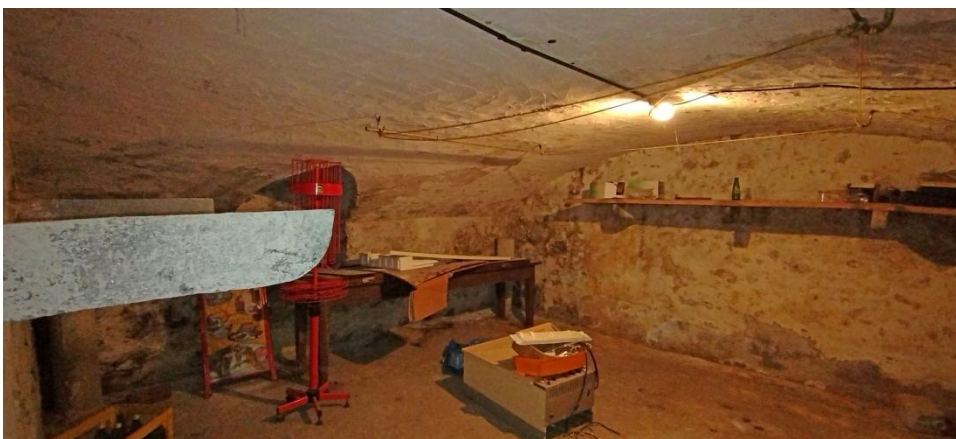

Sub.9 - Cantina al PI