

TRIBUNALE DI FORLÌ  
Sezione Fallimentare  
GIUDICE DELEGATO: Dott.ssa BRANCA MARIA CECILIA

LIQUIDAZIONE CONTROLLATA N° 28/2023

---

\*\*\*\* DOCUMENTAZIONE FOTOGRAFICA \*\*\*\*

---



1

-Inquadramento della zona dall'alto-



**Vista esterna del fabbricato e relativo accesso**



**Vista esterna dell'area pertinenziale esclusiva dell'immobile**



**Vista interna del piano terra autorizzato ad uso servizi trasformato senza titolo autorizzativo in zona abitativa (pranzo/soggiorno con angolo cottura)**



**Vista interna riguardanti le rifiniture della zona cucina realizzata senza titolo**



5

**Vista interna riguardanti la pavimentazione del piano terra**

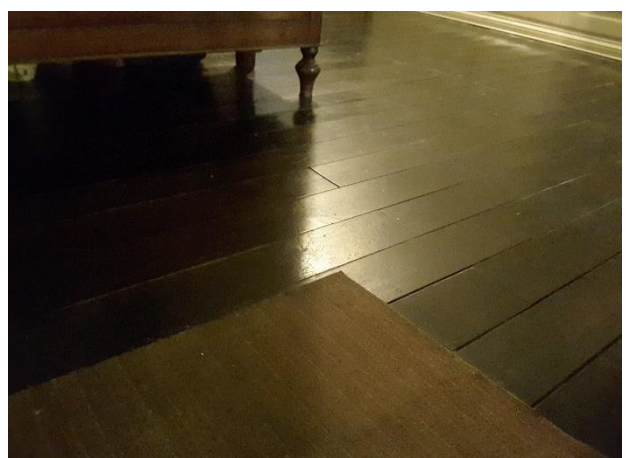
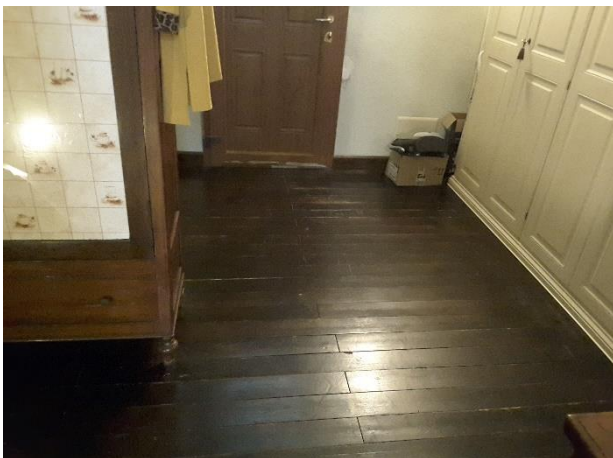

**Vista interna riguardanti la pavimentazione del piano primo**



6

**Vista interna riguardanti il bagno**



**Vista interna riguardanti le rifiniture delle pareti del piano terra**



**Vista interna riguardanti le rifiniture delle pareti del piano primo**



7

**Vista interna riguardanti il soffitto del piano terra**



**Vista esterna riguardanti il balcone di servizio della camera da letto**

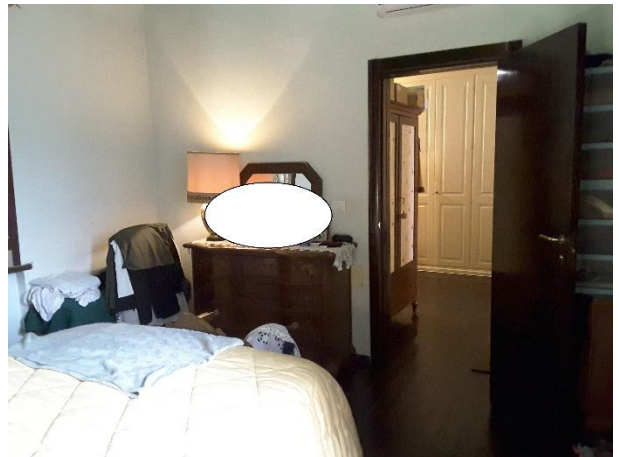

**Vista interna riguardanti le porte interne**



8

**Vista interna riguardanti gli infissi interni**



**Vista esterna riguardanti gli infissi esterni**

---

*-Geom. Galassi Giampiero-*  
Via Giordano Bruno n° 160-Cesena (FC)  
Tel 0547-1932300  
Mail: [geom.galassi@virgilio.it](mailto:geom.galassi@virgilio.it)  
[Pec.giampiero.galassi@geopec.it](mailto:Pec.giampiero.galassi@geopec.it)

---





**Impianto di riscaldamento (caldaia e termosifoni)**



**Impianto di condizionamento (split e macchina refrigerante)**

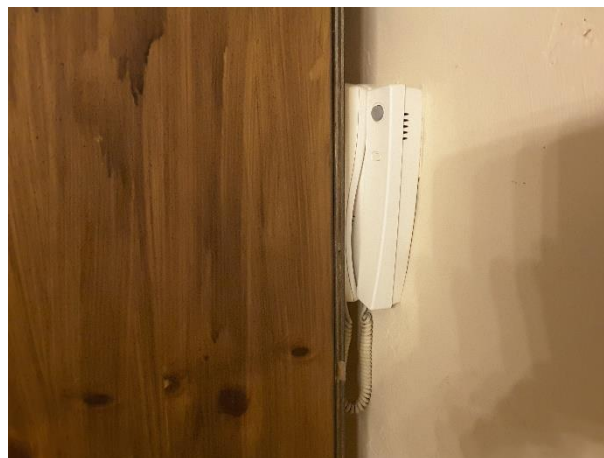

**Impianto citofonico**