

**Visura planimetrica****Situazione degli atti informatizzati al 06-05-2024****Identificativi attuali della unità immobiliare**

C.C.669, P. ed. 2820, Sub. 23, PM 1

Prot. 857/63.000.1963 Data pres. 31/01/1963

Formato

Scheda (1) A3 (297 x 420)

Scheda (2) A2 (420 x 594)

Fatt. scala

Scheda (1) 1:1

Scheda (2) 1:1.5

Totale Schede : 2

Operatore: VRLSFN_C



NUOVO CATASTO EDILIZIO URBANO

(R. DECRETO-LEGGE 13 APRILE 1939, N. 652)

Planimetria dell'immobile situato nel Comune di Bolzano Via Piazza Mazzini
Ditta Impresa costruzioni De Grandi e geom. Casazza
Allegata alla dichiarazione presentata all'Ufficio Tecnico Erariale di Bolzano

P.E.D. 2820 C.C. Gries P.M. 1

SCHEDA n. 009570

1° PIANO
h = 2,75

lato verso la p.ed. 2037

Corso Italia

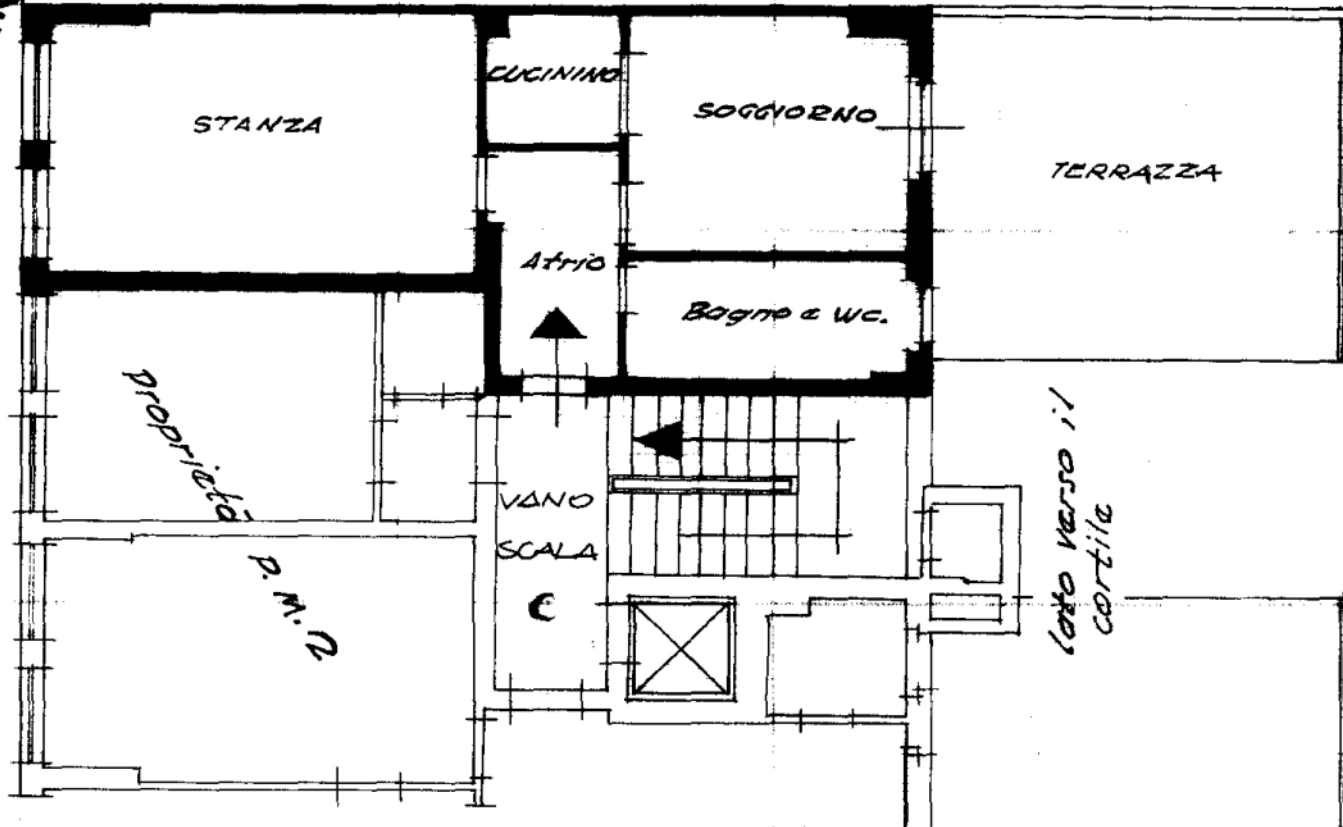

SCANTINATO
h = 3,00

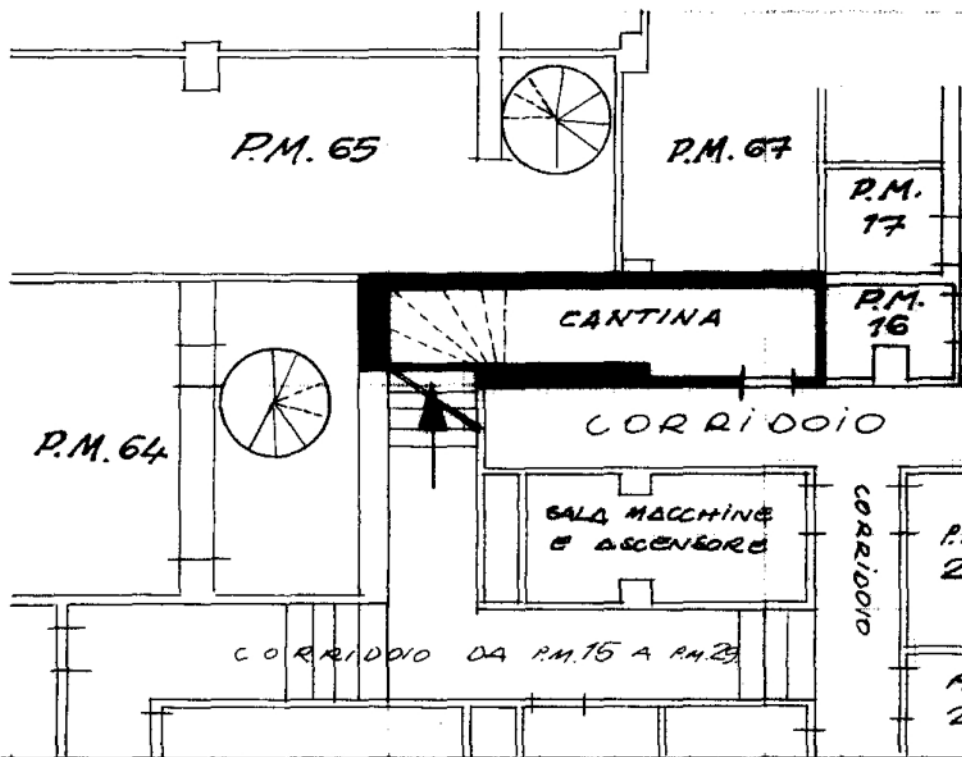

NB. L'esposizione della planimetria generale delle parti comuni è allegata alla scheda n. 009570

SPAZIO RISERVATO PER LE ANNOTAZIONI D'UFFICIO

DATA
PROT. N°

12/1/63

Compilata dal GEOMETRA
(Titolo, nome e cognome del tecnico)
ILARIO ZANCANELLA

Iscritto all'Albo dei geometri
della Provincia di BOLZANO

DATA 22 GEN. 1963

Firma: Ilario Zancanella

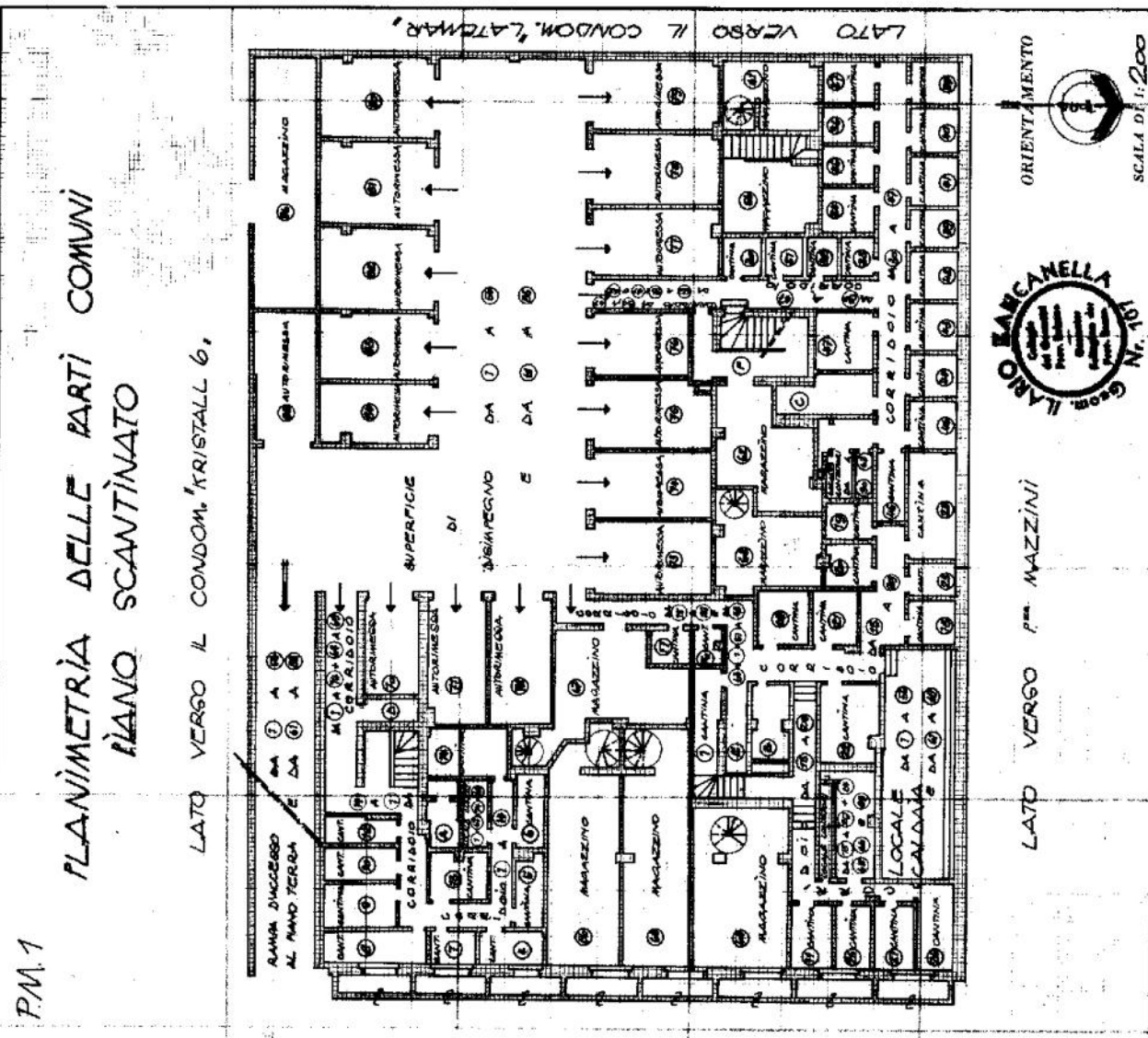
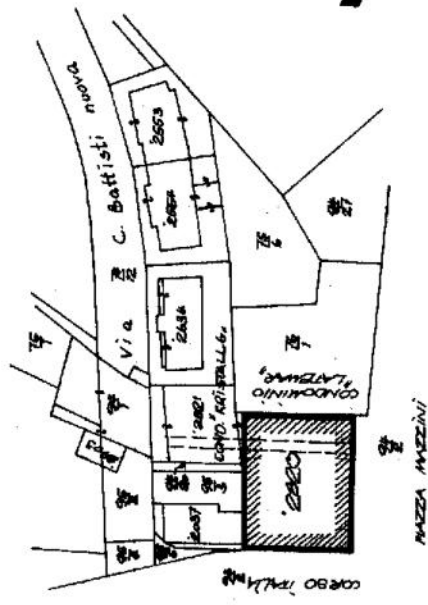

PLANIMETRIA DELLE PARTI COMUNI
PRIMO PIANO

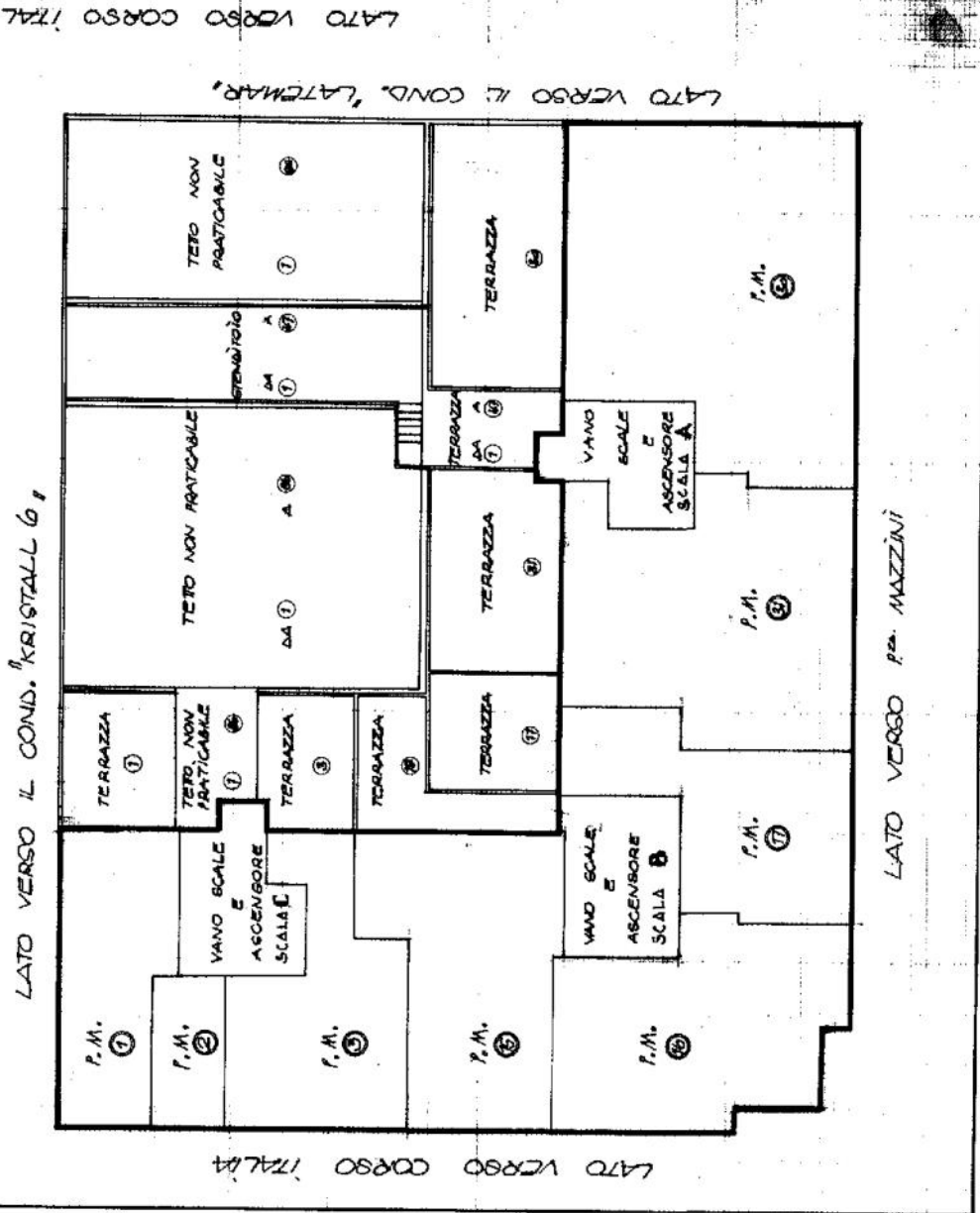

LATO VERSO P. MAZZINI

LATO VERSO CORSO ITALIA

LATO VERSO IL CONDOM. 'LATMARI'

LATO VERSO IL COND. KRISTALL 6,

LATO VERSO CORSO ITALIA

ORIENTAMENTO
SCALA DI 1:200

Compilata dal GEOMETRA
ILARIO MARCANELLA
Iscritto all'Albo dei geometri
della Provincia di BOLZANO
DATA 22 GEN. 1963
Firma: *Ilario Marcanella*

SPAZIO RISERVATO PER LE ANNOTAZIONI D'UFFICIO
DATA
PRONT. N°
R 33084