

ELABORATO PLANIMETRICO

Compilato da:
Grandoni Antonella

Iscritto all'albo:
Architetti

Prov. Pesaro N. 525

**Agenzia del Territorio
CATASTO FABBRICATI
Ufficio Provinciale di
Ancona**

Comune di Ostra

Protocollo n. AN0248889 del 23/11/2009

Sezione: Foglio: 9

Particella: 1058

Tipo Mappale n. 61903

del 13/03/2009

Dimostrazione grafica dei subalterni

Scala 1 : 500

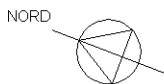

PIANO PRIMO SOTTOSTRADA

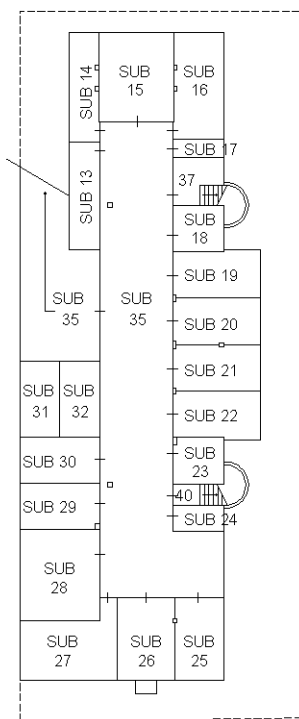

PIANO TERRA

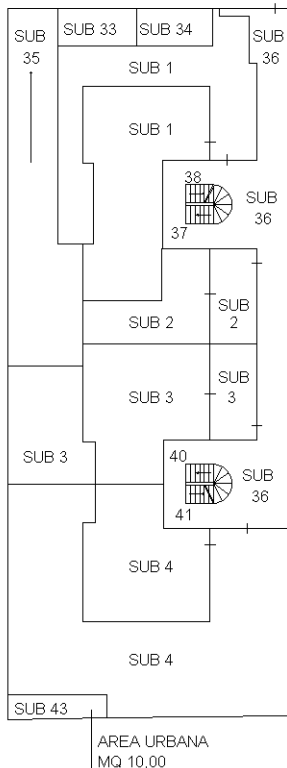

PIANO PRIMO

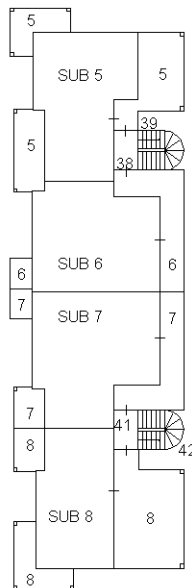

PIANO SECONDO

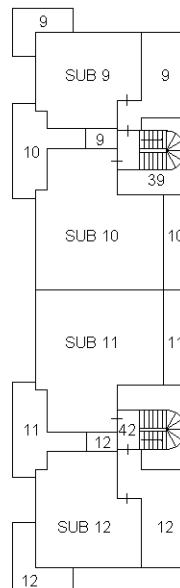

Catasto dei Fabbricati - Situazione al 26/02/2016 - Comune di OSTRA (F401) - < Foglio: 9 - Particella: 1058 - Elaborato planimetrico >

Ultima planimetria in atti