

**Agenzia del Territorio
CATASTO FABBRICATI
Ufficio Provinciale di
Ancona**

Dichiarazione protocollo n. AN0338466 del 14/12/2007

Planimetria di u.i.u. in Comune di Ostra

Via Don Orione

civ. 17

Identificativi Catastali:

Sezione:

Foglio: 9

Particella: 960

Subalterno: 16

Compilata da:

Grandoni Antonella

Iscritto all'albo:

Architetti

Prov. Pesaro

N. 525

Scheda n. 1

Scala 1:200

PIANO PRIMO SOTTOSTRADA

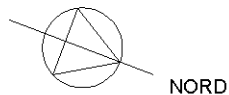

H. CM. 260

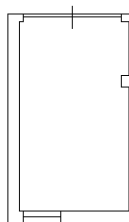

Catasto dei Fabbricati - Situazione al 25/02/2016 - Comune di OSTRA (F401) - < Foglio: 9 - Particella: 960 - Subalterno: 16 >
VIA DON ORIONE n. 17 piano: S1;

10 metri

Ultima planimetria in atti