

**Agenzia del Territorio  
CATASTO FABBRICATI  
Ufficio Provinciale di  
Ancona**

Dichiarazione protocollo n. AN0102247 del 05/05/2009

Planimetria di u.i.u. in Comune di Ostra

Via Don Orione

civ. 17

Identificativi Catastali:

Sezione:  
Foglio: 9  
Particella: 960  
Subalterno: 38

Compilata da:  
Grandoni Antonella  
Iscritto all'albo:  
Architetti

Prov. Pesaro

N. 525

Scheda n. 1

Scala 1:200

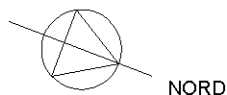

PIANO PRIMO

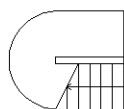

PIANO SECONDO H. CM. 270

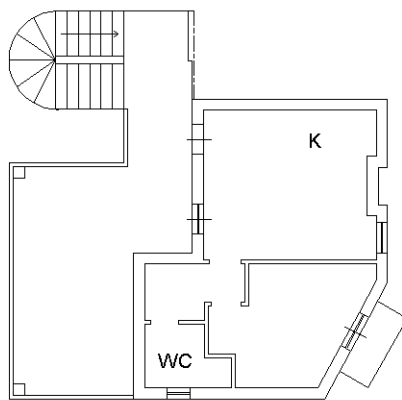

Catasto dei Fabbricati - Situazione al 25/02/2016 - Comune di OSTRA (F401) - < Foglio: 9 - Particella: 960 - Subalterno: 38 >  
VIA DON ORIONE n. 17 piano: 1-2;

10 metri

Ultima planimetria in atti