

4283
MODULARIO
P. imp. rend. 1971



MINISTERO DELLE FINANZE
DIREZIONE GENERALE DEL CATASTO E DEI SERVIZI TECNICI ERARIALI

Mod. B (Nuovo Catasto Edilizio Urbano)

Lire
150

55 NUOVO CATASTO EDILIZIO URBANO

(R. DECRETO-LEGGE 13 APRILE 1978, N. 652)

Planimetria dell'immobile situato nel Comune di BOLOGNA Via MASSARENTI N° 175
 Ditta NICOLETTI MARIA nata a Bologna il 24/7/1912 per $\frac{1}{2}$ e usufruttuaria
TASSI PAOLO nato a Casa Picchio di Reno il 11-11-1959 per $\frac{1}{2}$
 Allegata alla dichiarazione presentata all'Ufficio Tecnico Erariale di BOLOGNA

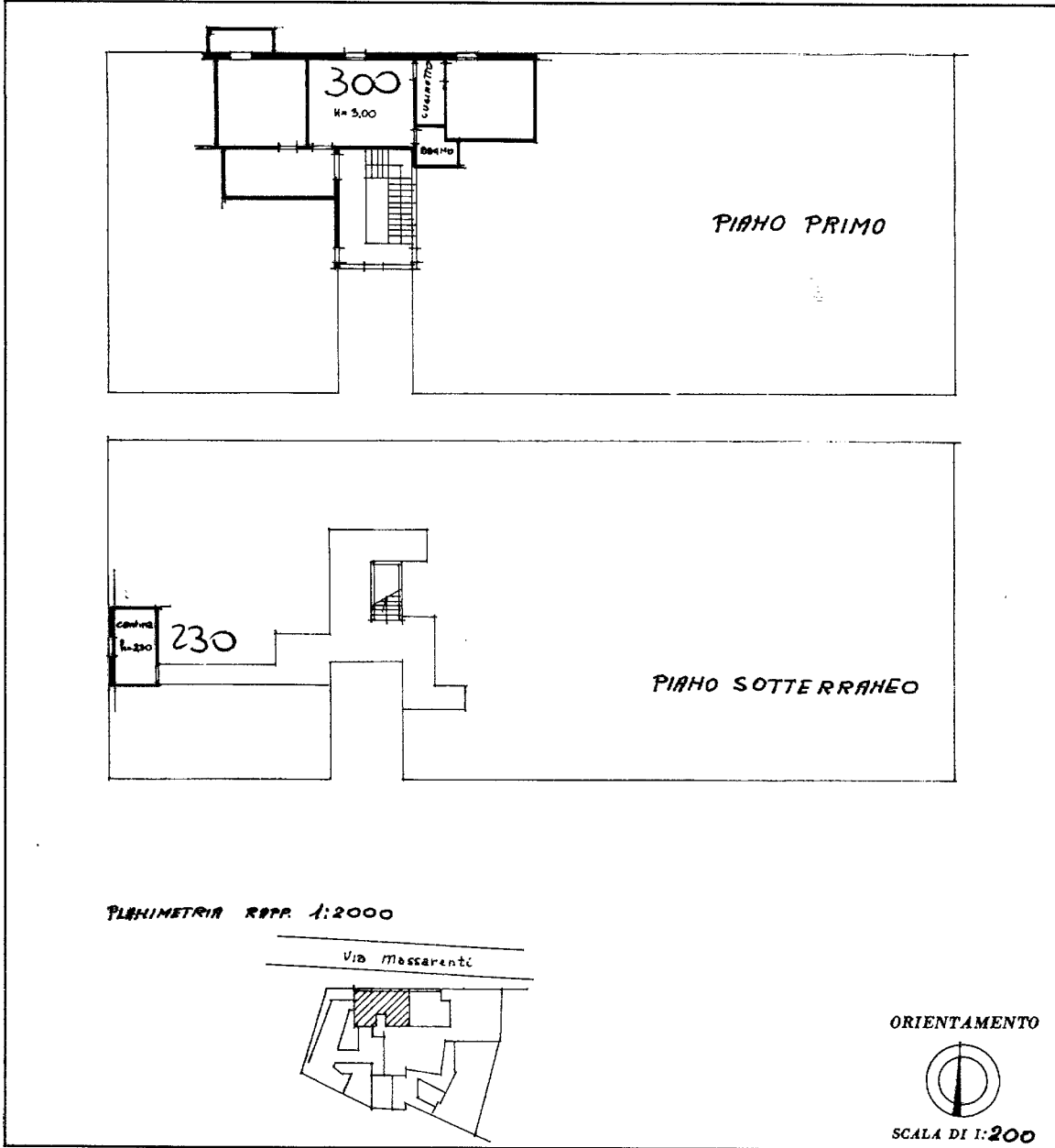

SPAZIO RISERVATO PER LE ANNOTAZIONI D'UFFICIO

DATA
 PROT. N° **D 6 0 3 0 2 6 MAG. 1986**

F. MCT	F. NCEU	MAPP.	SUB.
212	106	62	B

SOSTITUI per PER variazione
mi. urban

F. MCT	F. NCEU	MAPP.	SUB.
212	106	62	B

Compilata dal **Dott. Ing. Giorgio Lonzana**
 Via Lombarda, 25 - BOLOGNA - Tel. 54.36.10
 Iscritto all'Albo de Ingegneri di Bologna
 della Provincia di Bologna n. **3043**
 DATA **20 MAG. 1986**
 Firma: *Giorgio Lonzana*

inau 01
 Catasto dei Fabbricati - Situazione al 25/07/2024 - Comune di BOLOGNA(A944) - < Foglio 212 - Particella 62 - Subalterno 8 >
 VIA GIUSEPPE MASSARENTI n. 175 Piano S1 - 1

Ultima planimetria in atti