

**TRIBUNALE ORDINARIO DI IVREA
PROCEDURA ESECUTIVA IMMOBILIARE N. 66_2024**

| | |
|------------------------------|--|
| Creditore procedente | **** Omissis**** |
| Contro | **** Omissis**** |
| Giudice dell'esecuzione | Giudice A. Salustri |
| Consulente Tecnico d'Ufficio | Arch. Luca Gera Via San Calocero 11 - 10014 Caluso (To) |

**ALLEGATO 2
PLANIMETRIE CATASTALI**



N=200

E=1500

1 Particella: 236

Scala originale: 1:1500

Dimensione cornice: 400.500 x 283.500 met

Comune: (TO) CASALBORGONE

Foglio: 22

10-Giu-2024 10:55:12
T105074/2024

ACCERTAMENTO DELLA PROPRIETA' IMMOBILIARE URBANA ELENCO DEI SUBALTERNI ASSEGNATI

| | | | | | |
|--------------|---------|--------|------------|--------------|------|
| Comune | Sezione | Foglio | Particella | Tipo mappale | del: |
| CASALBORGONE | | 22 | 236 | | |

| Sub | UBICAZIONE via/piazza | n.civ | Piani | Scala | Int | DESCRIZIONE |
|-----|-----------------------|-------|-------|-------|-----|--------------------------------|
| 1 | STRADA BORGANINO | | T | | | Bene comune non censibile |
| 2 | STRADA BORGANINO | | 1 - T | | | ABITAZIONI DI TIPO POPOLARE |
| 3 | STRADA BORGANINO | | 1 - T | | | MAGAZZINI E LOCALI DI DEPOSITO |

Visura telematica

98
MODULARIO
F. rig. rend. 487



MINISTERO DELLE FINANZE
DIPARTIMENTO DEL TERRITORIO
CATASTO EDILIZIO URBANO (RDL 13-4-1939, n. 652)

MOD. BN (CEU)

LIRE
500

Planimetria di u.i.u. in Comune di...CASALBORGONE..... via ..FRAZ. BORGANINO..... civ.....

ELABORATO PLANIMETRICO

FG. 22 MAP. 236

- Sub. 1 BENE COMUNE NON GENSIBILE (Cortile)
- Sub. 2 ABITAZIONE PIANO TERRENO E PRIMO
- Sub. 3 LOCALE DI SGOMBERO (PIANO TERRA E PRIMO)

ESTRATTO DI MAPPA 1:1500

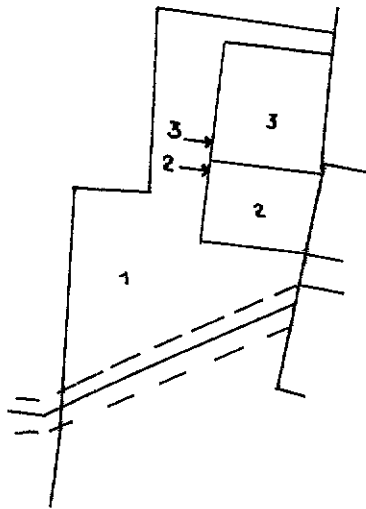
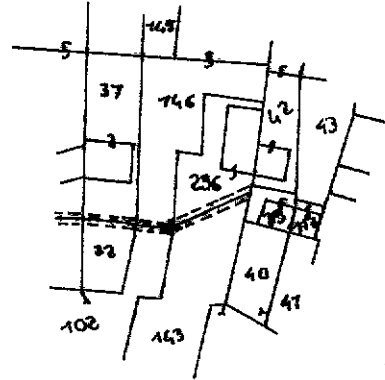

PIANO TERRENO

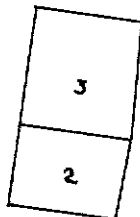

PIANO PRIMO

ORIENTAMENTO

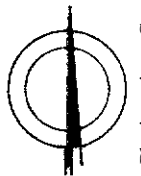

SCALA DI 1:1500

Fotocopia - Istituto Poligrafico e Zecca dello Stato - PV

Elaborato Planimetrico - Catasto dei Fabbricati - Comune di CASALBORGONE (B867) - < Foglio 22 Particella 236 >

Dichiarazione di N.C.
Ultima planimetria in atti
Denuncia di Variazione

Compilata dal
(Titolo, cognome e nome)

RISERVATO ALL'UFFICIO

Data presentazione: 07/09/1995 - Data: 25/07/2024 - n. T257144 - Richiedente: Telematico

Geometra TORASSO Stefano

Totale schede:
Identificativi catastali:
F. 22
n. 236 sub.

Iscritto all'albo dei Geometri

della provincia di TORINO n. 4866

data APRILE 1995 Firma *Stefano Torasso*

000634 07 SET. 1995

98

MODULARIO
F. rig. rend. 487



MINISTERO DELLE FINANZE
DIPARTIMENTO DEL TERRITORIO
CATASTO EDILIZIO URBANO (RDL 13-4-1939, n. 652)

MOD. BN (CEU)

LIRE
500

10

Planimetria di u.i.u. in Comune di CASALBORGONE..... via FRAZ. BORGANINO..... civ.....

F. 22
MAP. 236
Sub. 2

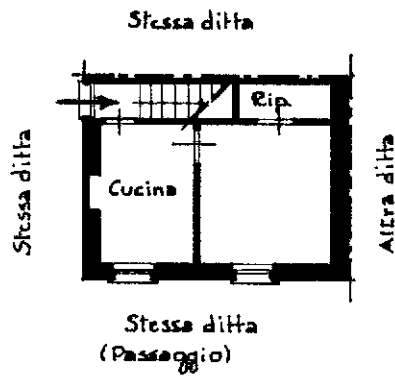

PIANO TERRENO H. 2.70 **270**

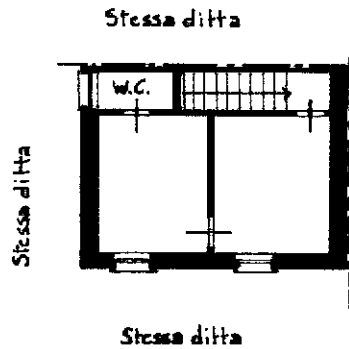

PIANO PRIMO H. 2.70 **270**

ORIENTAMENTO

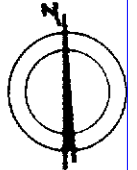

SCALA DI 1:200

Catasto dei Fabbricati - Situazione al 17/06/2024 - Comune di CASALBORGONE(B867) - < Foglio 22 - Particella 236 - Subalterno 2 >
STRADA BORGANINO Piano T - I

Dichiarazione di N.C.
Denuncia di variazione

Compilata dal
(Titolo, cognome e nome)

RISERVATO ALL'UFFICIO

Geometra TORASSO Stefano

Data presentazione: 07/09/1995 - Data: 17/06/2024 - n. T199725 - Richiedente: GRELCU71P06E379W
Totale schede catastali in composizione: 1

F. **22**
n. **236** sub **2**

della provincia di **TORINO** n. **1436**
data **APRILE 1995** Firma **Stefano Torasso**

00634 07 SET. 1995

98

MODULARIO
F. reg. rend. 487



MINISTERO DELLE FINANZE
DIPARTIMENTO DEL TERRITORIO
CATASTO EDILIZIO URBANO (RDL 13-4-1939, n. 652)

MOD. **BM** (CEU)

LIRE
500

Planimetria di u.i.u. in Comune di **CASALBORGONE** via **Fraz. BORGANINO** civ.

FG. 22
MAP. 236
Sub. 3

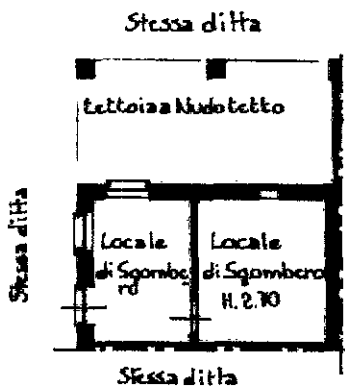

PIANO TERRENO

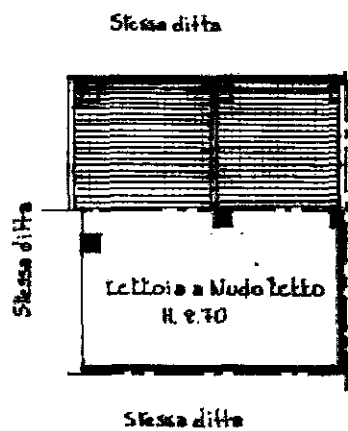

PIANO PRIMO

ORIENTAMENTO



SCALA DI 1:300

Data: ultima planimetria in atti

Catasto dei Fabbricati - Situazione al 17/06/2024 - Comune di CASALBORGONE (B867) - < Foglio 22 - Particella 236 - Subalterno 3 >
STRADA BORGANINO, Piano T. 1

Dichiarazione di N.C.
Denuncia di variazione

Compilata dal
(Titolo, cognome e nome)
Geom. TORASSO Stefano

RISERVATO ALL'UFFICIO

Data presentazione: 07/09/1995 - Data: 17/06/2024 - n. T199726 - Richiedente: GRELCU71P06E379W
Totale schede: 1 - Formati di acquisizione: A4(210x297) - Formato stampa richiesto: A4(210x297)

F. **22**
n. **236** sub. **3**

la provincia di **TORINO** n. **6366**
data **APRILE 95** Firma **Stefano Torasso**

500634 07 SET. 1995