

Comune: (MN) MANTOVA
Foglio: 1
Scala originale: 1:2000
Dimensione cornice: 534.000 x 378.000 metriProtocollo pratica T102941/2023

ELABORATO PLANIMETRICO	Compilato da: Pallavicini Nicola	Iscritto all'albo: Architetti	Prov. Mantova	N. 670
	Comune di Mantova	Foglio: 1	Particella: 123	20/12/2016 del
Dimostrazione grafica dei subalberi		Tipo Mappale n.	Scala 1 : 500	

Ultima planimetria in atti

AGENZIA DELLE ENTRATE
CATASTO FABBRICATI
Ufficio provinciale di Mantova

Data: 16/08/2024 - n. T43929 - Richiedente: Telematico
Totale schede: 1 - Formato di acquisizione: A3(297x420) - Formato stampa richiesto: A4(210x297) - Fattore di scala non utilizzabile

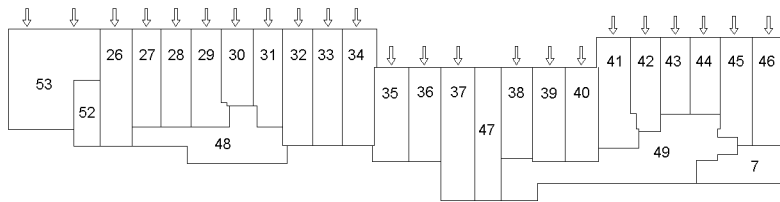

PIANO SEMINTERRATO

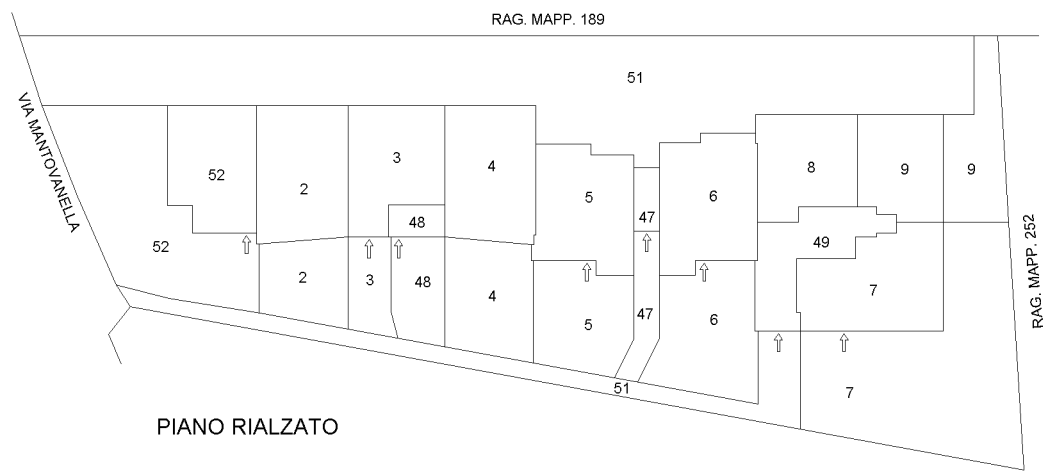

PIANO RIALZATO

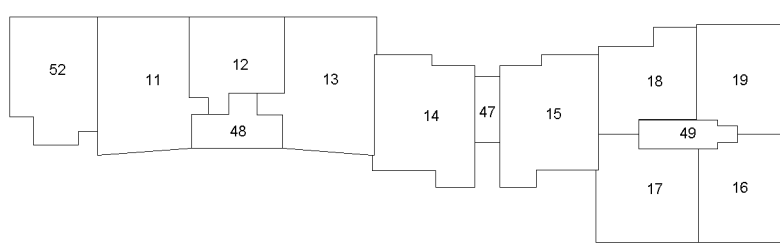

PIANO PRIMO

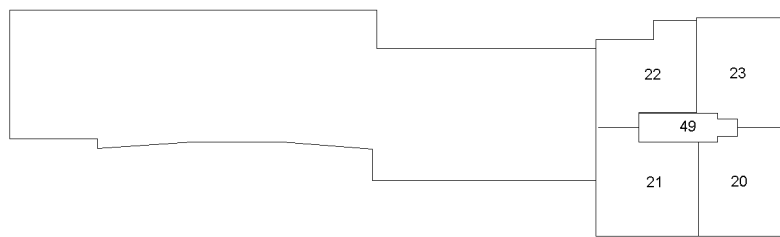

PIANO SECONDO



**Agenzia del Territorio
CATASTO FABBRICATI
Ufficio Provinciale di
Mantova**

Dichiarazione protocollo n. MN0070700 del 02/08/2006

Planimetria di u.i.u. in Comune di Mantova

Strada Mantovanella

civ. CM

Identificativi Catastali:

Sezione:

Foglio: 1

Particella: 123

Subalterno: 12

Compilata da:

Dall'oglio Attilio

Iscritto all'albo:
Architetti

Prov. Mantova

N. 234

Scheda n. 1

Scala 1:200

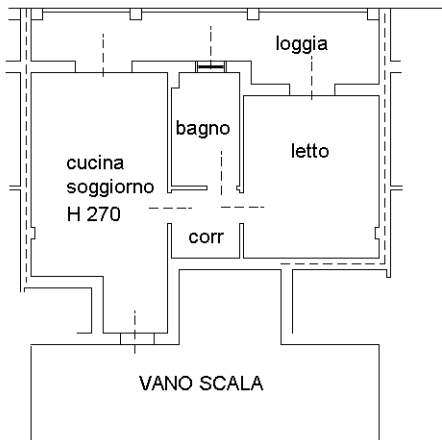

PIANTA PIANO PRIMO

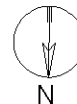

Ultima planimetria in atti

**Agenzia del Territorio
CATASTO FABBRICATI
Ufficio Provinciale di
Mantova**

Dichiarazione protocollo n. MN0070700 del 02/08/2006

Planimetria di u.i.u. in Comune di Mantova

Strada Mantovanella

civ. CM

Identificativi Catastali:

Sezione:

Foglio: 1

Particella: 123

Subalterno: 31

Compilata da:

Dall'oglio Attilio

Iscritto all'albo:
Architetti

Prov. Mantova

N. 234

Scheda n. 1

Scala 1:200

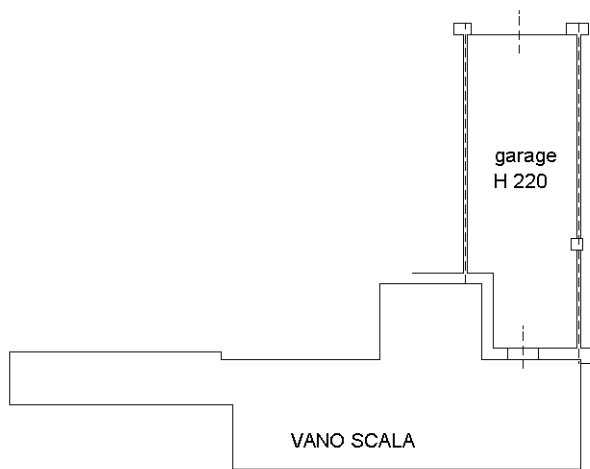

PIANTA PIANO SEMINTERRATO

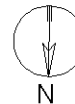

Ultima planimetria in atti