

TRIBUNALE DI VELLETRI
Esec. Imm. 403/2022
Comune di Rocca di Papa (RM) - Via A. Gramsci n. 72 e Via dei Caprari n. 25
N.C.E.U. al Fg. 32, Part. 554, Sub. 6, Categoria A4
Rilievo Appartamento

Via dei Caprari

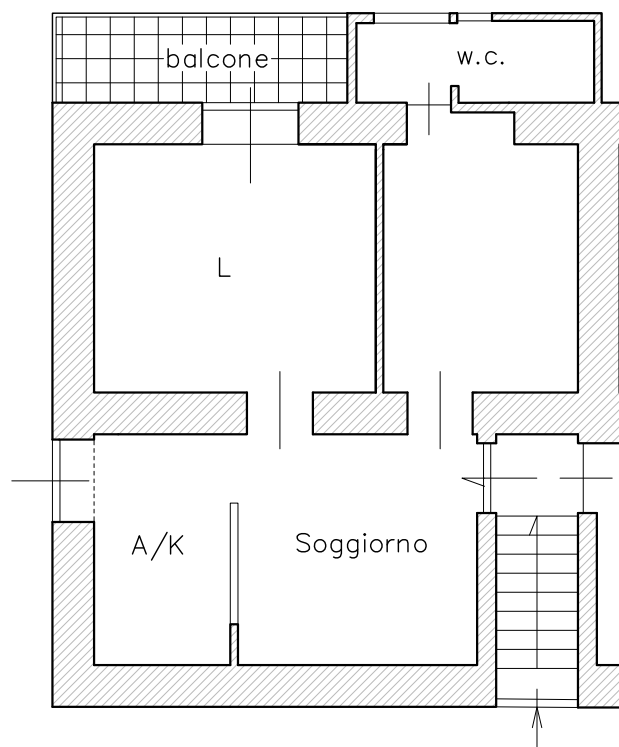

Via A. Gramsci

Nord

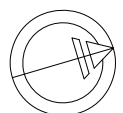

Scala 1:100

TRIBUNALE DI VELLETRI
Esec. Imm. 403/2022
Comune di Rocca di Papa (RM) - Via A. Gramsci n. 72 e Via dei Caprari n. 25
N.C.E.U. al Fg. 32, Part. 554, Sub. 2, Categoria C2
Rilievo Locale deposito

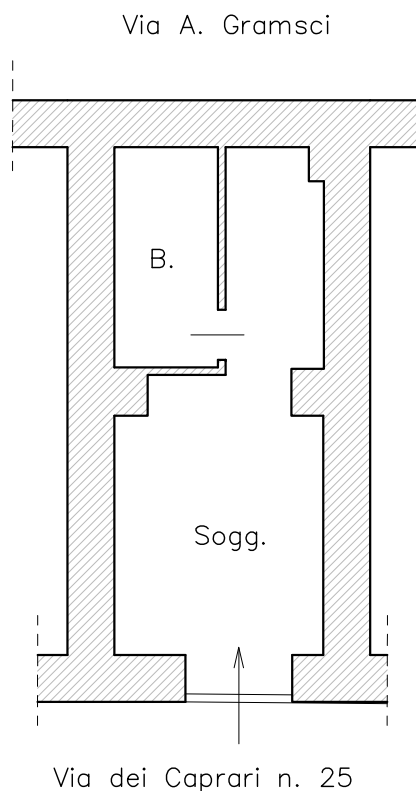

Il confronto tra il rilievo eseguito in sede di sopralluogo e la planimetria catastale, ha evidenziato le seguenti difformità:

- cambio di destinazione d'uso da "locale deposito" a "residenziale" con opere murarie;
- diversa distribuzione interna e realizzazione di un locale bagno.

Le difformità rilevate, non appaiono sanabili, si rimanda al paragrafo "regolarità edilizia" della presente perizia di stima.