

ALLEGATO D: Planimetria riportante lo stato reale riscontrato sui luoghi di causa;

PIANO SESTO - SCALA E (catast. Piano Settimo Scala D)
 Sez. Urb. PON Foglio 17 Particella 378 Sub. 161
 H= 2,70 ml

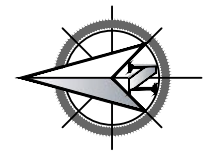
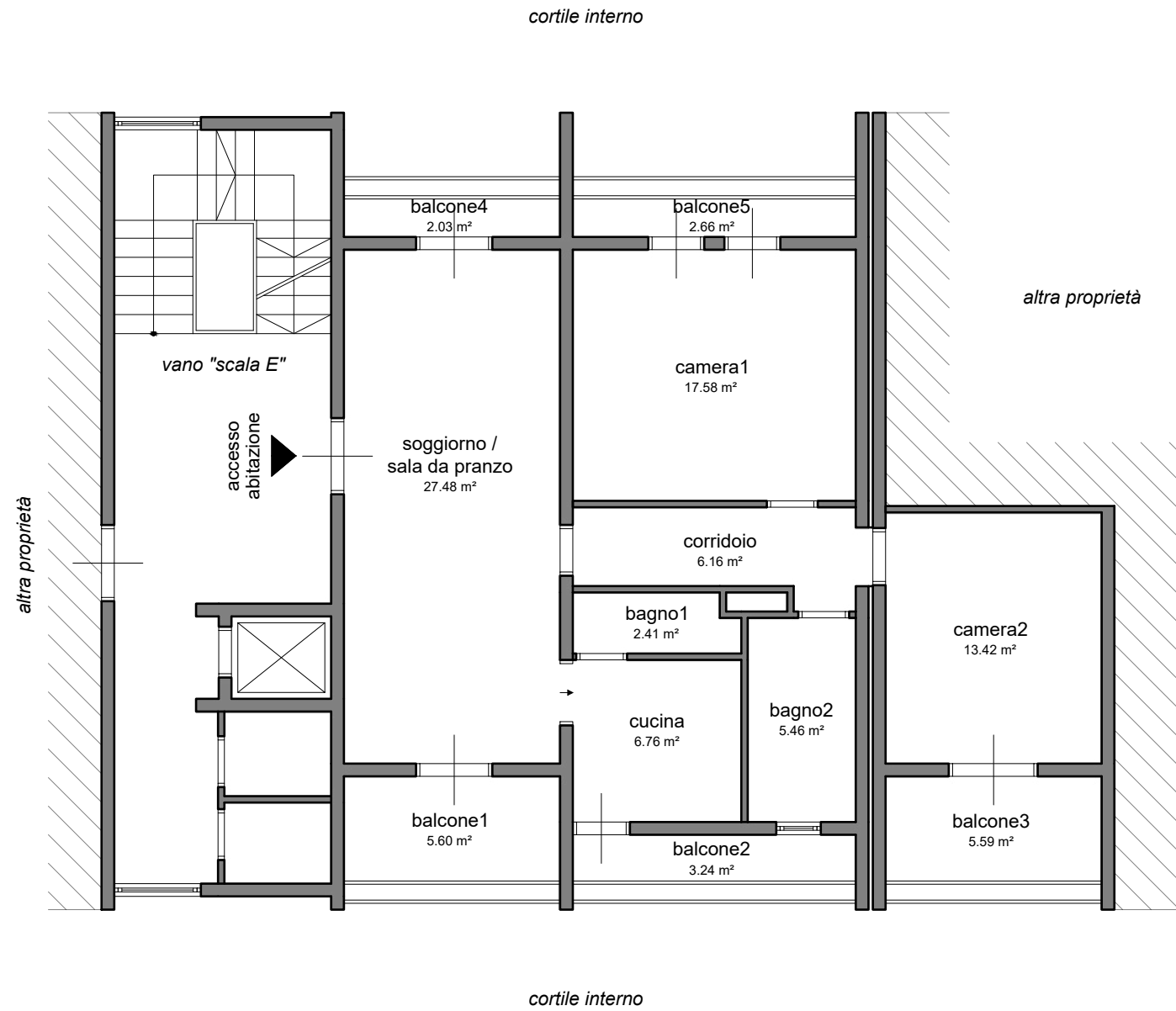

VARIANTE 1 DATA:	DESCRIZIONE Planimetria riportante lo stato reale riscontrato dell'immobile sito alla Via Bartolo Longo, n.91 a Napoli ed identificato catastalmente alla SEZ. Urb. PON f 17 p. 378 sub. 161	COMMITTENTE Tribunale di Napoli	C.T.U. ing. T. Giordano	PRG.Nr	SCALA 1:100	FOGLIO 1
VARIANTE 2 DATA:				DIS.Nr	DATA 07/10/23	TOT.FOGLI 1
VARIANTE 3 DATA:				ARCH.	FILE	SEGUE -