

**IMMOBILE N° 2
(Appartamento)**



**Agenzia del Territorio
CATASTO FABBRICATI
Ufficio Provinciale di
Arezzo**

Dichiarazione protocollo n. AR0010419 del 17/01/2008
Planimetria di u.i.u. in Comune di Civitella In Val Di Chiana
Localita' Civitella In Val Di Chiana civ.

Identificativi Catastali:	Comparto: 1
Sezione:	Isritto all'albo: Geometri
Foglio: 41	Prov. Arezzo
Particella: 22	N. 1422
Subalterno: 1	

Scheda n. 1 Scala 1:200

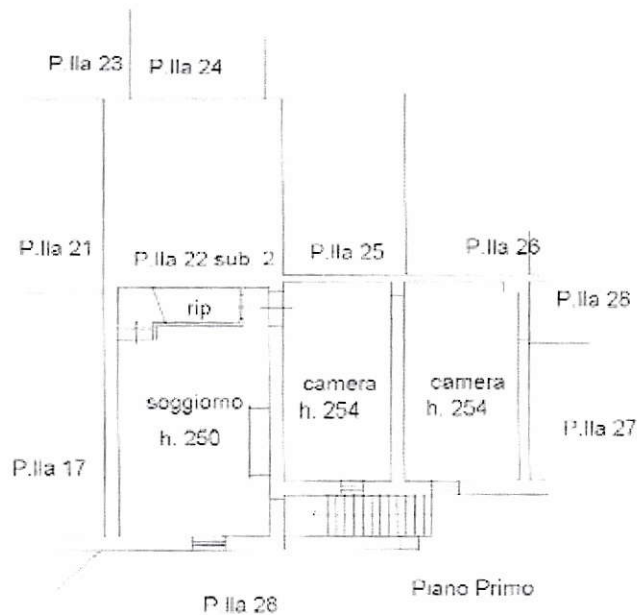
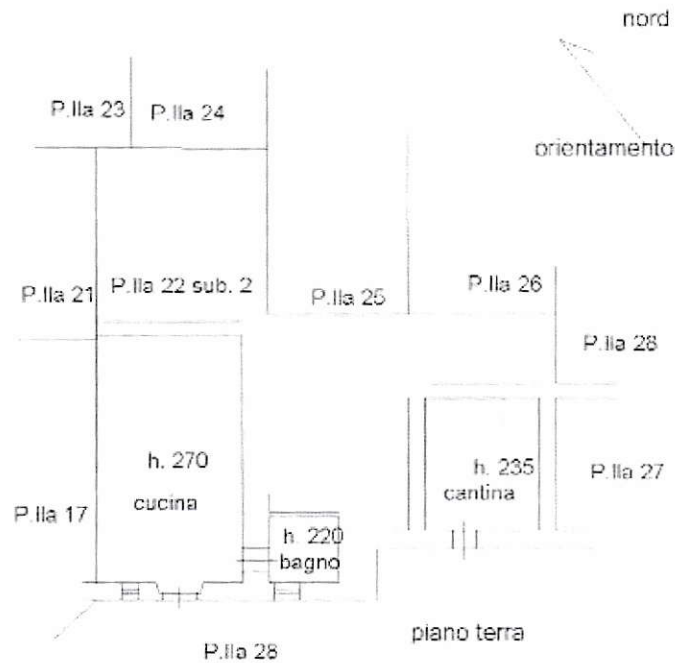

Ultima planimetria in atti



Agenzia del Territorio
CATASTO FABBRICATI
Ufficio Provinciale di
Arezzo

ELABORATO PLANIMETRICO	
Completato da:	
Iscritto all'albo: Geometri	
Prov. Arezzo	N. 1422

Comune di Civitella In Val Di Chian	Protocollo n. AR0010419 del 17/01/2008
Sezione: Foglio: 41 Particella: 22	Tipo Mappale n. 208317 del 25/09/2007
Dimostrazione grafica dei subalterni	Scala 1 : 500

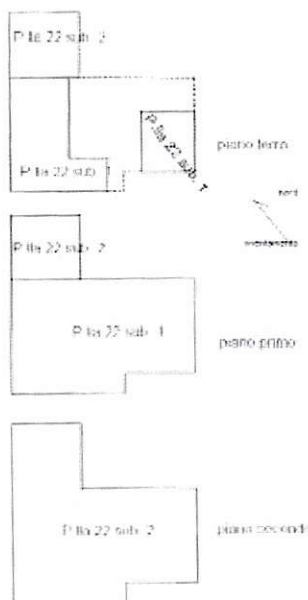

Catasto dei Fabbricati - Situazione al 13/01/2021 - Comune di CIVITELLA VALDICIANA (C774) - < Foglio: 41 - Particella: 22 - Elaborato planimetrico >

Ultima planimetria in atti

Data: 13/01/2021 - n. T56836 - Richiedente: Telematico

Totale schede: 1 - Formato di acquisizione: A4(210x297) - Formato stampa richiesto: A4(210x297) - Fattore di scala non utilizzabile



Direzione Provinciale di Arezzo

Ufficio Provinciale - Territorio

Servizi Catastali

Comune di: CIVITELLA VALDICHIANA

Elenco Subalterni

ACCERTAMENTO DELLA PROPRIETA IMMOBILIARE URBANA

ELENCO DEI SUBALTERNI ASSEGNATI

Comune	Sezione	Foglio	Particella	Tipo mappale	del:
CIVITELLA VALDICHIANA		41	22	208317	
Sub		Piani	Scala		DESCRIZIONE
1	LIBICAZIONE via/piazza	T-1	Int.		ABITAZIONE DI TIPO ECONOMICO
2	localita' civitella in val di chiana	T-1.2			ABITAZIONE DI TIPO ECONOMICO

Unità immobiliari n. 2

Tributi erariali: 0,00

Visura telematica



Visura storica per immobile

Situazione degli atti informatizzati dall'impianto meccanografico al 13/01/2021

Data: 13/01/2021 - Ora: 09.51.53 Segue

Visura n.: T51934 Pag: 1

Dati della richiesta	Comune di CIVITELLA IN VAL DI CHIANA (Codice: C774) Provincia di AREZZO
Catasto Fabbricati	Foglio: 41 Particella: 22 Sub.: 1

INTESTATO

	84	(1) Proprietà per 1/1
--	----	-----------------------

Unità immobiliare dal 09/11/2015

N.	DATI IDENTIFICATIVI				DATI DI CLASSAMENTO						DATI DERIVANTI DA	
	Sezione	Foglio	Particella	Sub	Zona	Micro	Categoria	Classe	Consistenza	Superficie		Rendita
	Urbana				Cens.	Zona				Catastale		
1		41	22	1			A/4	3	8 vani	Totale: 133 m ² Totale escluse aree scoperte**: 131 m ²	Euro 386,31	Variazione del 09/11/2015 - Inserimento in visura dei dati di superficie.

Indirizzo VIA DI GEBBIA n. 25 piano: T-1;
Annotazioni Classamento e rendita validati (D.M. 701/94)

Mappali Terreni Correlati
Codice Comune C774 - Sezione - Foglio 41 - Particella 22

Situazione dell'unità immobiliare dal 03/01/2013

N.	DATI IDENTIFICATIVI				DATI DI CLASSAMENTO						DATI DERIVANTI DA	
	Sezione	Foglio	Particella	Sub	Zona	Micro	Categoria	Classe	Consistenza	Superficie		Rendita
	Urbana				Cens.	Zona				Catastale		
1		41	22	1			A/4	3	8 vani		Euro 386,31	VARIAZIONE TOPONOMASTICA del 03/01/2013 protocollo n. AR0001030 in atti dal 03/01/2013 VARIAZIONE DI TOPONOMASTICA (n. 494.1/2013)

Indirizzo , VIA DI GEBBIA n. 25 piano: T-1;
Annotazioni Classamento e rendita validati (D.M. 701/94)



Visura storica per immobile

Situazione degli atti informatizzati dall'impianto meccanografico al 13/01/2021

Data: 13/01/2021 - Ora: 09.51.53 Segue

Visura n.: T51934 Pag: 2

Situazione dell'unità immobiliare dal 17/10/2008

N.	DATI IDENTIFICATIVI				DATI DI CLASSAMENTO						DATI DERIVANTI DA	
	Sezione	Foglio	Particella	Sub	Zona	Micro	Categoria	Classe	Consistenza	Superficie		Rendita
	Urbana				Cens.	Zona				Catastale		
1		41	22	1			A/4	3	8 vani		Euro 386,31	VARIAZIONE NEL CLASSAMENTO del 17/10/2008 protocollo n. AR0290816 in atti dal 17/10/2008 VARIAZIONE DI CLASSAMENTO (n. 12813/1/2008)
Indirizzo		LOCALITA' CIVITELLA IN VAL DI CHIANA piano: T-1;										
Annotazioni		Classamento e rendita validati (D.M. 701/94)										

Situazione dell'unità immobiliare dal 17/01/2008

N.	DATI IDENTIFICATIVI				DATI DI CLASSAMENTO						DATI DERIVANTI DA	
	Sezione	Foglio	Particella	Sub	Zona	Micro	Categoria	Classe	Consistenza	Superficie		Rendita
	Urbana				Cens.	Zona				Catastale		
1		41	22	1			A/4	3	8 vani		Euro 386,31	COSTITUZIONE del 17/01/2008 protocollo n. AR0010419 in atti dal 17/01/2008 COSTITUZIONE (n. 146.1/2008)
Indirizzo		LOCALITA' CIVITELLA IN VAL DI CHIANA piano: T-1;										
Annotazioni		classamento e rendita proposti (D.M. 701/94)										

Situazione degli intestati dal 17/01/2008

N.	CODICE FISCALE	DIRITTI E ONERI REALI
1	8	(1) Proprietà per 1/1 fino al 22/03/2007
DATI DERIVANTI DA		COSTITUZIONE del 17/01/2008 protocollo n. AR0010419 in atti dal 17/01/2008 Registrazione: COSTITUZIONE (n. 146.1/2008)

Situazione degli intestati dal 22/03/2007

N.	DATI ANAGRAFICI	CODICE FISCALE	DIRITTI E ONERI REALI
1			(1) Proprietà per 1/1
DATI DERIVANTI DA		REPLICAZIONE DI INTESTAZIONE ALL'ATTUALITA' del 22/03/2007 protocollo n. AR0100411 in atti dal 04/04/2008 registrazione: UR Sede: AREZZO Volume: 901 n. 59 del 20/03/2008 DENUNCIA SUCCESSIONE (n. 3159.2/2008)	

Unità immobiliari n. 1

Tributi erariali: Euro 0,90



Visura storica per immobile

Situazione degli atti informatizzati dall'impianto meccanografico al 26/02/2021

Data: 26/02/2021 - Ora: 13.40.37

Segue

Visura n.: T207098 Pag: 1

Dati della richiesta	Comune di CIVITELLA IN VAL DI CHIANA (Codice: C774)
Catasto Terreni	Provincia di AREZZO Foglio: 41 Particella: 22

Area di enti urbani e promiscui dal 01/10/2007

N.	DATI IDENTIFICATIVI			DATI CLASSAMENTO				DATI DERIVANTI DA	
	Foglio	Particella	Sub	Porz	Qualità Classe	Superficie(m²)	Deduz	Reddito	
						ha are ca		Dominicale	Agrario
1	41	22	-		ENTE URBANO	01 30			
Notifica				Partita	1				
Annotazioni				con diritto alla corte num 28 del foglio 41					

Nella variazione sono stati soppressi i seguenti immobili:

- foglio 41 particella 30

Sono stati inoltre variati i seguenti immobili:

- foglio 41 particella 31 - foglio 41 particella 217 - foglio 41 particella 218 - foglio 41 particella 19

Mappali Fabbricati Correlati

Codice Comune C774 - Sezione - SezUrb - Foglio 41 - Particella 22

Situazione dell'Immobile dall'impianto meccanografico

N.	DATI IDENTIFICATIVI			DATI CLASSAMENTO				DATI DERIVANTI DA	
	Foglio	Particella	Sub	Porz	Qualità Classe	Superficie(m²)	Deduz	Reddito	
						ha are ca		Dominicale	Agrario
1	41	22	-		FABB RURALE	01 30			
Notifica				Partita	2812				
Annotazioni				con diritto alla corte num 28 del foglio 41					

L'intestazione alla data della richiesta deriva dai seguenti atti:



Visura storica per immobile

Situazione degli atti informatizzati dall'impianto meccanografico al 13/01/2021

Data: 13/01/2021 - Ora: 09.51.53 Fine

Visura n.: T51934 Pag: 3

Visura telematica

* Codice Fiscale Validato in Anagrafe Tributaria

** Si intendono escluse le "superfici di balconi, terrazzi e aree scoperte pertinenziali e accessorie, comunicanti o non comunicanti"
(cfr. Provvedimento del Direttore dell'Agenzia delle Entrate 29 marzo 2013).



Visura storica per immobile

Situazione degli atti informatizzati dall'impianto meccanografico al 04/03/2021

Data: 04/03/2021 - Ora: 17.40.08

Segue

Visura n.: T362764 Pag: 1

Dati della richiesta	Comune di CIVITELLA IN VAL DI CHIANA (Codice: C774)
	Provincia di AREZZO
Catasto Terreni	Foglio: 41 Particella: 28

Accessorio comune ad ente rurale ed urbano dal 12/02/2009

N.	DATI IDENTIFICATIVI				DATI CLASSAMENTO				DATI DERIVANTI DA	
	Foglio	Particella	Sub	Porz	Qualità Classe	Superficie(m ²) ha are ca	Deduz	Reddito		
								Dominicale		Agrario
1	41	28	-	-	CORTE	01 20				FRAZIONAMENTO del 12/02/2009 protocollo n. AR0029963 in atti dal 12/02/2009 (n. 29963.1/2009)
Notifica						Partita	2			

Sono stati inoltre variati i seguenti immobili:

- foglio 41 particella 228

Accessorio comune ad ente rurale ed urbano dall'impianto meccanografico

N.	DATI IDENTIFICATIVI				DATI CLASSAMENTO				DATI DERIVANTI DA	
	Foglio	Particella	Sub	Porz	Qualità Classe	Superficie(m ²) ha are ca	Deduz	Reddito		
								Dominicale		Agrario
1	41	28	-	-	CORTE	01 40				Impianto meccanografico del 29/08/1971
Notifica						Partita	2			
Annotazioni						comune ai num 14 22 26 e 27 del foglio 41				

Unità immobiliari n. 1

Tributi erariali: Euro 0,90



Visura storica per immobile

Situazione degli atti informatizzati dall'impianto meccanografico al 26/02/2021

Data: 26/02/2021 - Ora: 13.40.38 Fine

Visura n.: T207098 Pag: 2

Situazione degli intestati dal 17/08/1993

N	DATI ANAGRAFICI	CODICE FISCALE	DIRITTI E ONERI REALI
			(1) Proprietà per 1000/1000 fino al 01/10/2007
DATI DERIVANTI DA	DENUNZIA (NEI PASSAGGI PER CAUSA DI MORTE) del 17/08/1993 in atti dal 30/09/1970 (REGISTRARIONE) con Codice: AREZZO Volume: 662 n: 93 del 26/05/1994 (n. 5371.1/1995)		

Situazione degli intestati dal 08/10/1978

N	DATI ANAGRAFICI	CODICE FISCALE	DIRITTI E ONERI REALI
	347		fino al 17/08/1993
DATI DERIVANTI DA	DENUNZIA (NEI PASSAGGI PER CAUSA DI MORTE) del 08/10/1978 Voltura in atti dal 10/01/1986 Registrazione: UR Sede: MONTEVARCHI Volume: 351 n: 68 del 07/04/1979 (n. 154379)		

Situazione degli intestati dall'impianto meccanografico

N	DATI ANAGRAFICI	CODICE FISCALE	DIRITTI E ONERI REALI
			fino al 08/10/1978
DATI DERIVANTI DA	Impianto meccanografico del 29/08/1971		

Unità immobiliari n. 1

Tributi erariali: Euro 0,90

Visura telematica

* Codice Fiscale Validato in Anagrafe Tributaria



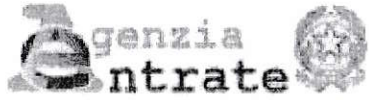

Direzione Provinciale di Arezzo
Ufficio Provinciale - Territorio
Servizi Catastali

Visura storica per immobile

Situazione degli atti informatizzati dall'impianto meccanografico al 04/03/2021

Data: 04/03/2021 - Ora: 17.40.08

Fine

Visura n.: T362764 Pag: 2

Visura telematica



