

ELABORATO PLANIMETRICO DI SOVRAPPOSIZIONE
 STATO DI FATTO/CARTOGRAFIA ALLEGATO ALLA
 PERIZIA E.I. 183/2018 - 200/2023 RIUNITE

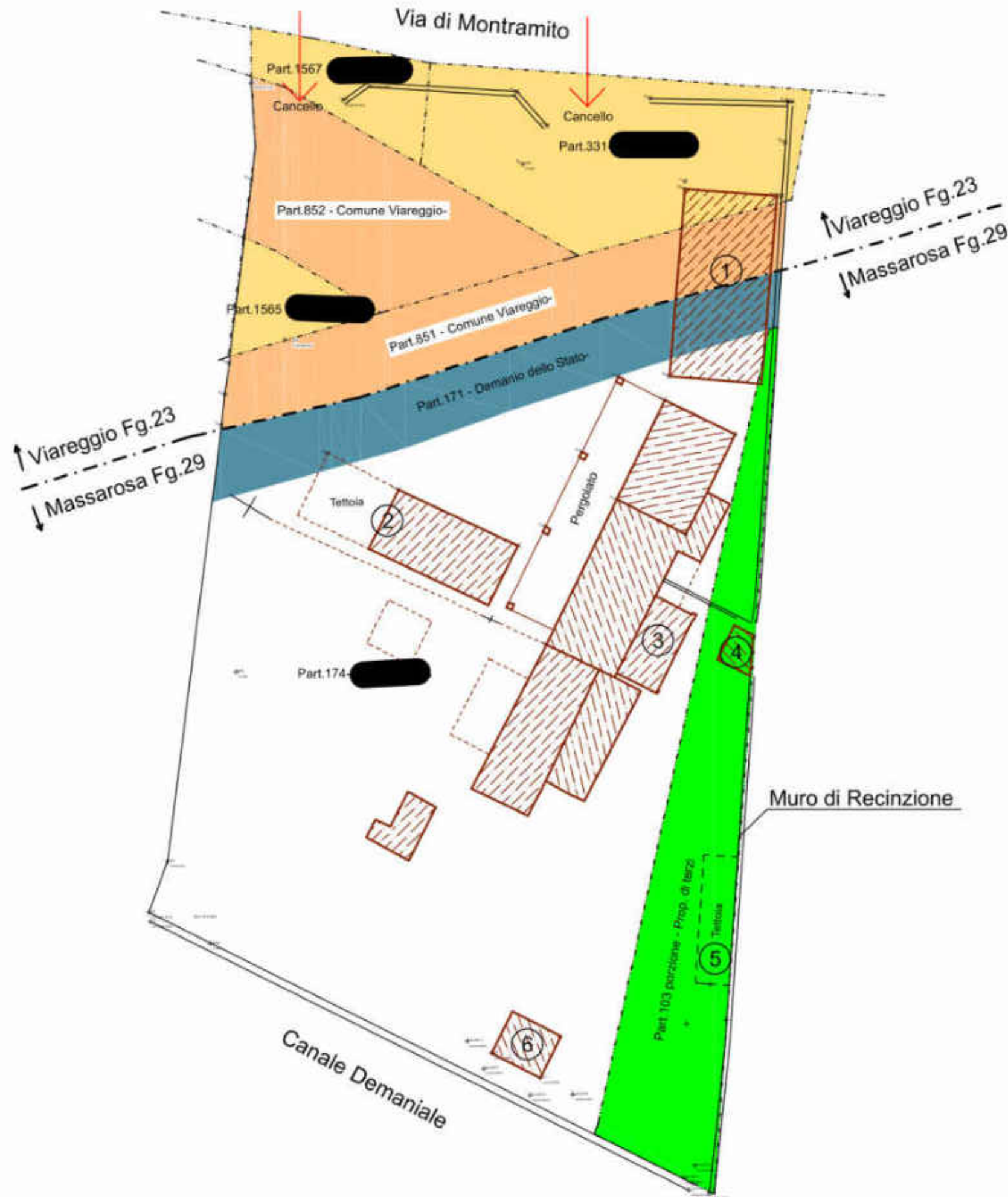

Legenda

- Beni Proprietà [REDACTED] oggetto di esecuzione imm.re 200/2023
- Beni Proprietà Comune di Viareggio
- Beni Proprietà Demanio dello Stato
- Beni Proprietà di terzi
- Stato di Fatto Fabbricati oggetto di esecuzione imm.re 183/2018 (Vedasi relazione)

L'Esperto
 Geom. Fabio Masini



MODULARIO
P. - Cassero - 40*

MINISTERO DELLE FINANZE
DIPARTIMENTO DEL TERRITORIO

Mod. EP/1 CEU

Ufficio Tecnico Erariale di Lucca

ELABORATO PLANIMETRICO

Pag. n. 1 di 1

Ubicazione e riferimenti catastali dell'immobile

Comune <u>MASSAROSA</u>	C.T. Sez. Fgl. Mapp.
Via/piazza <u>di KONTRAKTO</u> n. _____	C.E.U. Sez. Fgl. <u>28</u> Mapp. <u>174</u>
ESTRATTO DI MAPPA scala 1: <u>00</u>	Tipo mappa n <u>3677</u> del <u>1988</u>

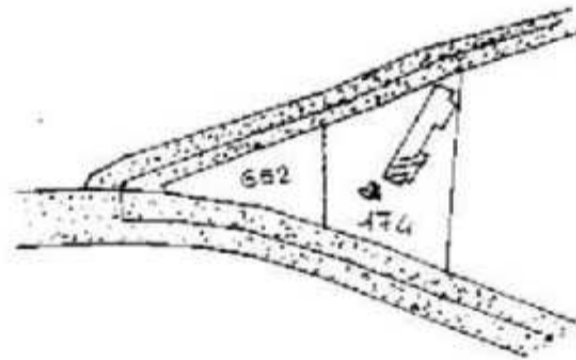

Riservato all'Ufficio Tecnico Erariale Protocolla <u>A2915</u> <u>20 SET 1998</u> Sostituisce il presente mod. EP/1 prot. _____ Annullato e sostituito dal mod. EP/1 prot. _____	L'operatore _____	Ufficio Tecnico Erariale _____
---	----------------------	-----------------------------------

MODULARIO
P. CASSA - 692

MINISTERO DELLE FINANZE
DIPARTIMENTO DEL TERRITORIO

Mod. EP/2 CEU

Ufficio Tecnico Erariale di LUCCA

ELABORATO PLANIMETRICO

Pag. n. 2 di 1

Comune	Sezione	Foglio	Numero	Tipo mappale n.	dat.
MASSAROSA		29	174	3677	6/8/58

DIMOSTRAZIONE GRAFICA DEI SUBALTERNI ASSEGNATI

scala 1: 5 00

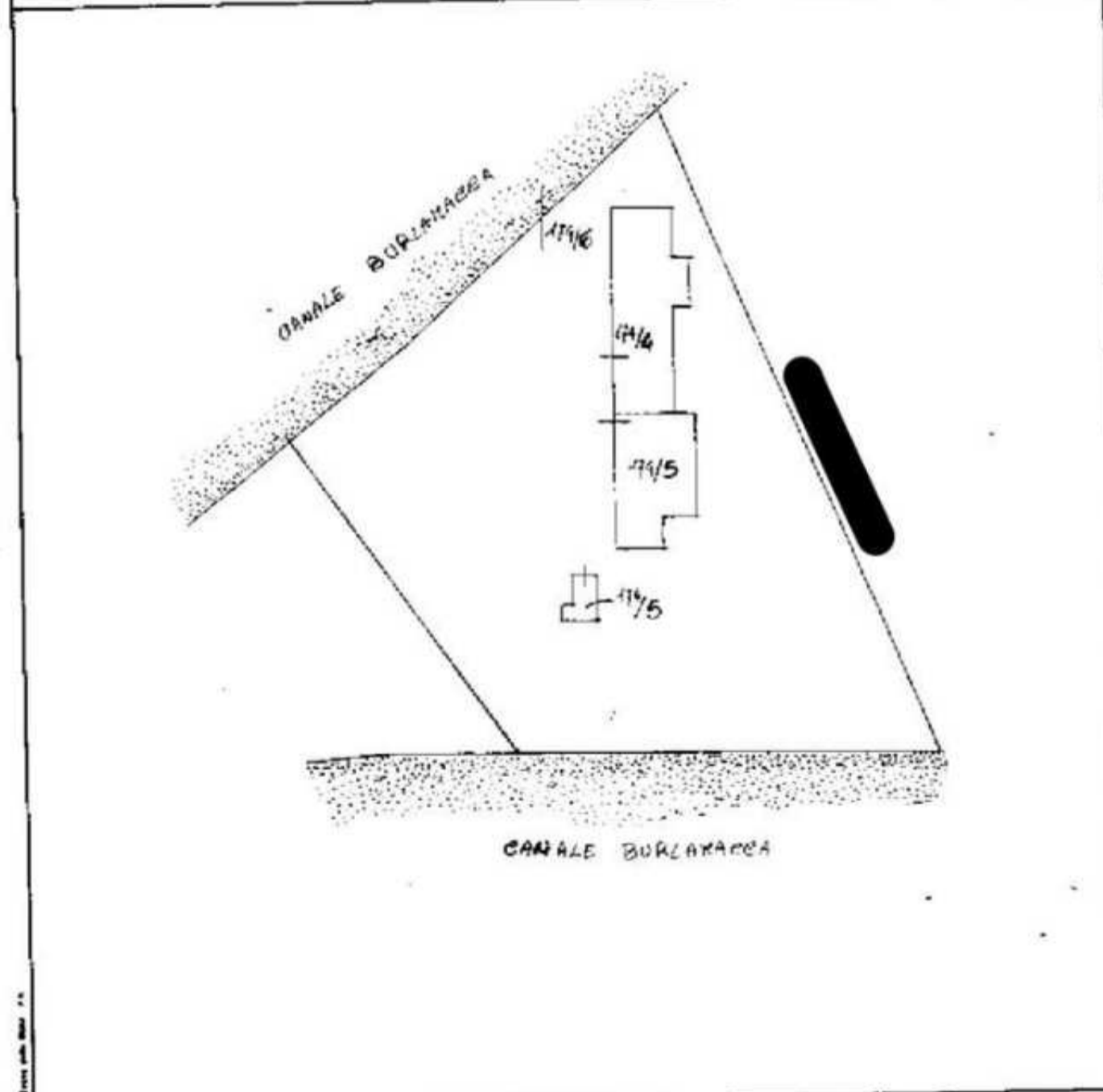

Riservata all'Ufficio Tecnico Erariale <u>A2915</u> Protocollo Sostituisce il presente mod. EP/2 prot. Annullato e sostituito dal mod. EP/2 prot.	20 OTT 1998 Operatore 	L. TECNICO
---	------------------------------	----------------

MOD. AN (CEU)
n. 300



MINISTERO DELLE FINANZE
DIPARTIMENTO DEL TERRITORIO
CATASTO EDILIZIO URBANO (RDL 13-4-1939, n. 652)

Planimetria di u.u. in Comune di MASSAROSA via d. MONTRAMITO civ. [REDACTED]

MODULARIO
F. 15 (1982/88)

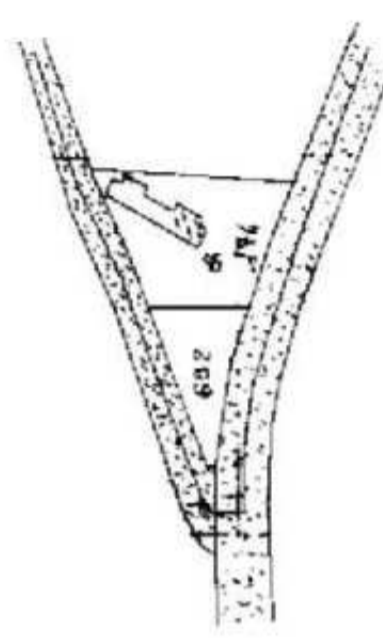
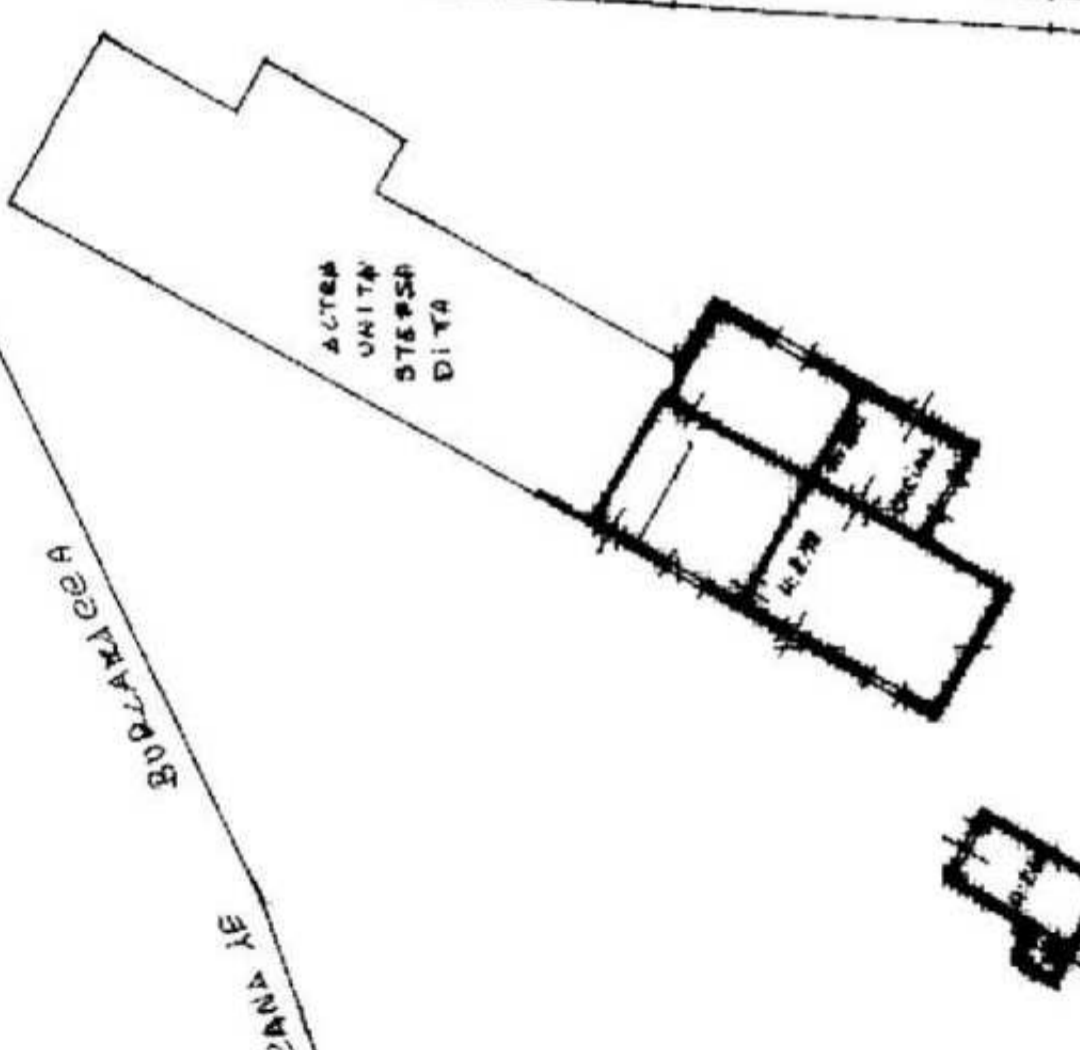

ESTRATTO DI MAPPA
COMUNE DI MASSAROSA
Foglio 25
MAPPALE A74 SUB 5
SCALA 1:5000

ORIENTAMENTO



SCALA DI F. 2000

[REDACTED]
MAZGAS
29/10/1998

Completato dal [REDACTED]
iscritto all'Albo dei [REDACTED]
della provincia di [REDACTED]
città [REDACTED] Firma [REDACTED]

Dichiarazione di N.C.
Denuncia di variazione
Identificativi catastali
F. [REDACTED] sub. 5

LU0183709 23/11/2011

Planimetria assente — attribuzione di RC presunta

TRIBUNALE DI LUCCA
Sezione Esecuzioni Immobiliari

Giudice per le Esecuzioni: Dott.ssa Antonia Libera OLIVA
Oggetto: Esecuzione Immobiliare n° 183/2018 Ruolo Generale

Estratto mappa catastale

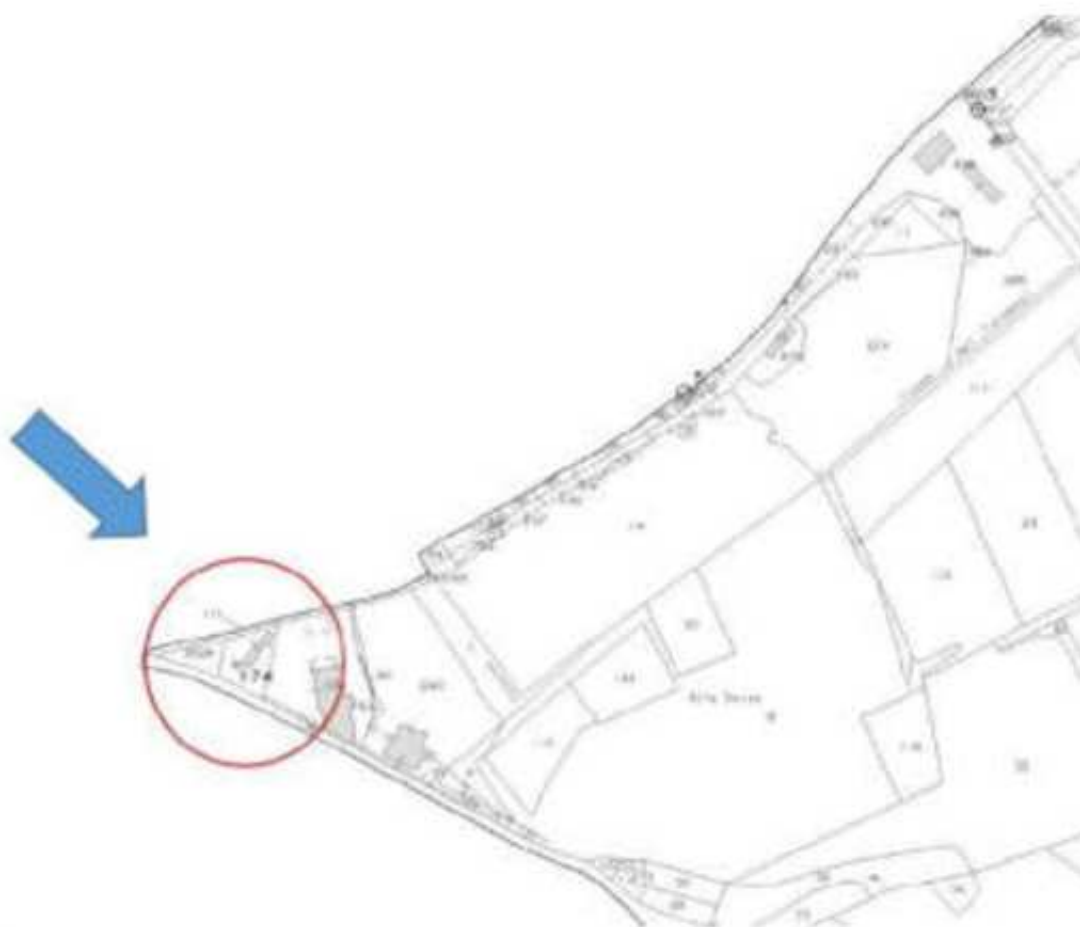

Parti:

██████████

contro

██

Allegato N° 4

Ubicazione beni: Via di Montramito n° 1983/A Massarosa (LU)

Data:

Il C.T.U.

(Geometra Fabio Masini)



Ricerca storica affluente Canale Burlamacca

MASSAROSA Fg. 23 mapp. 851 e 852 - Fg.29 mapp.171

Scala 1 :1,000

602,819.6

4,858,571

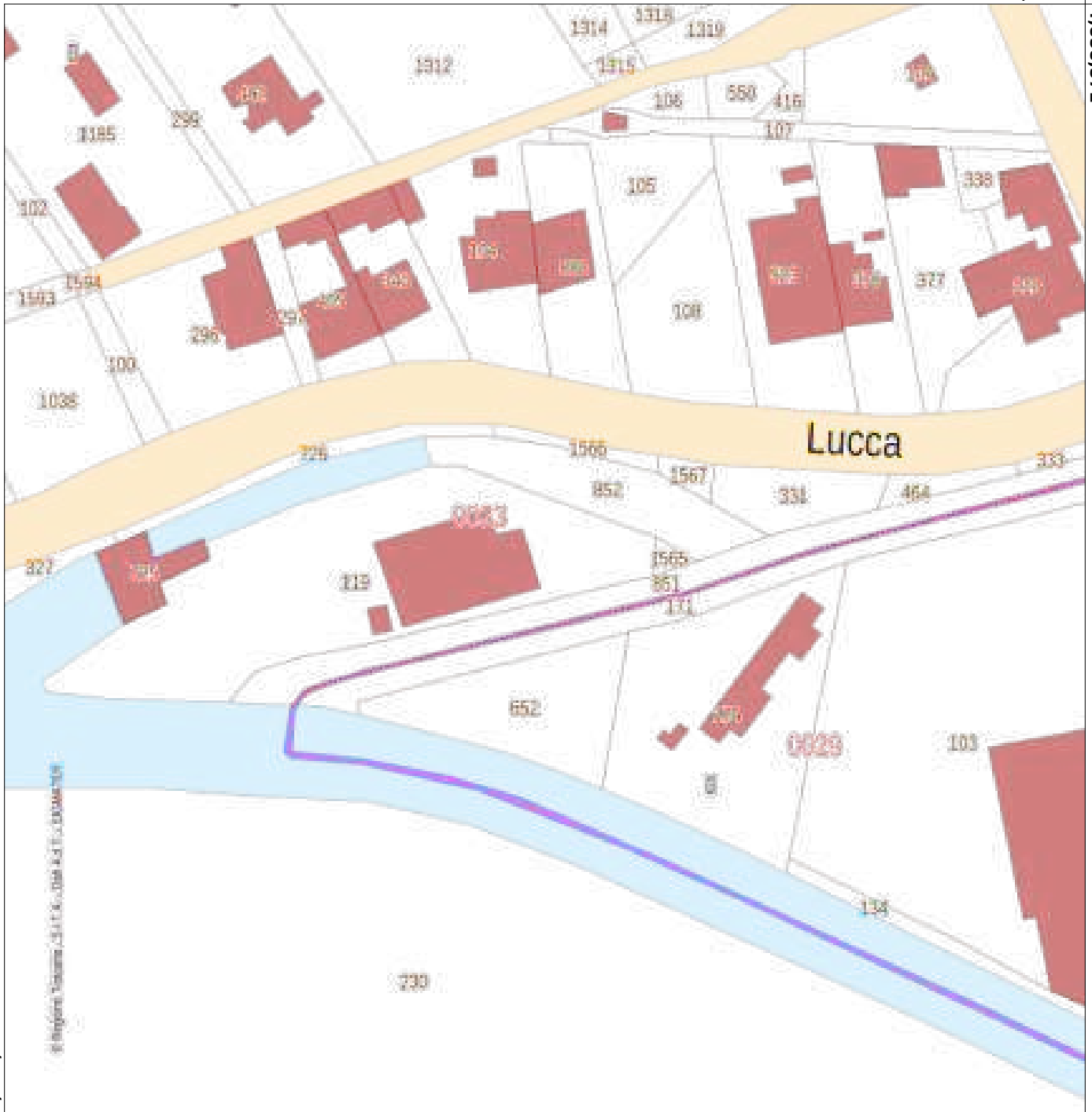

4,858,384

602,637.8

EPSG:25832