

MODULARIO
F. 7/9 - 1995/98



MINISTERO DELLE FINANZE
DIREZIONE GENERALE DEL CATASTO E DEI SS.TT.EE.
CATASTO EDILIZIO URBANO (RDL 13-4-1939, n. 662)

MOD. AM (CEU)

LIRE
605

29

Planimetria di u.i.u. in Comune di TOMBOLO, via A. MANZONI, civ.

20658

N.C.T.		N.C.E.U.					
fg	all	mapp	sez	fg	all	mapp	sub
7	-	506	U	7	-	506	2

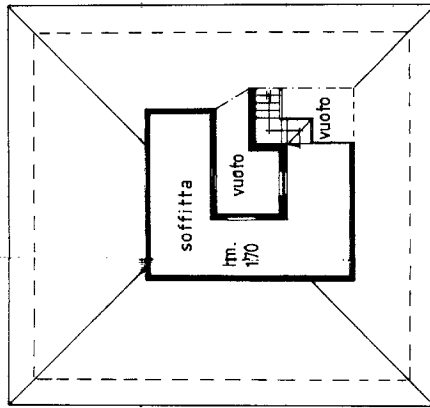

PIANTA PIANO PRIMO hm. 170 / 170

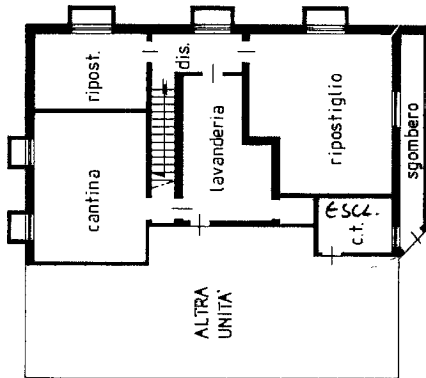

PIANTA PIANO PRIMO SOTTOSTRADA h. 2.20 / 220

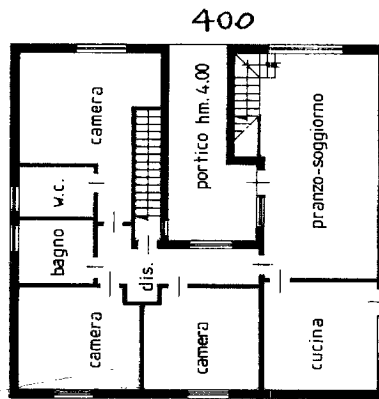

PIANTA PIANO TERRA h. 2.60 / 260



SCALA DI 1:200

RISERVATO ALL'UFFICIO

Compilata dal **GEOM. BAGGIO BENATO** (fisc. cognome e nome)
iscritto all'albo dei **GEOMETRI** Collegio di **PADOVA**
della provincia di **PADOVA** data **12-04-95** Firma

Dichiarazione di N.C.
Denuncia di variazione

F. 7 Identificativi catastali

n. **506** sub. **2** Iniziali **01**
Subalterno **2**

3659 = 28 APR 95

10658

MODULARIO
F. fig. rend. 107



MINISTERO DELLE FINANZE
DIPARTIMENTO DEL TERRITORIO
CATASTO EDILIZIO URBANO (RDL 13-4-1939, n. 852)

MOD. BN (CEU)

LIRE
800

Planimetria di u.i.u. in Comune di TOMBOLO via A. MANZONI civ.

N.C.T.			N.C.E.U.				
fg	all	mapp	sez	fg	all	mapp	sub
7	-	506	U	7	-	506	3

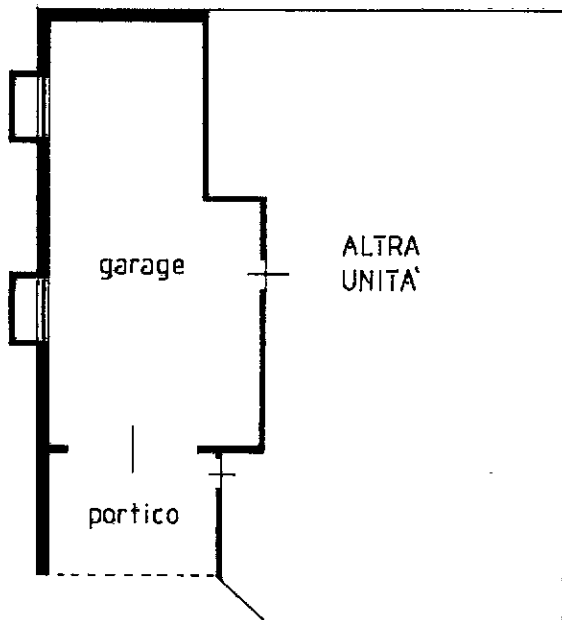

PIANTA PIANO PRIMO SOTTOSTRADA h. 2,20

ORIENTAMENTO

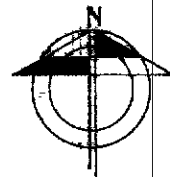

SCALA DI 1:200

Catasto dei Fabbricati - Situazione al 07/12/2021 - Comune di TOMBOLO(L199) - < Foglio 7 - Particella 506 - Subalterno 3->
 VIA ALESSANDRO MANZONI n. 22 Piano SI

Ultima dichiarazione di N.C.
 Denuncia di variazione
 Data presentazione: 28/04/1995 - Data: 07/12/2021 - n. T273104 - Richiedente: DNDNDR68P19G224E
 Totale schede: 1 - Formato di acquisizione: A4(210x297) - Formato standard: A4(210x297)
 F. 7
 n. 506 sub. 3

Compilata dal GEOM. BAGGIO RENATO
 (Titolo, cognome e nome)
 Iscritto all'albo dei GEOMETRI
 della provincia di PADOVA
 data 12-04-95
 Firma

RISERVATO ALL'UFFICIO

