

MODULARIO
F. - Cat. S. T. - 311

MOD. B (Nuovo Catasto Edilizio Urbano)

NUOVO CATASTO EDILIZIO URBANO

(R. DECRETO-LEGGE 15 APRILE 1969, N. 658)

Planimetria dell'immobile situato nel Comune di CESANO MADERNO Via ADAMELLO 33

Ditta [REDACTED]

Allegata alla dichiarazione presentata all'Ufficio Tecnico Erariale di MILANO

PIANO TERRENO

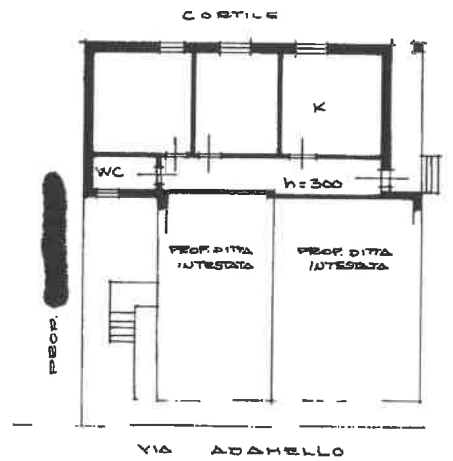

ORIENTAMENTO



SCALA DI 1:200

SPAZIO RISERVATO PER LE ANNOTAZIONI D'UFFICIO

DATA
PROT. N°

16MAR78- 9691

PARTITA	
FOLIO	25
NUMERO	84
SUBALTERNO	101

Compilata dal [REDACTED]
 Iscritto all'Albo de [REDACTED]
 della Provincia di [REDACTED]
 DATA [REDACTED]
 Firma [REDACTED]

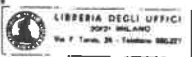

Ultima planimetria in atti

Data presentazione: 16/03/1978 - Data: 07/05/2024 - n. T338390 - Richiedente: [REDACTED]

Totale schede: 1 - Formato di acquisizione: A3(297x420) - Formato stampa richiesto: A4(210x297)

Catasto dei Fabbricati - Situazione al 07/05/2024 - Comune di CESANO MADERNO(C566) - < Foglio 25 - Particella 84 - Subalterno 101 > inuor 01