

Visura storica per immobile

Situazione degli atti informatizzati dall'impianto meccanografico al 18/12/2020

Data: 18/12/2020 - Ora: 18.12.25 Segue
Visura n.: T289795 Pag: 1

Dati della richiesta

Comune di GERACE (Codice: D975)
Provincia di REGGIO DI CALABRIA
Carasto Fabbricati Foglio: 24 Particella: 63 Sub.: 5

INTESTATO

() Proprietà per 11

Unità immobiliare dal 09/11/2015

N.	DATI IDENTIFICATIVI				DATI DI CLASSAMENTO			DATI DERIVANTI DA			
	Sezione	Foglio	Particella	Sub	Zona	Micro	Categoria	Classe	Consistenza	Superficie	Rendita
1	Urbana	24	63	5	Cens. Zona		A/3	2	4,5 vani	Catastale Totale: 131 m ² Totale escluse aree scoperte** : 129 m ²	Euro 199,87
											Variazione del 09/11/2015 - Inserimento in visura dei dati di superficie

Indirizzo: VIA CANTU' SNC piano: T;
Annotazioni: classamento e rendita non rettificati entro dodici mesi dalla data di iscrizione in atti della dichiarazione (D.M. 701/94)

Mappali Terreni Correlati
Codice Comune D975 - Sezione - Foglio 24 - Particella 63

Situazione dell'unità immobiliare dal 31/03/2012

N.	DATI IDENTIFICATIVI					DATI DI CLASSAMENTO			DATI DERIVANTI DA		
	Sezione	Foglio	Particella	Sub	Zona	Micro	Categoria	Classe	Consistenza	Superficie	Rendita
1	Urbana	24	63	5	Cens. Zona		A/3	2	4,5 vani	Catastale	Euro 199,87
											VARIAZIONE NEL CLASSAMENTO del 31/03/2012 protocollo n. RC0078060 in atti dal 31/03/2012 VARIAZIONE DI CLASSAMENTO (n. 68591/2012)

Indirizzo: VIA CANTU' SNC piano: T;
Annotazioni: classamento e rendita non rettificati entro dodici mesi dalla data di iscrizione in atti della dichiarazione (D.M. 701/94)



Direzione Provinciale di Reggio Calabria
Ufficio Provinciale - Territorio
Servizi Catastali

Visura storica per immobile

Situazione degli atti informatizzati dall'impianto meccanografico al 18/12/2020

Data: 18/12/2020 - Ora: 18.12.25 Fine
Visura n.: T289795 Pag: 2

Situazione dell'unità immobiliare dal 31/03/2011

N.	DATI IDENTIFICATIVI						DATI DI CLASSAMENTO				DATI DERIVANTI DA	
	Sezione	Foglio	Particella	Sub	Zona	Micro	Categoria	Classe	Consistenza	Superficie Catastale	Rendita	
1	Libiana	24	63	5	Cens.	Zona	A/3	2	4,5 vani		Euro 199,87	FUSIONE del 31/03/2011 protocollo n. RC0108425 in atti dal 31/03/2011 FUSIONE (n. 14041./1/2011)
Indirizzo 64 4 VIA CANTU' SNC piano: T; classamento e rendita proposti (D.M. 701/94)												

Situazione degli intestati dal 31/03/2011

N	DATI ANAGRAFICI	CODICE FISCALE	DIRITTI E ONERI REALI
1	[REDACTED]	[REDACTED]	(1) Proprieta' per 1/1

FUSIONE del 31/03/2011 protocollo n. RC0108425 in atti dal 31/03/2011 Registrazione: FUSIONE (n. 14041./1/2011)

Per ulteriori variazioni richiedere le visure storiche dei seguenti immobili soppressi, originari del precedente:

- foglio 24 particella 63 subalerno 2
- foglio 24 particella 63 subalerno 2
- foglio 24 particella 64 subalerno 2
- foglio 24 particella 64 subalerno 2

Unità immobiliari n. 1

Tributi erariali: Euro 0,90

Visura telematica

* Codice Fiscale Validato in Agenrate Tributaria

** Si intendono escluse le "superfici di balconi, terrazzi e aree scoperte pertinentenziali e accessorie, comunicanti o non comunicanti" (cfr. Provvedimento del Direttore dell'Agenzia delle Entrate 29 marzo 2013).



Direzione Provinciale di Reggio Calabria
Ufficio Provinciale - Territorio
Servizi Catastali

ALLEGATO N° 2

Visura storica per immobile

Situazione degli atti informatizzati dall'impianto meccanografico al 18/12/2020

Data: 18/12/2020 - Ora: 18.10.59 Segue
Visura n.: T289328 Pag: 1

Dati della richiesta
Comune di GERACE (Codice: D975)
Provincia di REGGIO DI CALABRIA

Catasto Fabbricati
Foglio: 24 Particella: 64 Sub.: 3

INTESTATO

(1) Proprietà per 1/1

Unità immobiliare dal 13/05/2003

N.	DATI IDENTIFICATIVI				DATI DI CLASSAMENTO			DATI DERIVANTI DA				
	Sezione	Foglio	Particella	Sub	Zona Cens.	Micro Zona	Categoria		Classe	Consistenza	Superficie Catastale	Rendita
1	Urbana	24	64	3			Istrutco solare		95 m ²			UNITA' AFFERENTI EDIFICATE IN SOPRAELEVAZIONE del 13/05/2003 protocollo n. 122512 in atti dal 13/05/2003 UNITA' AFFERENTI EDIFICATE IN SOPRAELEVAZIONE (n. 973.1/2003)

Indirizzo
VIA BROFFERIO SNC piano: 1;

Mappali Terreni Correlati
Codice Comune D975 - Sezione - Foglio 24 - Particella 64

Situazione degli intestati dal 04/06/2003

N.	DATI ANAGRAFICI		CODICE FISCALE		DIRITTI E ONERI REALI	
1	[REDACTED]	[REDACTED]	[REDACTED]	[REDACTED]	(1) Proprietà per 1/1	

DATI DERIVANTI DA
ISTROMENTO (ATTO PUBBLICO) del 04/06/2003 Trascrizione in atti dal 23/06/2003 Repertorio n.: 85415 Rogante: FAZIO CLARA Sede: SIDERNO Registrazione: Sede:
COMPRAVENDITA (n. 7216.1/2003)

Situazione degli intestati dal 13/05/2003

N.	DATI ANAGRAFICI		CODICE FISCALE		DIRITTI E ONERI REALI	
1	[REDACTED]	[REDACTED]	[REDACTED]	[REDACTED]	(1) Proprietà per 1/1 fino al 04/06/2003	

DATI DERIVANTI DA
UNITA' AFFERENTI EDIFICATE IN SOPRAELEVAZIONE del 13/05/2003 protocollo n. 122512 in atti dal 13/05/2003 Registrazione: UNITA' AFFERENTI EDIFICATE IN
SOPRAELEVAZIONE (n. 973.1/2003)

Unità immobiliari n. 1

Tributi erariali: Euro 0,90



Direzione Provinciale di Reggio Calabria
Ufficio Provinciale - Territorio
Servizi Catastrali

Visura storica per immobile
Situazione degli atti informatizzati dall'impianto meccanografico al 18/12/2020

Data: 18/12/2020 - Ora: 18.11.00 Fine
Visura n.: T289328 Pag: 2

Visura telematica

* Codice Fiscale Validato in Anagrafe Tributaria



Direzione Provinciale di Reggio Calabria
Ufficio Provinciale - Territorio
Servizi Catastali

Visura storica per immobile

Situazione degli atti informatizzati dall'impianto meccanografico al 18/12/2020

ALLEGATO N°3

Data: 18/12/2020 - Ora: 18.13.37 Segue
Visura n.: T290188 Pag: 1

Dati della richiesta **Comune di GERACE (Codice: D975)**
Provincia di REGGIO DI CALABRIA
Catasto Fabbricati **Foglio: 24 Particella: 63 Sub.: 4**

INTESTATI

1 [REDACTED] (1) Proprietà per 1/2
2 [REDACTED] (1) Proprietà per 1/2

Unità immobiliare dal 15/05/2003

N.	DATI IDENTIFICATIVI				DATI DI CLASSAMENTO			Rendita	DATI DERIVANTI DA		
	Sezione	Foglio	Particella	Sub	Zona	Micro	Categoria			Classe	Consistenza
1	Urbana	24	63	4	Cens.	Zona	habstrico solare		20 m ²		UNITÀ AFFERENTI EDIFICATE IN SOPRAELEVAZIONE del 15/05/2003 protocollo n. 124784 in atti dal 15/05/2003 UNITÀ AFFERENTI EDIFICATE IN SOPRAELEVAZIONE (n. 998.1/2003)
Indirizzo: VIA CANTU' SNC piano: 2;											

Mappali Terreni Correlati
Codice Comune D975 - Sezione - Foglio 24 - Particella 63

Situazione degli intestati dal 05/03/2005

N. 1 [REDACTED] AFIGI CODICE FISCALE [REDACTED] DIRITTI E ONERI REALI (1) Proprietà per 1/2
N. 2 [REDACTED] CODICE FISCALE [REDACTED] DIRITTI E ONERI REALI (1) Proprietà per 1/2
N. 3 [REDACTED] CODICE FISCALE [REDACTED] DIRITTI E ONERI REALI (1) Proprietà per 1/2

REGISTRATO GIUDIZIARIO del 05/03/2005 protocollo n. RC/0206253 Voltura in atti del 05/03/2005 registrazione n. 12154/3/2012
Registrazione: UU Sede: LOCRI Volume: 9990 n. 521 dal 31/07/2012 SUCC SOSTITUTIVA MORTE I (n. 12154.3/2012)

Situazione degli intestati dal 05/03/2005

DATI ANAGRAFICI
1 [REDACTED]
2 [REDACTED]
3 [REDACTED]

DATI ANAGRAFICI
1 [REDACTED]
2 [REDACTED]
3 [REDACTED]

CODICE FISCALE
1 [REDACTED]
2 [REDACTED]
3 [REDACTED]

DIRITTI E ONERI REALI
(1) Proprietà per 4/6 fino al 05/03/2005
(1) Proprietà per 1/6 fino al 05/03/2005
(1) Proprietà per 1/6 fino al 05/03/2005



Direzione Provinciale di Reggio Calabria
Ufficio Provinciale - Territorio
Servizi Catastali

Visura storica per immobile

Situazione degli atti informatizzati dall'impianto meccanografico al 18/12/2020

Data: 18/12/2020 - Ora: 18.13.38 Fine
Visura n.: T290188 Pag: 2

DATI DERIVANTI DA

DENUNZIA (NEI PASSAGGI PER CAUSA DI MORTE) del 05/03/2005 protocollo n. RC0109230 in atti dal 12/07/2006 Registrazione: UR Sede: LOCRI Volume: 2006 n. 309 del 25/05/2006 SUCC [REDACTED] n. 9763.1/2006)

Situazione degli intestati dal 15/05/2003

N.	DATI ANAGRAFICI	CODICE FISCALE	DIRITTI E ONERI REALI
1	[REDACTED]	[REDACTED]	(1) Proprietà per 1/2 fino al 05/03/2005
2	[REDACTED]	[REDACTED]	(1) Proprietà per 1/2 fino al 05/03/2005

DATI DERIVANTI DA UNITA' AFFERENTI EDIFICATE IN SOPRAELEVAZIONE del 15/05/2003 protocollo n. 124784 in atti dal 15/05/2003 Registrazione: UNITA' AFFERENTI EDIFICATE IN SOPRAELEVAZIONE (n. 998.1/2003)

Unità immobiliari n. 1

Tributi erariali: Euro 0,90

Visura telematica

* Codice Fiscale Validato in Anagrafe Tributaria

STRALCIO CATASTALE COMUNE DI GERACE
FOGLIO DI MAPPA N. 24 PARTICELLA 63 E 64



A handwritten signature in black ink, located in the bottom right corner of the page. The signature is stylized and appears to be a personal name.



ALLEGATO N 5

COMUNE di GERACE

PIANO DI RECUPERO

Legge 457/1978

REGIONE L.

Legge 23-6-1978, n. 1837 - 12



NULLA - 0574

n. 216 del 21-8-79

IL DIRIGENTE SUPERIORE
(Dr. Ing. [redacted])





Classificazione degli edifici Grado di manutenzione	SETTOR
	B
Delibera adozione C.C. n.º del Pubblicazione dal al Pubblicazione F A L n.º del Delibera approvazione C.C. n.º del	TAVOL
	6
	scala 1: 40

Il progettista	Il sindaco	Il segretario com.
	IL SINDACO 	

CLASSIFICAZIONE EDIFICI - MANUFATTI - AREE

1	Edifici	A ₁	art. 32	Norm. tec.
2	"	A ₂	" 33	"
3	"	A ₃	" 34	"
4	"	A ₄	" 35	"
5	"	A ₅	" 36	"
6	Murature e manufatti	A ₆	" 37	"
7	Verde pubblico	A ₇	" 38	"
8	Verde privato	A ₈	" 39	"

GRADO DI MANUTENZIONE

-  Buono
-  Discreto
-  Cattivo
-  Pessimo

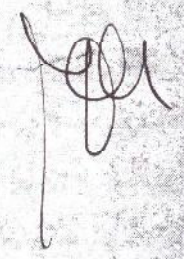

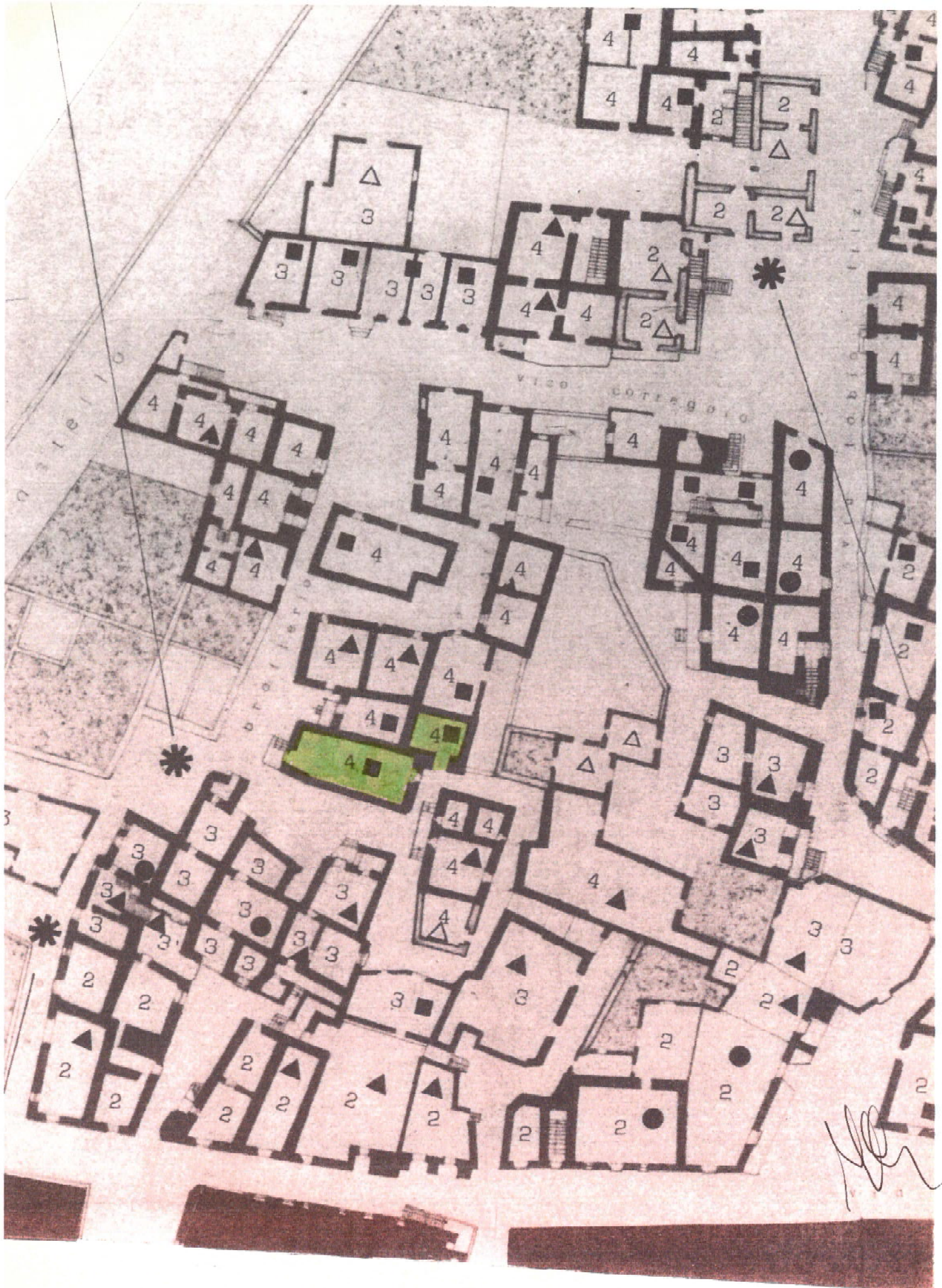

UNITA' IMMOBILIARE: COMUNE DI GERACE,
FOGLIO 24, PART.LLA 63, SUB 5

PIANO SEMINTERRATO

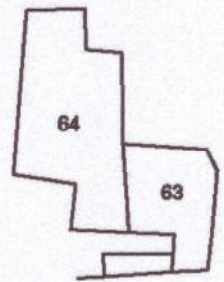

Via Brofferio

Superficie Utile mq 83.50

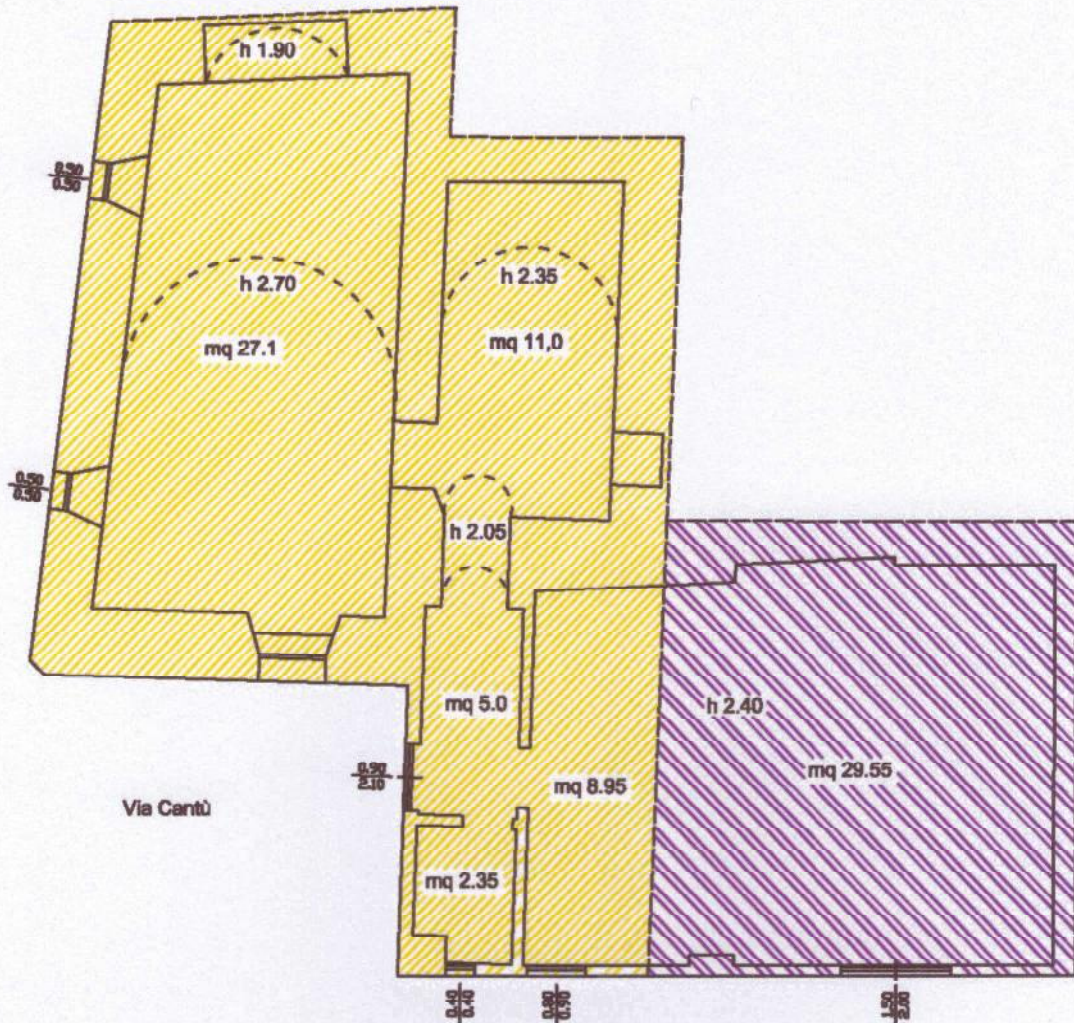

superficie particella 64 sub 2



superficie particella 63 sub 2

UNITA' IMMOBILIARE: COMUNE DI GERACE,
FOGLIO 24, PART.LLA 63, SUB 5

PIANO SEMINTERRATO
SUPERFICIE CALPESTABILE 83,95 MQ

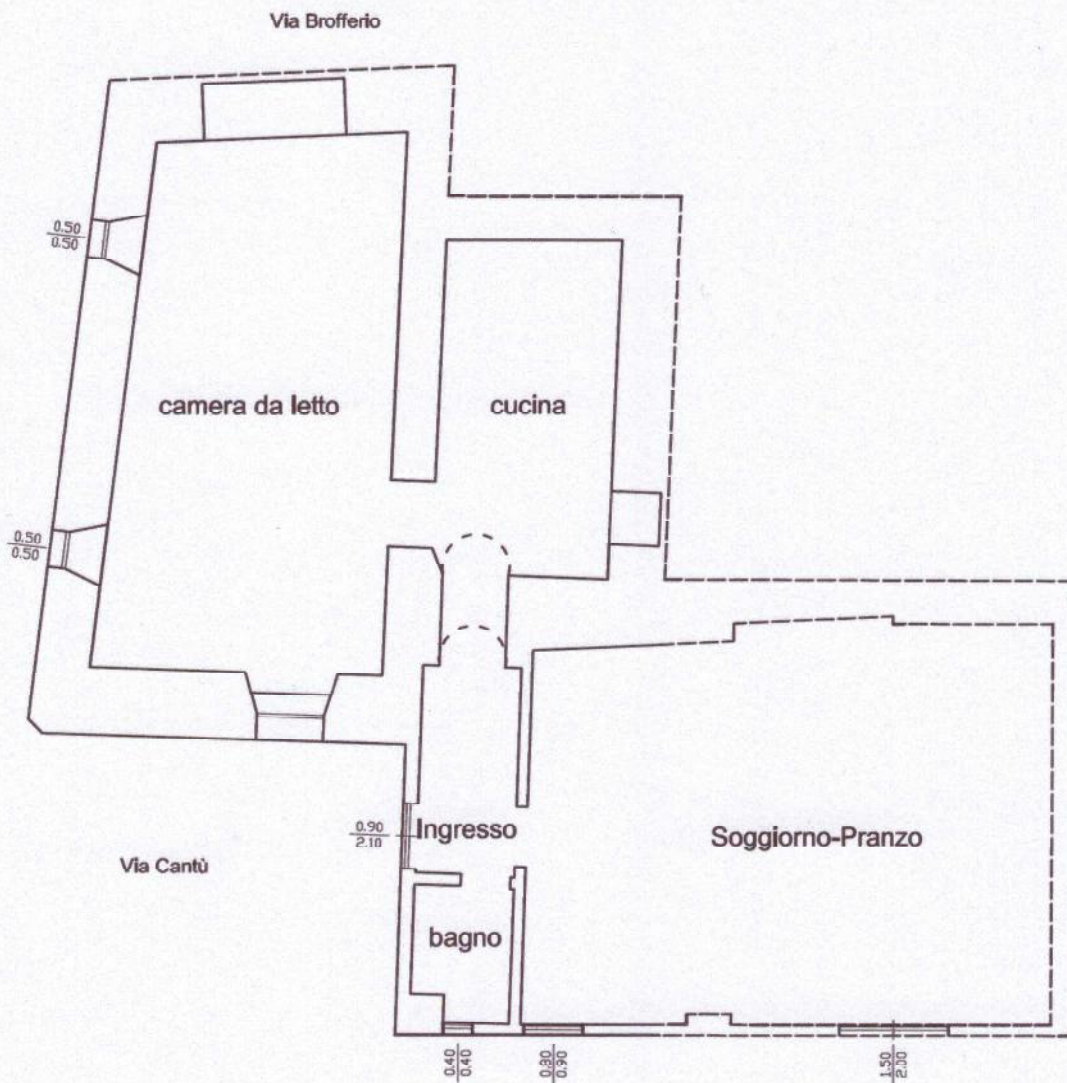
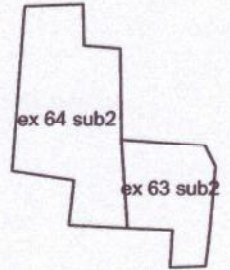

UNITA' IMMOBILIARE: COMUNE DI GERACE,
FOGLIO 24, PART.LLA 63, SUB 5

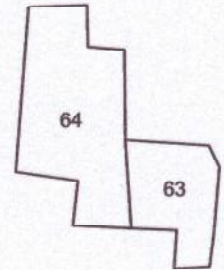

PIANO SEMINTERRATO

SUPERFICIE LORDA part. 63 SUB 5 mq 119,12

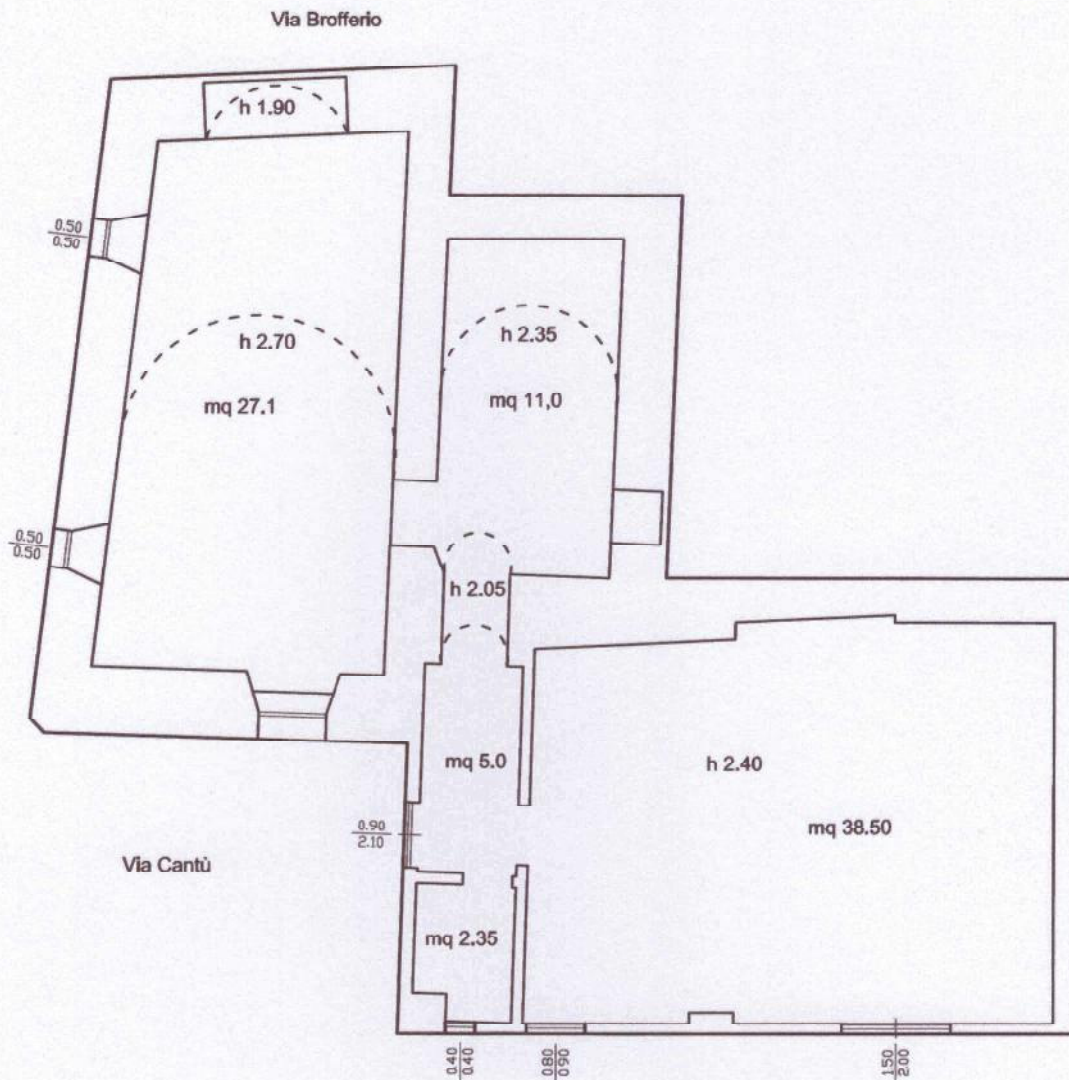

A handwritten signature in the bottom right corner of the page.

OSSERVAZIONI ED APPUNTI DEL TECNICO A SEGUITO DEL SOPRALUOGO

Eventuali variazioni nella Ditta dichiarata, riscontrate nei sopralluogo; ma non provate da documenti: (1)

Classemento

Reddito lordo annuo riferito al 1.1.830 ^{dichiarato dall'aspirante} L. _____
_{presente a stima per comparazione L. _____}

Relazione mensile posticipata anticipata Interessi corrispondenti L. _____

Reddito fondiario lordo annuo L. _____
Ridotto fondatamente valutante lordo annuo - I. _____

(1) Le variazioni relative a: Rione, Via, numero, civico, piano, interno, verranno fatte con correzioni, direttamente nello specchio della DITTA DICHIARATA sulla prima fasciata del presente modello.

Prot. n. 4733 del 19.06.2014



ALLEGATO 7a

**ALL'UFFICIO TECNICO
DEL COMUNE DI GERACE (RC)**

Il sottoscritto ing. Francesco OLIVA, in qualità di Consulente Tecnico d'Ufficio nominato dal Giudice Istruttore dott.ssa Marta Pollicino, del Tribunale di Locri;

CHIEDE

a codesto Ufficio di poter prendere visione ed eventualmente di estrarre copia della documentazione (licenze e/o concessioni, autorizzazioni o permessi a costruire, certificati di abitabilità e/o usabilità) relativa a:

- 1) Immobile sito in comune di Gerace, Via Cantù (piano terra), riportato al NCEU al foglio di mappa n° 24 part.IIa n° 64 subalterno 2;
- 2) Immobile sito nel comune di Gerace, Via Brofferio s.n.c., avente ingresso da via Cantù lastrico solare mq. 95, riportato al NCEU al foglio di mappa n. 24 part.IIa n. 64 subalterno 3.

Si chiede inoltre:

- Lo Stralcio dello Strumento Urbanistico e delle norme Tecniche di Attuazione attualmente vigente e quello vigente all'epoca della realizzazione degli immobili;
- Il rilascio della dichiarazione di eventuali vincoli (storici, artistici, ambientali, ecc) sugli immobili o sull'area su cui ricadono gli stessi;

Considerata l'importanza della documentazione richiesta per lo svolgimento dell'incarico assegnatomi, si prega di soddisfare la presente richiesta nel più breve tempo possibile.

Bianco, 19 giugno 2014

Il C.T.U.

Si allega copia di nomina esperto.

Prot. 8708 del 20.10.2014



**ALL'UFFICIO TECNICO
DEL COMUNE DI GERACE (RC)**

Il sottoscritto ing. Francesco OLIVA, in qualità di Consulente
Tecnico d'Ufficio nominato dal Giudice Istruttore dott.ssa Marta Pollicino,
del Tribunale di Locri;

CHIEDE

a codesto Ufficio di poter prendere visione ed eventualmente di estrarre
copia dei documenti relativi ad eventuale domanda di sanatoria relativa a:

- Immobile sito in comune di Gerace, Via Cantù (piano terra),
riportato al NCEU al foglio di mappa n° 24 part.IIa n° 64 subalterno 2
(oggi censito al foglio 24 particella 63 sub 5).

- Immobile sito nel comune di Gerace, Via Brofferio s.n.c.,
avente ingresso da via Cantù lastrico solare mq. 95, riportato al NCEU
al foglio di mappa n. 24 part.IIa n. 64 subalterno 3

- Considerata l'importanza della documentazione richiesta per
lo svolgimento dell'incarico assegnatomi, si prega di soddisfare la
presente richiesta nel più breve tempo possibile.

Bianco, 20 ottobre 2014

Il C.T.U.

Si allega copia di nomina esperto.



CITTA' DI GERACE

UFFICIO TECNICO

Protocollo Generale	
N. 5173	del 01.07.2014

All'Ing. Francesco Oliva

OGGETTO: Riscontro nota del 19.06.2014 prot. 4733, relativa alla richiesta notizie fabbricato ubicato in Gerace via Cantù e riportato in catasto al foglio di mappa n° 24 p.lla 64 sub 2 e 3.

- Vista la richiesta, presentata dall'ing. Francesco Oliva con studio tecnico in Bianco [redacted] qualità di C.T.U., del 19.06.2014 prot. 4733 integrata in data 27.06.2014 prot. 5044, intesa ad ottenere attestazione dalla quale risulti l'eventuale rilascio di (permessi a costruire, D.I.A. autorizzazione, ecc.), la destinazione urbanistica dell'area e vincoli esistenti, per il fabbricato censito in catasto al foglio n° 24 p.lla 64 sub 2 e 3;
- Visti gli atti giacenti in questo Ufficio;

SI COMUNICA

- Che per il fabbricato di cui sopra non risulta essere stato rilasciato nessun permesso a costruire, nessuna DIA e nessuna autorizzazione;
- Che l'area su cui sorge il fabbricato sito in Gerace distinto in Catasto fabbricati al foglio n. n° 24 p.lla 64 sub 2 e 3, nei vigenti strumenti urbanistici comunali ha la seguente destinazione e prescrizione urbanistica:
 1. Zona storica giusto D.M. 14/01/1969 "Dichiarazione di notevole interesse pubblico della zona del centro storico di Gerace ed immediate adiacenze".
 2. Piano di recupero con Indice di edificabilità 0,00 mc/mq. (che si allega stralcio dello stesso);
- Che l'area in oggetto è sottoposta a vincolo paesaggistico in quanto ricade all'interno del perimetro del Parco Nazionale dell'Aspromonte;

Si rilascia a richiesta dell'interessato per gli usi consentiti dalla legge.

Il tecnico Incaricato

Geom. Giuseppe Garreffa



Il Responsabile del Settore Tecnico

Arch. Domenico Marfia

TRIBUNALE CIVILE DI LOCRI

Rinuncia agli Atti Esecutivi ex art. 629 cpc

Proc. Es. Imm. n. [REDACTED]

ALLEGATO N 9

Ill.mo sig. Giudice dell'esecuzione Immobiliare,

Il sottoscritto [REDACTED] in qualità di legale rappresentante

[REDACTED] s.p.a. con sede in Cittanova, via

Tommaso Campanella, 1, creditore procedente nella procedura [REDACTED]

contro [REDACTED];

con il presente atto dichiara espressamente di non avere più interesse alla prosecuzione della procedura e pertanto di

RINUNCIARE

agli atti della stessa, con invito al G.E. di pronunciare la relativa estinzione e disporre conseguentemente la restituzione dei titoli.

Con ossequio.

Cittanova-Locri, 4 gennaio 2015

Firma

[REDACTED SIGNATURE]



← Sito informativo

Area riservata
SISTER

Stampa
LVODNC60T05A8A3D
Esci

Ispezioni ipotecarie

Imposta di Bollo

Imposta di Registro

Imposta di Sostituzione

Nota

Nota di Circolazione

Nota di Circolazione

Intervento di Registro della Circolazione

Intervento di Bollo

Intervento di Bollo

Intervento di Bollo

Intervento

Accesso

Trovi in: [Home](#) / [Servizi](#) / [Ispezioni ipotecarie](#) / [Pagine Fisco](#) / [Elenco Omonimi](#) / [Elenco Note](#)
Convenzione Omonimi AF CGIL (CONSULTAZIONI - PROFILO B)
Codice di Ricerca: [REDACTED]



Servizio di Pubblicità Immobiliare di: REGGIO CALABRIA

Dati della ricerca

Ispezione Numero: [REDACTED]
Note individuate:
Annotazioni:
Codice: [REDACTED]

Elenco sintetico delle formalità ordinato per data

- [Ordina per data](#) / [Ordina per data](#)
1. TRASCRIZIONE A FAVORE del 21/06/2003 - Registro Particolare 7215 Registro Generale 9205
Pubblico ufficiale FAZIO CLARA Repertorio 85415 del 04/06/2003
ATTO TRA VIVI - COMPRAVENDITA
Immobili sit. in GERACE (RC)
Nota disponibile in formato elettronico
 2. TRASCRIZIONE A FAVORE del 21/06/2003 - Registro Particolare 7216 Registro Generale 9206
Pubblico ufficiale FAZIO CLARA Repertorio 85415 del 04/06/2003
ATTO TRA VIVI - COMPRAVENDITA
Immobili sit. in GERACE (RC)
Nota disponibile in formato elettronico
 3. TRASCRIZIONE CONTRO del 15/06/2004 - Registro Particolare 7124 Registro Generale 9645
Pubblico ufficiale CENTINI ROBERTO Repertorio 212809/8671 del 20/05/2004
ATTO TRA VIVI - COMPRAVENDITA
Immobili sit. in GERACE (RC)
Nota disponibile in formato elettronico
 4. TRASCRIZIONE CONTRO del 15/06/2004 - Registro Particolare 7125 Registro Generale 9646
Pubblico ufficiale CENTINI ROBERTO Repertorio 212810/8672 del 20/05/2004
ATTO TRA VIVI - COMPRAVENDITA
Immobili sit. in GERACE (RC)
Nota disponibile in formato elettronico
 5. TRASCRIZIONE CONTRO del 15/06/2004 - Registro Particolare 7126 Registro Generale 9647
Pubblico ufficiale CENTINI ROBERTO Repertorio 212810/8672 del 20/05/2004
ATTO TRA VIVI - COMPRAVENDITA
Immobili sit. in GERACE (RC)
Nota disponibile in formato elettronico
 6. TRASCRIZIONE A FAVORE del 03/02/2005 - Registro Particolare 1385 Registro Generale 2378
Pubblico ufficiale AGENZIA DELLE ENTRATE Repertorio 87/2004 del 11/02/2004
ATTO PER CAUSA DI MORTE - CERTIFICATO DI DENUNCIATA SUCCESSIONE
Immobili sit. in GERACE (RC)
Nota disponibile in formato elettronico
 7. TRASCRIZIONE A FAVORE del 03/02/2005 - Registro Particolare 1386 Registro Generale 2379
Pubblico ufficiale AGENZIA DELLE ENTRATE Repertorio 88/2004 del 11/02/2004
ATTO PER CAUSA DI MORTE - CERTIFICATO DI DENUNCIATA SUCCESSIONE
Immobili sit. in GERACE (RC)
Nota disponibile in formato elettronico
 8. TRASCRIZIONE A FAVORE del 17/09/2008 - Registro Particolare 13068 Registro Generale 17093
Pubblico ufficiale UFFICIO DI REGISTRO Repertorio 309/2006 del 25/05/2006
ATTO PER CAUSA DI MORTE - CERTIFICATO DI DENUNCIATA SUCCESSIONE
Immobili sit. in GERACE (RC)
Nota disponibile in formato elettronico
 9. ISCRIZIONE CONTRO del 24/11/2009 - Registro Particolare 3845 Registro Generale 21034
Pubblico ufficiale POETA STEFANO Repertorio 3601/2124 del 20/11/2009
IPOTECA VOLONTARIA derivante da CONCESSIONE A GARANZIA DI MUTUO FONDIARIO
Immobili sit. in GERACE (RC)
Nota disponibile in formato elettronico
 10. TRASCRIZIONE CONTRO del 16/02/2012 - Registro Particolare 2655 Registro Generale 3054
Pubblico ufficiale UFFICIALE GIUDIZIARIO Repertorio 130 del 13/02/2012
ATTO ESECUTIVO O CAUTELARE - VERBALE DI PIGNORAMENTO IMMOBILI
Immobili sit. in GERACE (RC)
Nota disponibile in formato elettronico
 11. TRASCRIZIONE A FAVORE del 24/12/2012 - Registro Particolare 19795 Registro Generale 24672
Pubblico ufficiale UFFICIO DEL REGISTRO Repertorio 521/9990 del 21/07/2012
ATTO PER CAUSA DI MORTE - CERTIFICATO DI DENUNCIATA SUCCESSIONE
Immobili sit. in GERACE (RC)
Nota disponibile in formato elettronico
 12. TRASCRIZIONE CONTRO del 07/01/2013 - Registro Particolare 177 Registro Generale 263
Pubblico ufficiale TRIBUNALE CIVILE Repertorio 814/2012 del 06/12/2012
ATTO ESECUTIVO O CAUTELARE - VERBALE DI PIGNORAMENTO IMMOBILI
Immobili sit. in GERACE (RC)
Nota disponibile in formato elettronico
 13. TRASCRIZIONE CONTRO del 06/03/2014 - Registro Particolare 4474 Registro Generale 5145
Pubblico ufficiale TRIBUNALE Repertorio 3 del 29/01/2014
ATTO GIUDIZIARIO - SENTENZA DICHIARATIVA DI FALLIMENTO
Immobili sit. in GERACE (RC)
Nota disponibile in formato elettronico
 14. TRASCRIZIONE A FAVORE del 03/06/2014 - Registro Particolare 8968 Registro Generale 10776
Pubblico ufficiale LOCRI Repertorio 521-9990 del 31/07/2012
ATTO PER CAUSA DI MORTE - CERTIFICATO DI DENUNCIATA SUCCESSIONE
Immobili sit. in GERACE (RC)
Nota disponibile in formato elettronico Presenza titolo telematico

Visualizza note Visualizza info Documenti correlati Produca Elenco Tema o Classe Omonimi



UNITA' IMMOBILIARE: COMUNE DI GERACE,
FOGLIO 24, PART.LLA 63, SUB 5

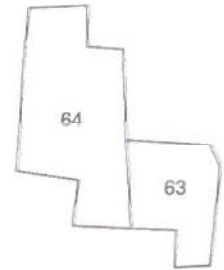

PIANO SEMINTERRATO

SUPERFICIE LORDA part. 63 SUB 5 mq 119,12

