

**Agenzia delle Entrate  
CATASTO FABBRICATI  
Ufficio Provinciale di  
Lecce**

Dichiarazione protocollo n. <b>LE0223832</b> del <b>25/11/2015</b>	
Planimetria di u.i.u. in Comune di Lecce	
Piazza Giuseppe Mazzini	civ. 7
Identificativi Catastali:	Compilata da: Fiorentino Paolo
Sezione:	Iscritto all'albo: Geometri
Foglio: 228	Prov. Lecce
Particella: 317	N. 02940
Subalterno: 61	

Scheda n. 1      Scala 1:200

*PIANTA PIANO PRIMO  
H = m.3,15*

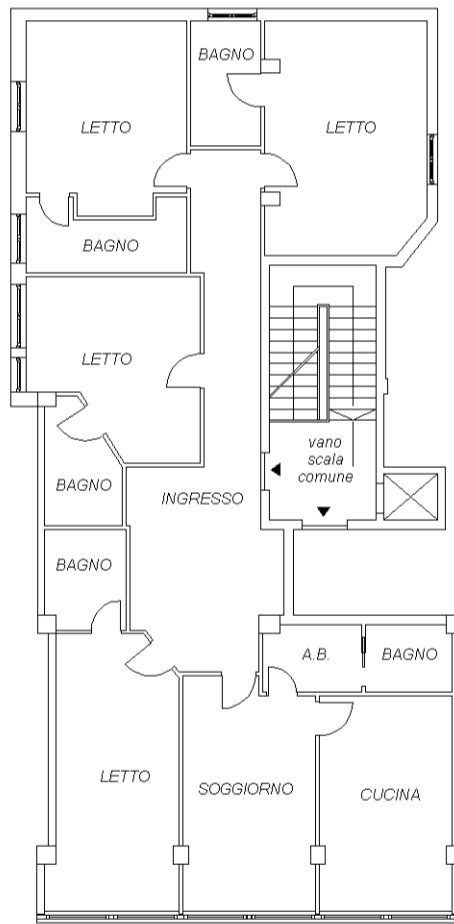

FOGLIO 228  
P.LLA 317  
SUB.44

FOGLIO 228  
P.LLA 317  
SUB.62

PIAZZA MAZZINI

