

**Agenzia del Territorio  
CATASTO FABBRICATI  
Ufficio Provinciale di  
Vercelli**

Dichiarazione protocollo n. VC0006812 del 17/01/2007

Planimetria di u.i.u. in Comune di Borgosesia

Strada Comunale Per Rozzo

civ. 12

Identificativi Catastali:

Sezione:

Foglio: 51

Particella: 71

Subalterno: 2

Compilata da:

Mattasoglio Mariano

Iscritto all'albo:

Geometri

Prov. Vercelli

N. 1124

Scheda n. 1

Scala 1:200

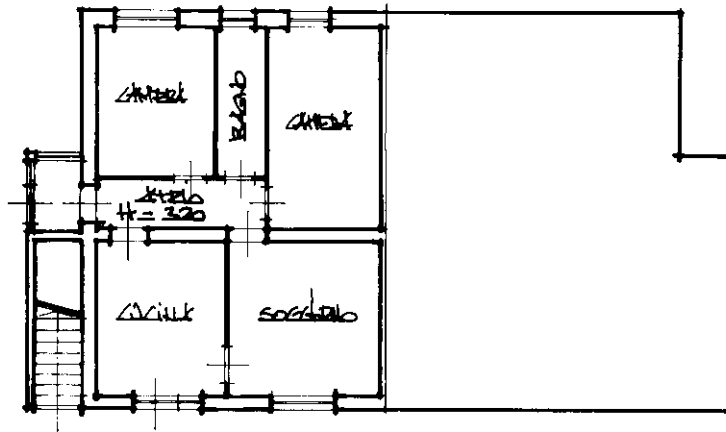

DAL TERRENO



**Agenzia del Territorio  
CATASTO FABBRICATI  
Ufficio Provinciale di  
Vercelli**

Dichiarazione protocollo n. VC0006812 del 17/01/2007

Planimetria di u.i.u. in Comune di Borgosesia

Strada Comunale Per Rozzo

civ. 12

Identificativi Catastali:

Sezione:

Foglio: 51

Particella: 71

Subalterno: 3

Compilata da:

Mattasoglio Mariano

Iscritto all'albo:

Geometri

Prov. Vercelli

N. 1124

Scheda n. 1

Scala 1:200

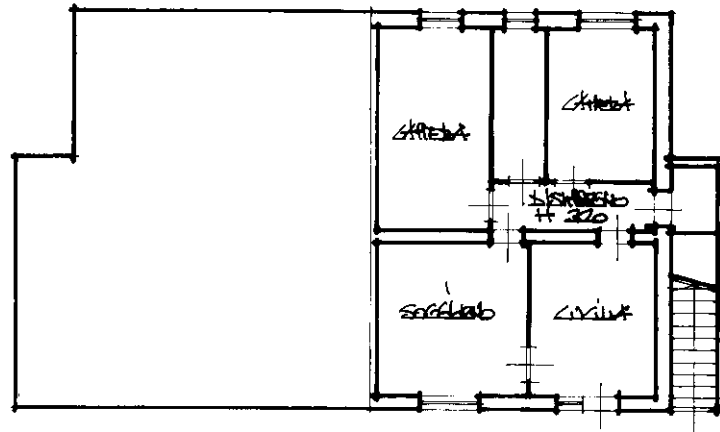

PIANO TERENO



**Agenzia del Territorio  
CATASTO FABBRICATI  
Ufficio Provinciale di  
Vercelli**

Dichiarazione protocollo n. VC0006812 del 17/01/2007

Planimetria di u.i.u. in Comune di Borgosesia

Strada Comunale Per Rozzo

civ. 12

Identificativi Catastali:

Sezione:

Foglio: 51

Particella: 71

Subalterno: 4

Compilata da:

Mattasoglio Mariano

Iscritto all'albo:

Geometri

Prov. Vercelli

N. 1124

Scheda n. 1

Scala 1:200

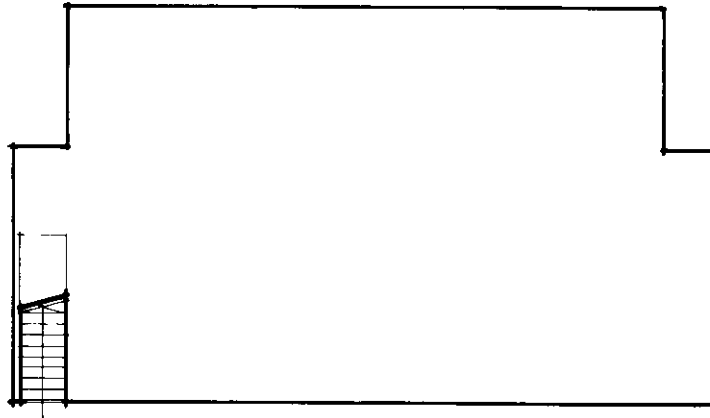

Piano Terzo

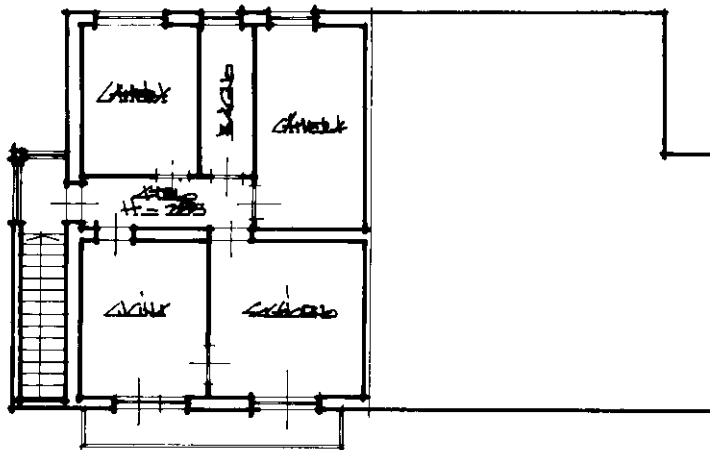

Piano Primo



Ultima planimetria in atti

**Agenzia del Territorio  
CATASTO FABBRICATI  
Ufficio Provinciale di  
Vercelli**

Dichiarazione protocollo n. VC0006812 del 17/01/2007

Planimetria di u.i.u. in Comune di Borgosesia

Strada Comunale Per Rozzo

civ. 12

Identificativi Catastali:

Sezione:

Foglio: 51

Particella: 71

Subalterno: 5

Compilata da:

Mattasoglio Mariano

Iscritto all'albo:  
Geometri

Prov. Vercelli

N. 1124

Scheda n. 1

Scala 1:200

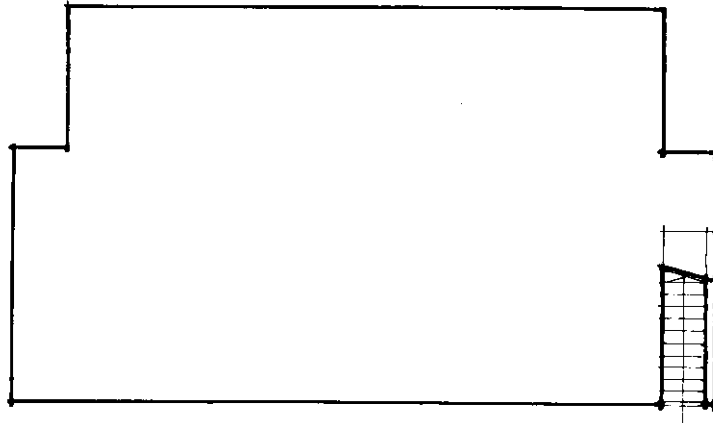

**PIANO TERRENO**

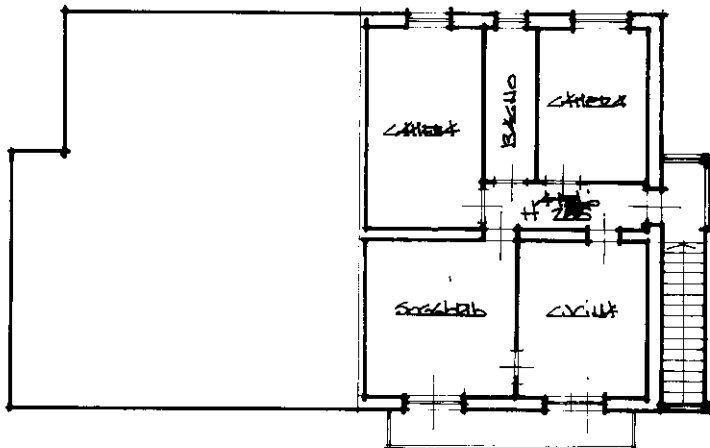

**PIANO PRIMO**



Ultima planimetria in atti

**Agenzia del Territorio  
CATASTO FABBRICATI  
Ufficio Provinciale di  
Vercelli**

Dichiarazione protocollo n. VC0006812 del 17/01/2007

Planimetria di u.i.u. in Comune di Borgosesia

Strada Comunale Per Rozzo

civ. 12

Identificativi Catastali:

Sezione:

Foglio: 51

Particella: 71

Subalterno: 6

Compilata da:

Mattasoglio Mariano

Iscritto all'albo:

Geometri

Prov. Vercelli

N. 1124

Scheda n. 1

Scala 1:200

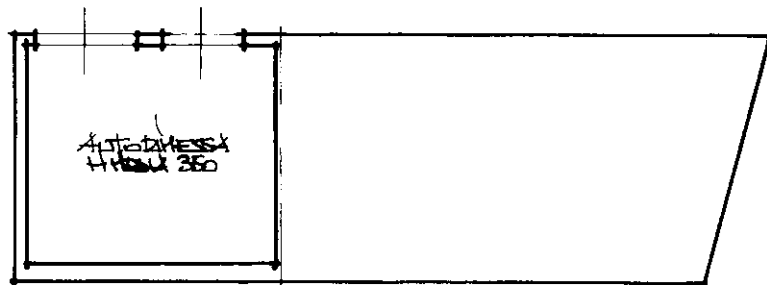

*Handwritten signature*



Catasto dei Fabbricati - Situazione al 01/03/2024 - Comune di BORGOSERIA(B041) - < Foglio 51 - Particella 71 - Subalterno 6 >  
REGIONE TAMARONE n. 12 Piano T

Ultima planimetria in atti

**Agenzia del Territorio  
CATASTO FABBRICATI  
Ufficio Provinciale di  
Vercelli**

Dichiarazione protocollo n. VC0006812 del 17/01/2007

Planimetria di u.i.u. in Comune di Borgosesia

Strada Comunale Per Rozzo

civ. 12

Identificativi Catastali:

Sezione:

Foglio: 51

Particella: 71

Subalterno: 7

Compilata da:

Mattasoglio Mariano

Iscritto all'albo:

Geometri

Prov. Vercelli

N. 1124

Scheda n. 1

Scala 1:200

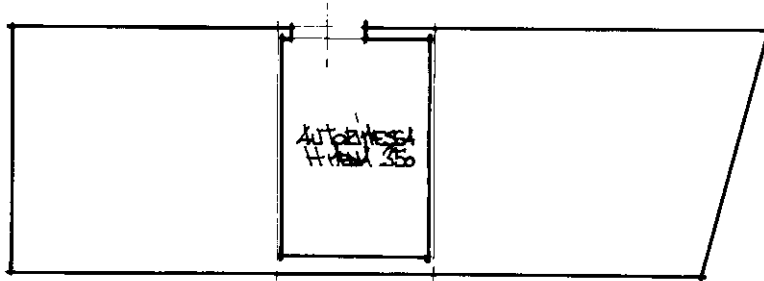

PIANO TERRENO



Catasto dei Fabbricati - Situazione al 01/03/2024 - Comune di BORGOSERIA(B041) - < Foglio 51 - Particella 71 - Subalterno 7 >  
REGIONE TAMARONE n. 12 Piano T

Ultima planimetria in atti

**Agenzia del Territorio  
CATASTO FABBRICATI  
Ufficio Provinciale di  
Vercelli**

Dichiarazione protocollo n. VC0006812 del 17/01/2007

Planimetria di u.i.u. in Comune di Borgosesia

Strada Comunale Per Rozzo

civ. 12

Identificativi Catastali:

Sezione:

Foglio: 51

Particella: 71

Subalterno: 8

Compilata da:

Mattasoglio Mariano

Iscritto all'albo:

Geometri

Prov. Vercelli

N. 1124

Scheda n. 1

Scala 1:200

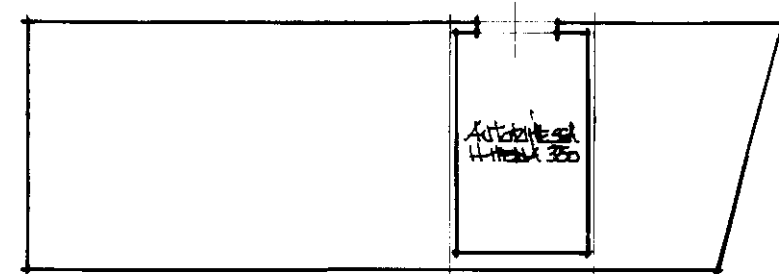

PIANO TERRENO



Catasto dei Fabbricati - Situazione al 01/03/2024 - Comune di BORGOSESIA(B041) - < Foglio 51 - Particella 71 - Subalterno 8 >  
REGIONE TAMARONE n. 12 Piano T

Ultima planimetria in atti

**Agenzia del Territorio  
CATASTO FABBRICATI  
Ufficio Provinciale di  
Vercelli**

Dichiarazione protocollo n. VC0006812 del 17/01/2007

Planimetria di u.i.u. in Comune di Borgosesia

Strada Comunale Per Rozzo

civ. 12

Identificativi Catastali:

Sezione:

Foglio: 51

Particella: 71

Subalterno: 9

Compilata da:

Mattasoglio Mariano

Iscritto all'albo:

Geometri

Prov. Vercelli

N. 1124

Scheda n. 1

Scala 1:200

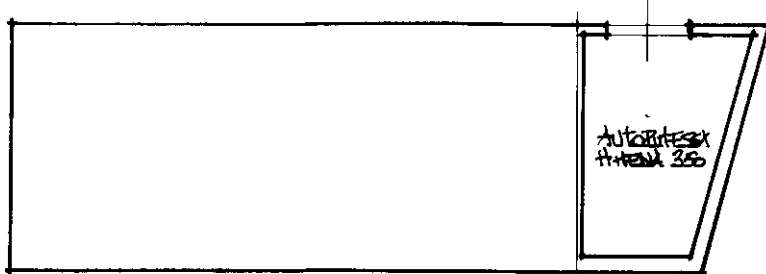

PIANO TERRENO



Catasto dei Fabbricati - Situazione al 01/03/2024 - Comune di BORGOSERIA(B041) - < Foglio 51 - Particella 71 - Subalterno 9 >  
REGIONE TAMARONE n. 12 Piano T

Ultima planimetria in atti