

Tribunale civile di Perugia
Esecuzione Immobiliare n. 153/2023 R.G. Es.



Foto n. 1
Vista del fabbricato di cui gli immobili pignorati fanno parte.



Foto n. 2
Vista del fabbricato di cui gli immobili pignorati fanno parte.

Tribunale civile di Perugia
Esecuzione Immobiliare n. 153/2023 R.G. Es.



Foto n. 3
Vista della corte della palazzina con in primo piano l'ingresso carrabile alla stessa.



Foto n. 4
Particolare dell'accesso pedonale alla corte della palazzina.

Tribunale civile di Perugia
Esecuzione Immobiliare n. 153/2023 R.G. Es.



Foto n. 5
Vista della porta di ingresso al vano scala della palazzina.



Foto n. 6
Vista dell'ingresso al locale fondo-garage del piano terra.

Tribunale civile di Perugia
Esecuzione Immobiliare n. 153/2023 R.G. Es.

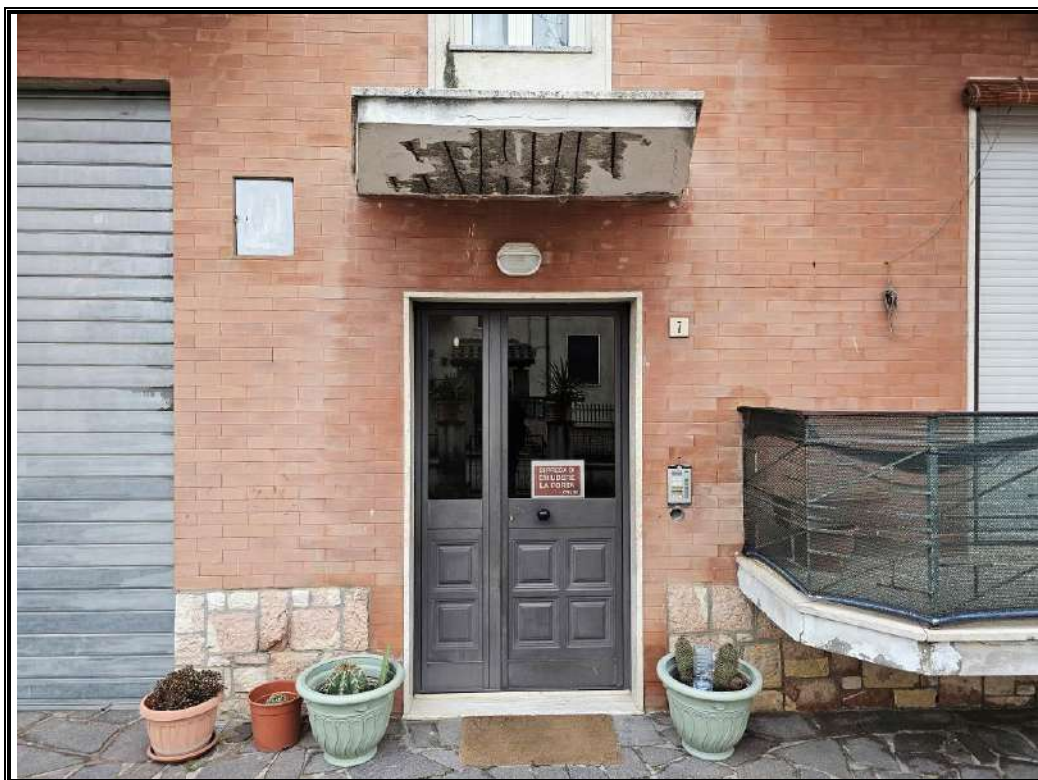

Foto n. 7
Vista del fondo-garage al piano terra.



Foto n. 8
Particolare dell'impianto elettrico che alimenta la pompa del pozzo.

Tribunale civile di Perugia
Esecuzione Immobiliare n. 153/2023 R.G. Es.



Foto n. 9
Vano scala
palazzina.



Foto n. 10
Vista della porta
di accesso
all'appartamento.

Tribunale civile di Perugia
Esecuzione Immobiliare n. 153/2023 R.G. Es.

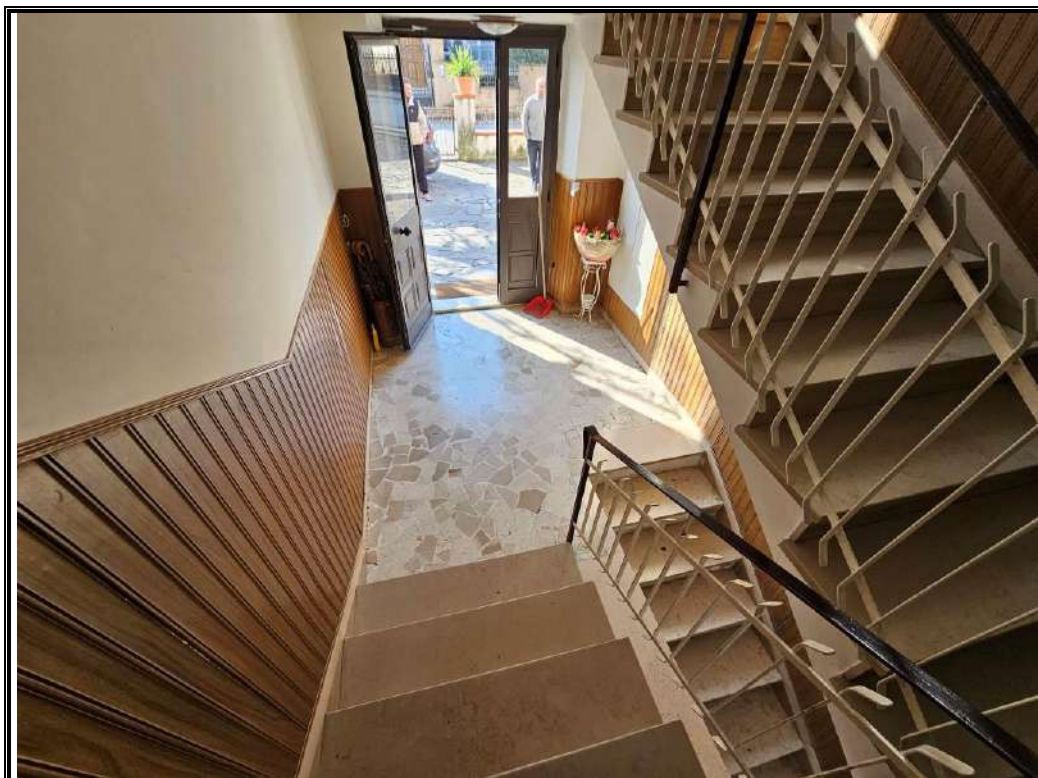

Foto n. 11
Corridoio di
ingresso.

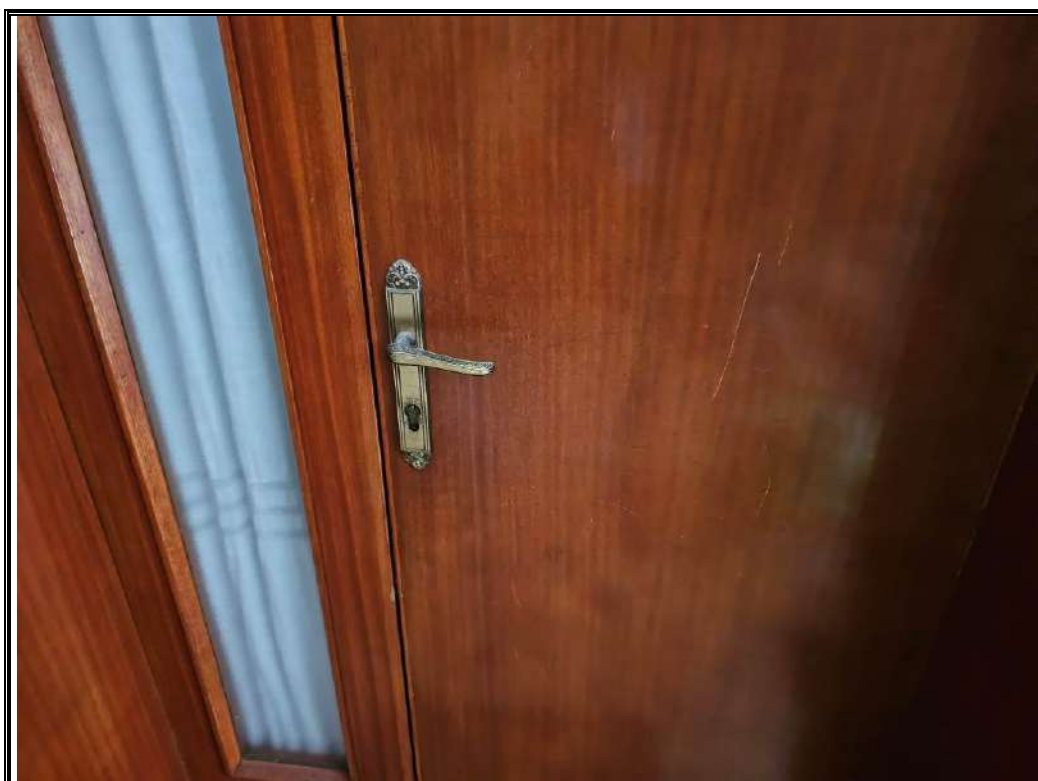

Foto n. 12
Soggiorno.

Tribunale civile di Perugia
Esecuzione Immobiliare n. 153/2023 R.G. Es.

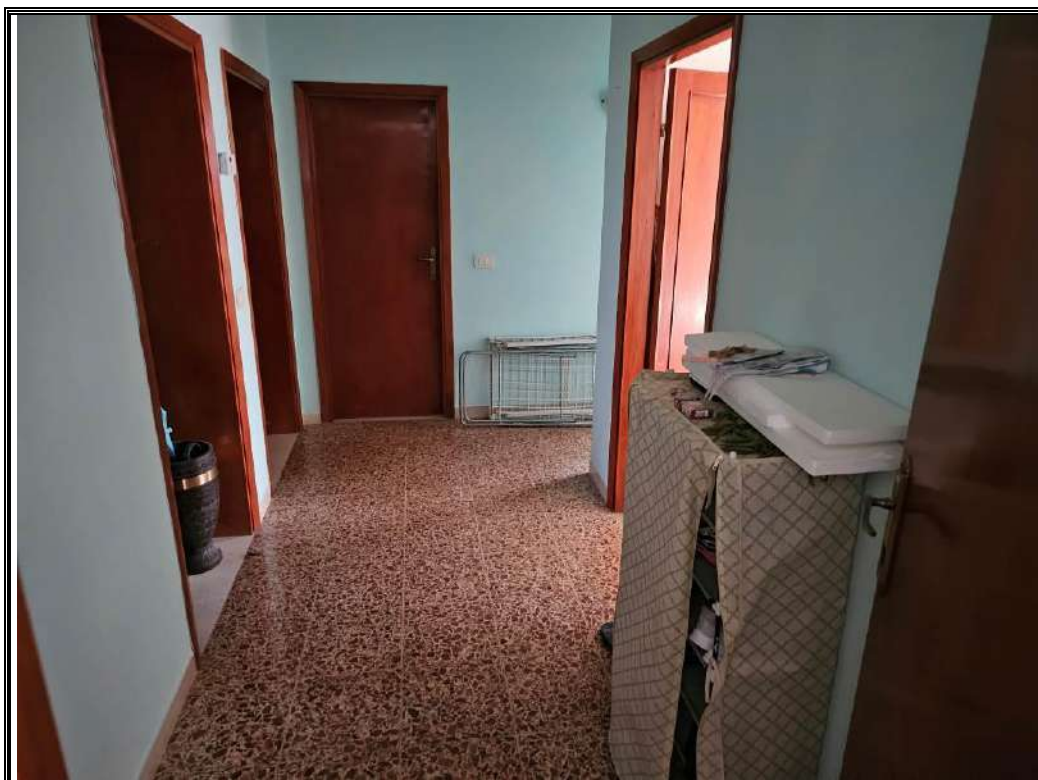

Foto n. 13
Cucina.

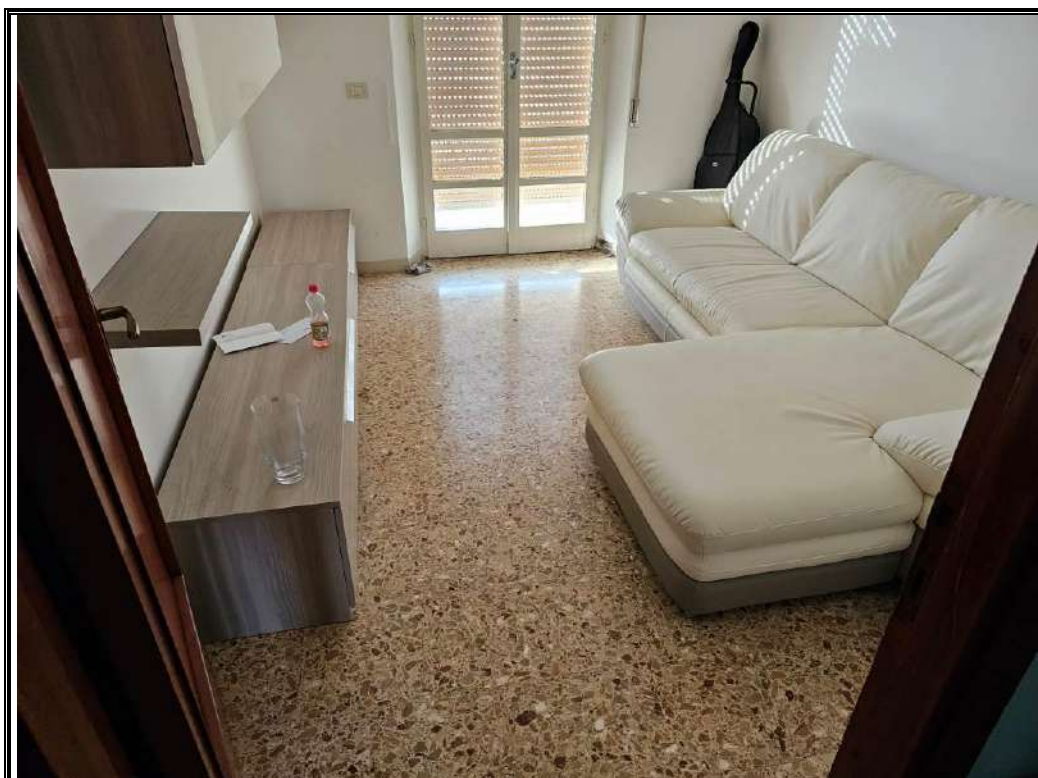

Foto n. 14
Cucinotto.

Tribunale civile di Perugia
Esecuzione Immobiliare n. 153/2023 R.G. Es.

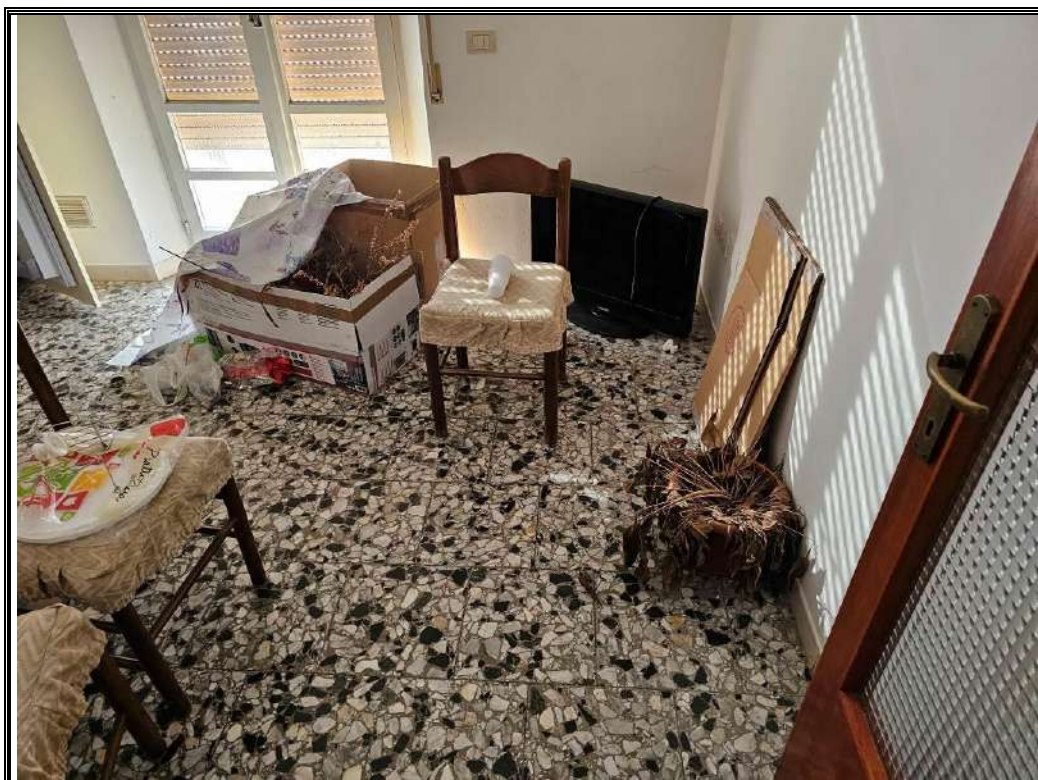

Foto n. 15
Particolare della caldaia ubicata nel cucinotto.



Foto n. 16
Camera da letto.

Tribunale civile di Perugia
Esecuzione Immobiliare n. 153/2023 R.G. Es.



Foto n. 17
Camera da letto.

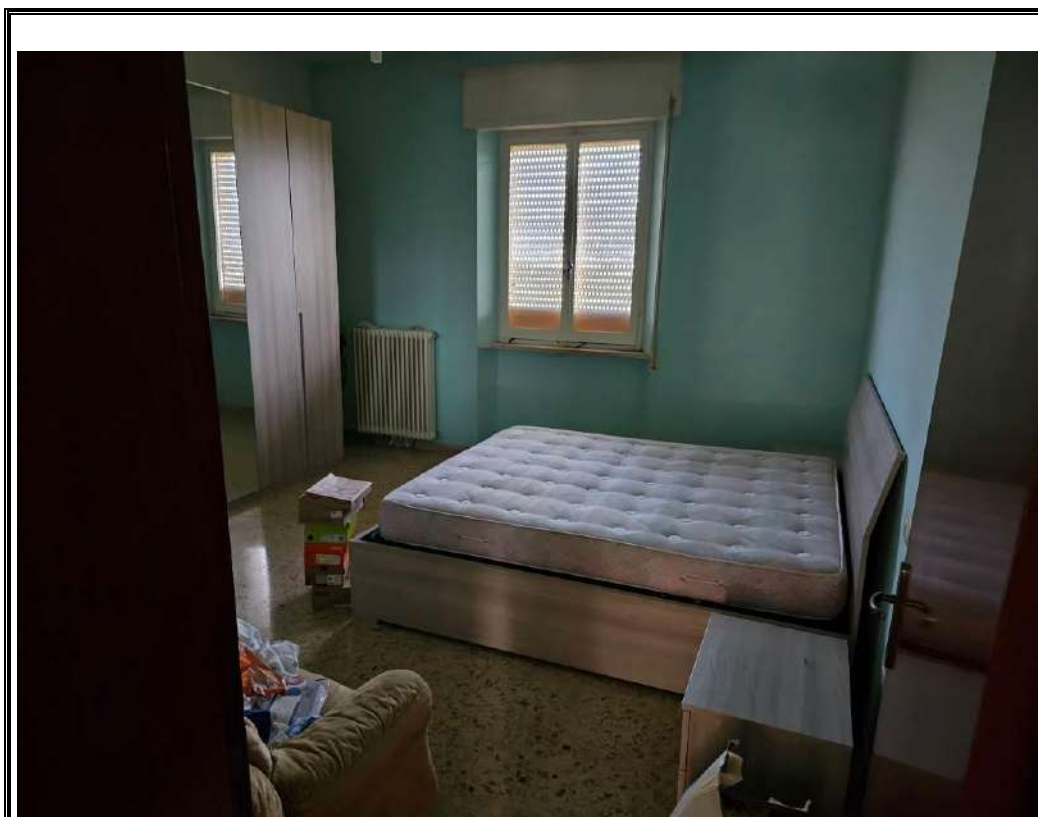

Foto n. 18
Porta di accesso
alle soffitte alla
destra del
pianerottolo.

Tribunale civile di Perugia
Esecuzione Immobiliare n. 153/2023 R.G. Es.

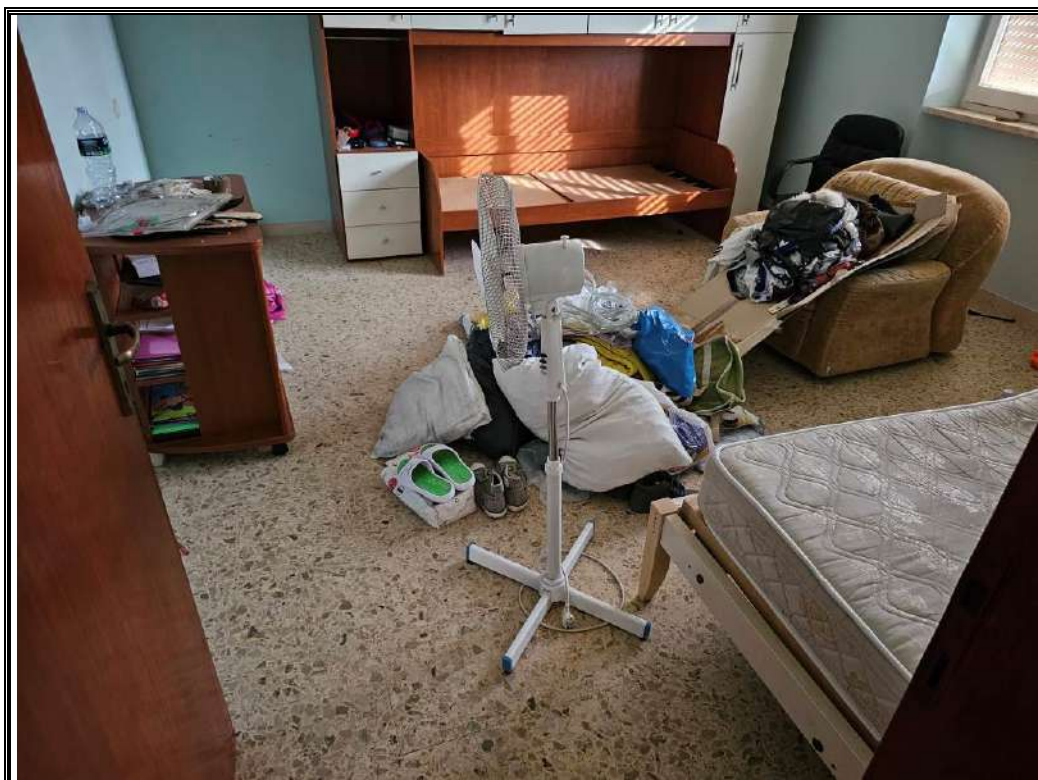

Foto n. 19
Corridoio comune
con accesso al
locale pignorato

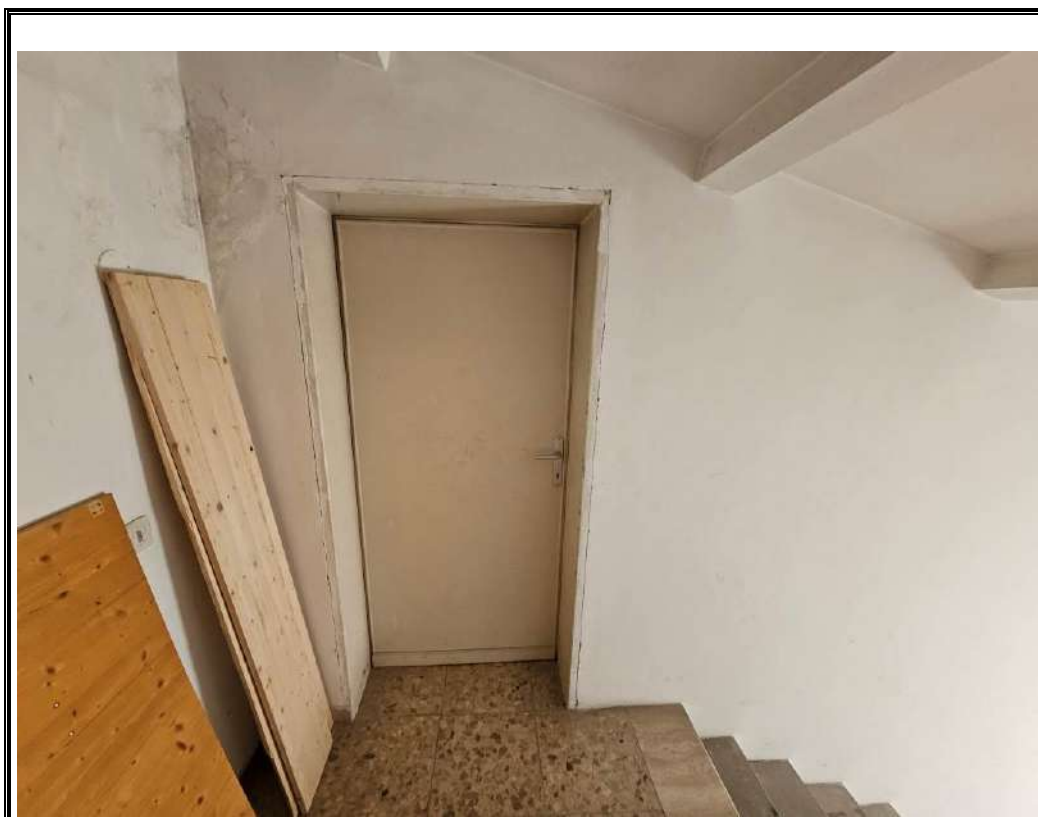

Foto n. 20
Porzione della
soffitta pignorata.

Tribunale civile di Perugia
Esecuzione Immobiliare n. 153/2023 R.G. Es.

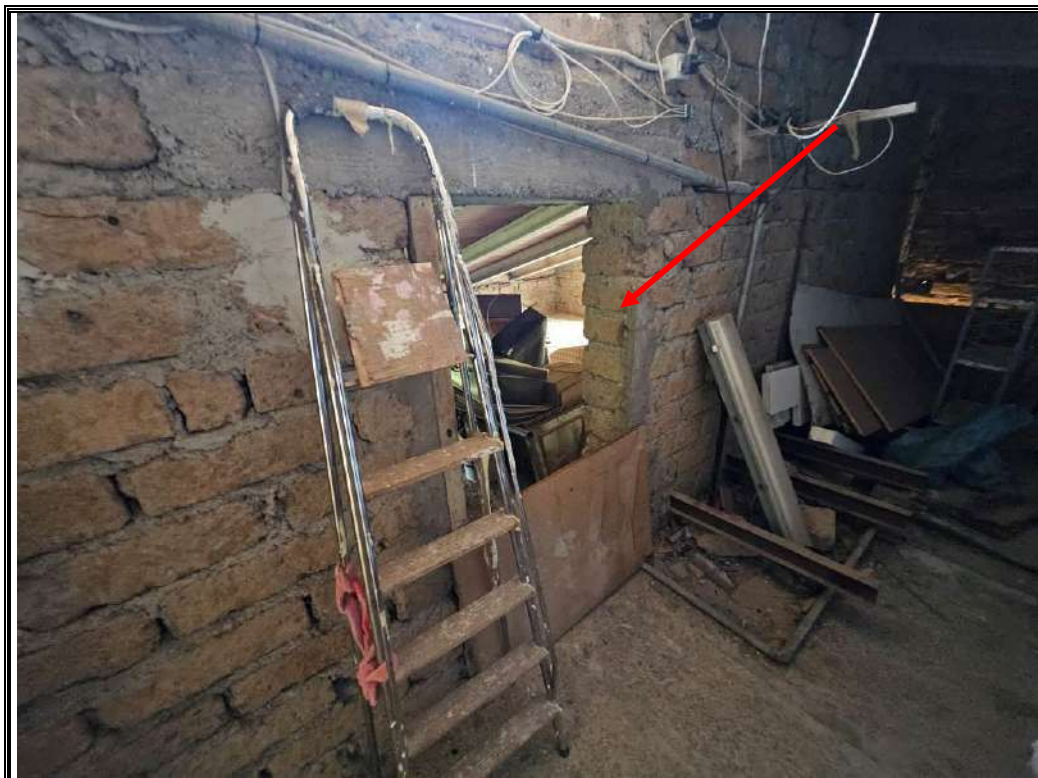

Foto n. 21
Porta di accesso
alle soffitte alla
sinistra del
pianerottolo.

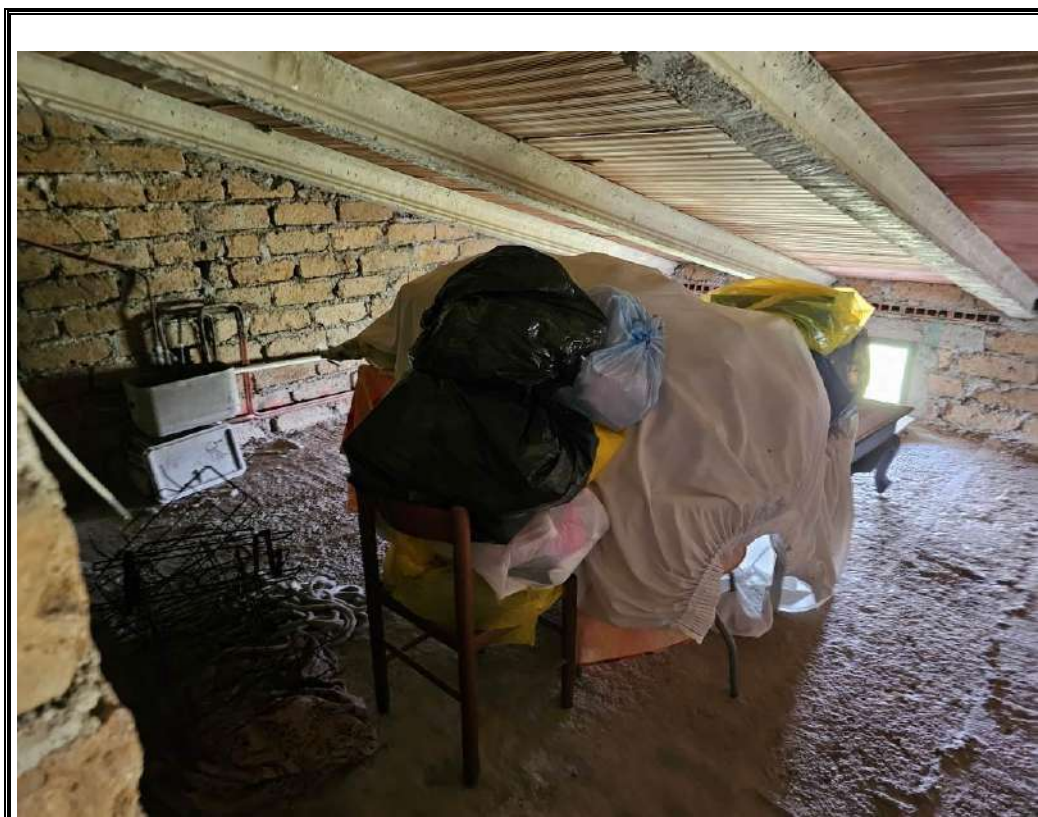

Foto n. 22
Particolare della
porta di ingresso
alla porzione di
soffitta pignorata.
La porta si
raggiunge da
corridoio di
accesso comune.

Tribunale civile di Perugia
Esecuzione Immobiliare n. 153/2023 R.G. Es.



Foto n. 23
Vista della strada
che conduce
all'annesso rurale.



Foto n. 24
Annesso rurale
con indicata la
porta di ingresso
al locale
pignorato.

Tribunale civile di Perugia
Esecuzione Immobiliare n. 153/2023 R.G. Es.

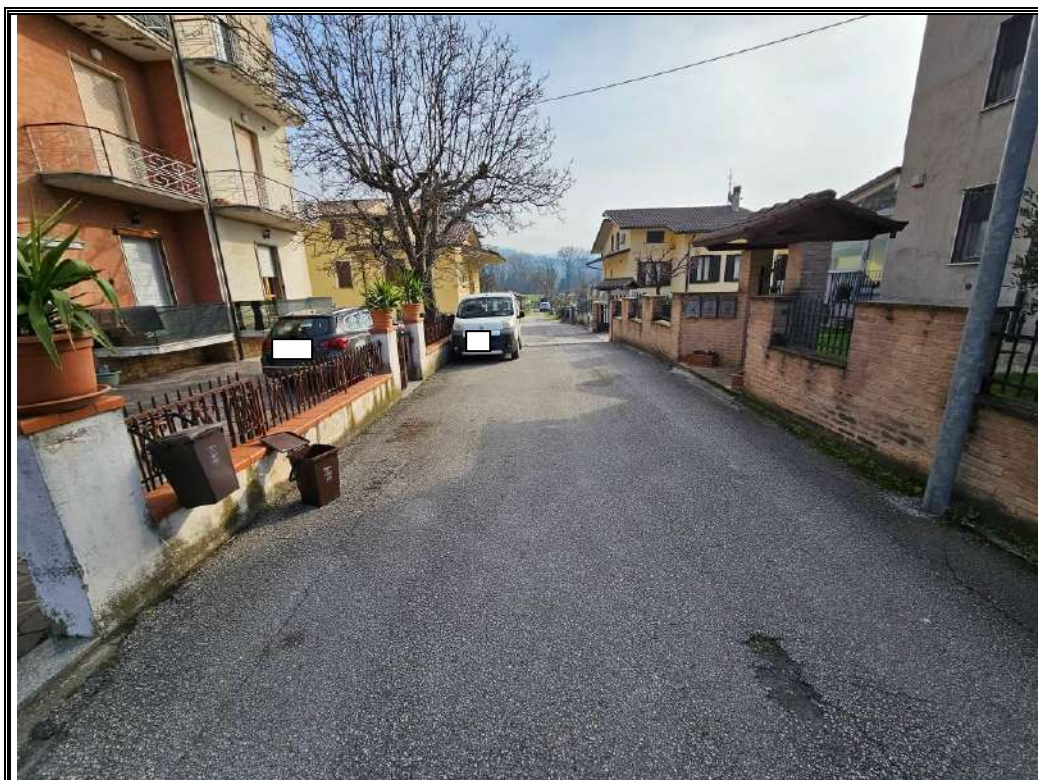

Foto n. 25
Vista del locale.

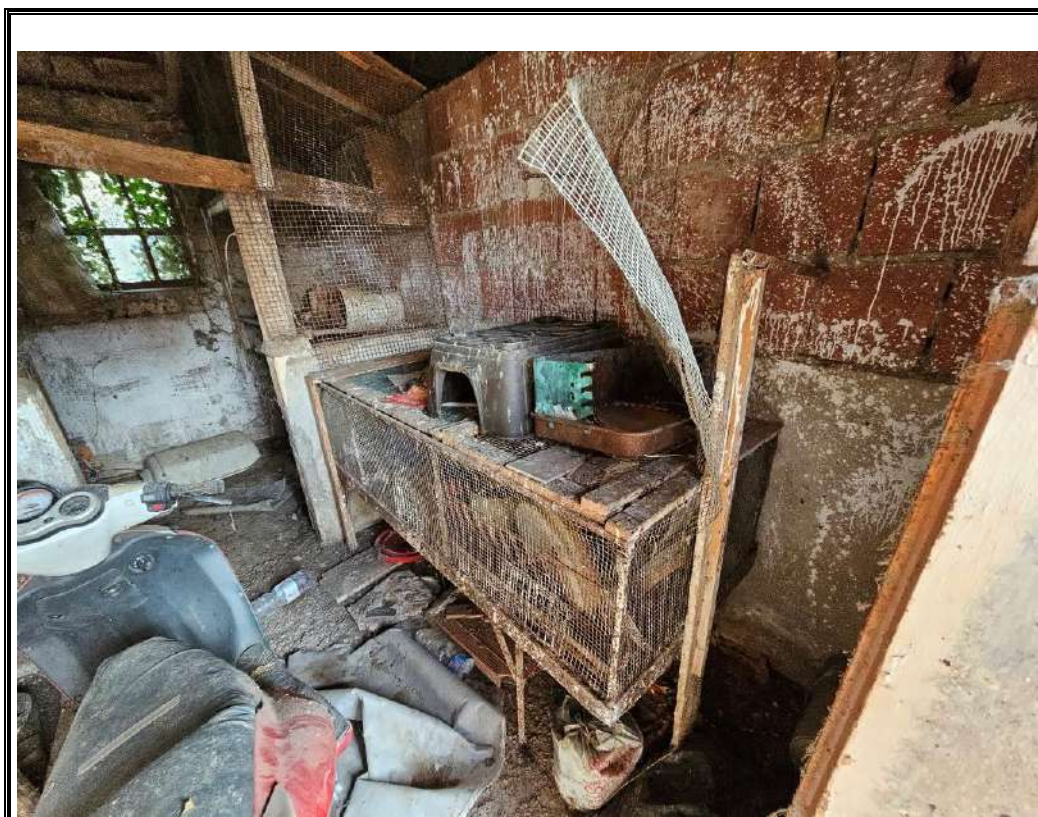

Foto n. 26
Vista del locale.