

Data: 21/12/2016 - [REDACTED]

**Agenzia del Territorio
CATASTO FABBRICATI
Ufficio Provinciale di
Lecce**

Dichiarazione protocollo n. LE0227261 del 07/06/2010	
Planimetria di u.i.u. in Comune di Supersano	
Contrada Schillanti	civ. SNC
Identificativi Catastali:	Compilata da: [REDACTED]
Sezione:	Iscritto all'albo: Ingegneri
Foglio: 17	Prov. Lecce
Particella: 152	N. 1078
Subalterno: 1	

Scheda n. 1 Scala 1:200

Catasto dei Fabbricati - Situazione al 21/12/2016 - Comune di SUPERSANO (008) - < Foglio: 17 Particella: 152 - Subalterno 1 >
STRADA VICINALE PRIMA SCHILLANTI SNC piano: T;

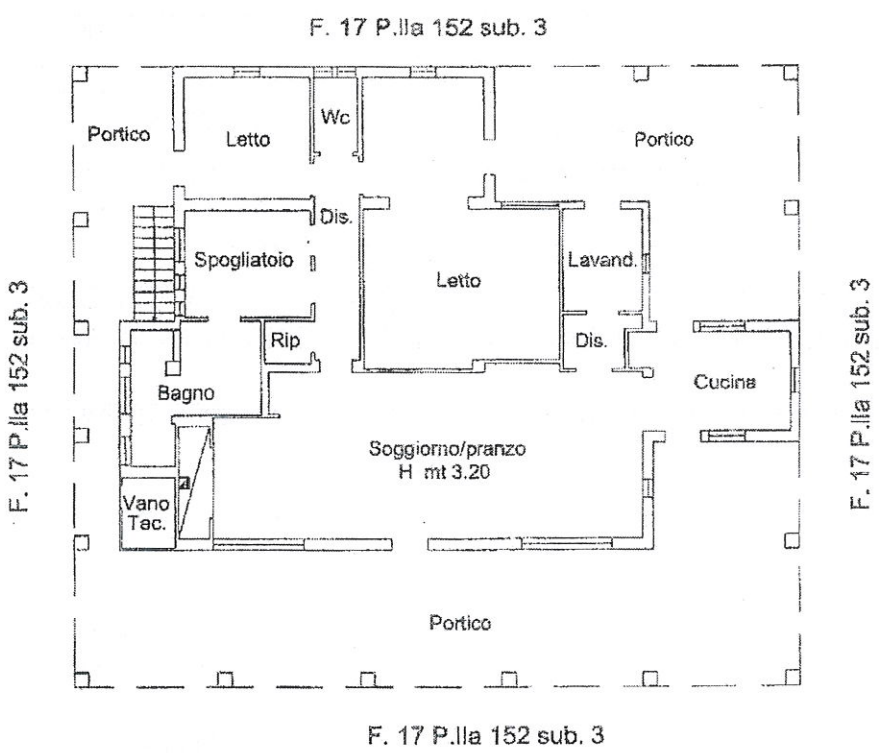

PIANO TERRA



Data: 21/12/2016 - n. [REDACTED]

Agenzia del Territorio
CATASTO FABBRICATI
Ufficio Provinciale di
Lecce

Dichiarazione protocollo n. LE0227261 del 07/06/2010	
Planimetria di u.i.u. in Comune di Supersano	
Contrada Schillanti	civ. SNC
Identificativi Catastali:	Compilata da:
Sezione:	[REDACTED]
Foglio: 17	Iscritto all'albo:
Particella: 152	Ingegneri
Subalterno: 2	Prov. Lecce
	N. 1078

Scheda n. 1 Scala 1:200

Catasto dei Fabbricati - Situazione al 21/12/2016 - Comune di SUPERSANO (L.008) - Foglio: 17 Particella: 152 - Subalterno 2 >
STRADA VICINALE PRIMA SCHILLANTI SNC piano: 1;

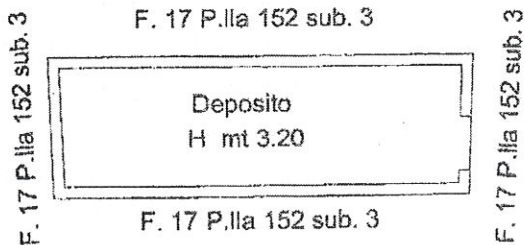

PIANO TERRA

