

MODULARIO
F. rig. rend. 487



MINISTERO DELLE FINANZE
DIREZIONE GENERALE DEL CATASTO E DEI SS.TT.EE.
CATASTO EDILIZIO URBANO (RDL 13-4-1939, n. 652)

MOD. BN (CEU)

LIRE
250

Planimetria di u.i.u. in Comune di ARESE via PIAZZA DELLO SPORT civ. 1/1

PIANO SEMINTERRATO

MAPP. 1272

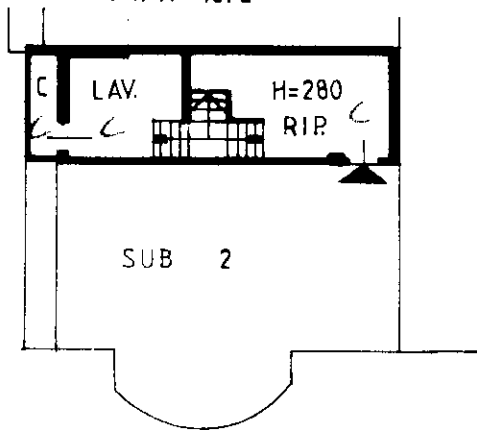

PIANO PRIMO

MAPP. 1272

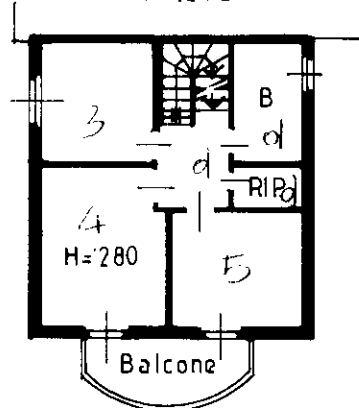

PIANO TERRA

MAPP. 1272

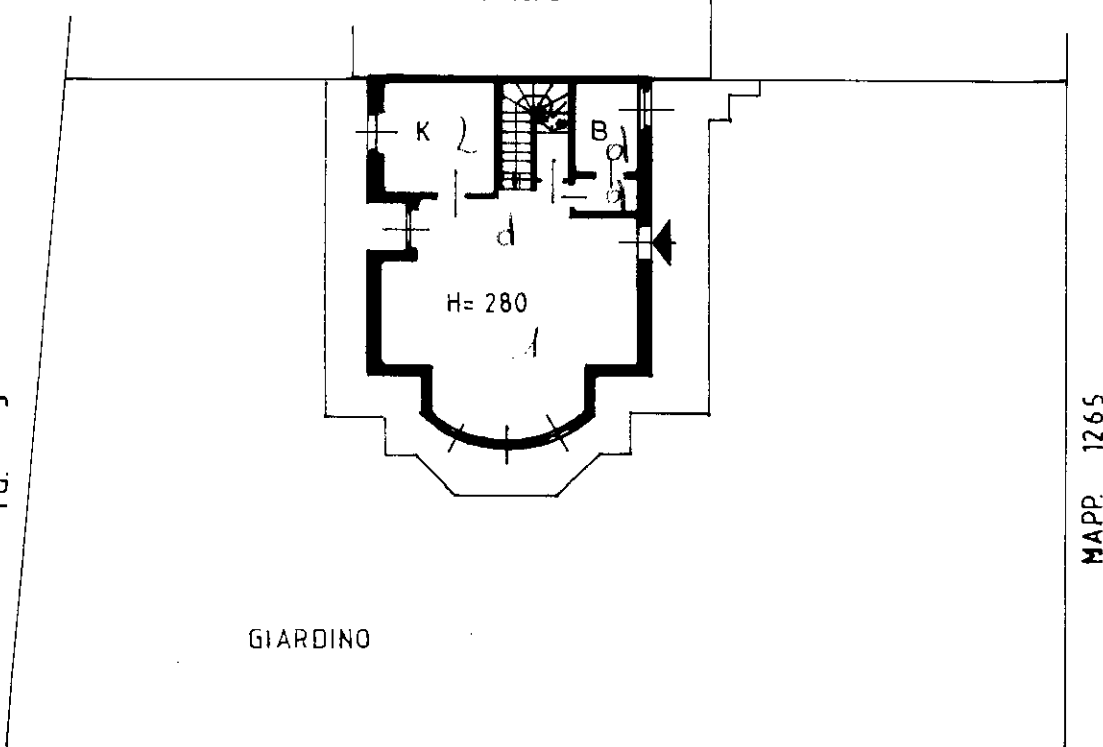

PIANO SECONDO SOTTOTETTO

MAPP. 1272

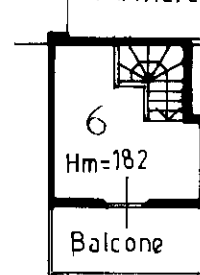

ORIENTAMENTO



SCALA DI 1: 200

Dichiarazione di N.C.
Denuncia di variazione

Compilata dal
(Titolo, cognome e nome)

RISERVATO ALL'UFFICIO

ultima planimetria in atti
Identificativi catastali

Iscritto all'albo de
della provincia di

Presentazione: 19/12/1991 - Data: 21/09/2023 - n. T327969 - Richiedente: TNGSLL67D41F205B

Formato di acquisizione: A4(210x297) - Formato stampa richiesto: A4(210x297)

data Firma

Catasto Edilizio Urbano - Situazione al 21/09/2023 - Comune di ARESE(A389) - < Foglio 3 - Particella 1274 - Subalterno 1 >
PIAZZA DELLO SPORT n. 1 - Piano T. 1 - 2