

MOD. AM (CEUI)  
L. 11/11/1994 n. 400  
CIV. 83

MINISTERO DELLE FINANZE  
DIPARTIMENTO DEL TERRITORIO  
**CATASTO EDILIZIO URBANO** (RD.L. 13-4-1938, n. 652)

Planimetria di ulu. in Comune di **MILANO** via **NOVARA**

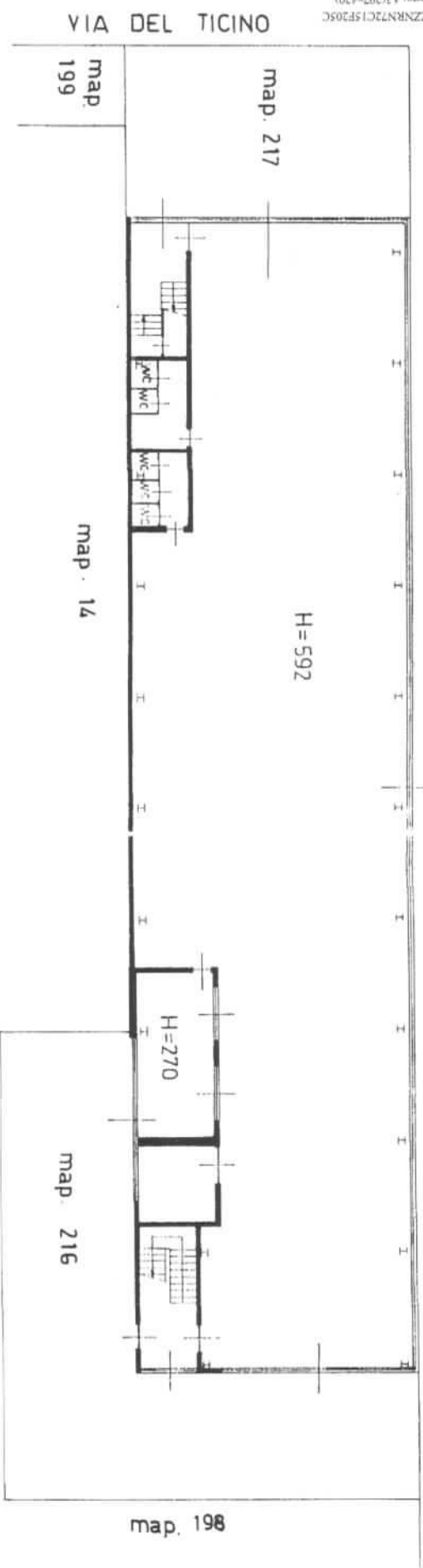

PIANTA PIANO TERRA



ORIENTAMENTO

SCALA DI 1:200



00090977

Dichiarazione di N.C.   
Denuncia di variazione

Spettacoli catastali  
7/11

Completata dal **ARCH. MASINI**  
**GIANCARLO**  
Scritto all'atto de **ARCHITETTI**  
della provincia di **MILANO** n. **7841**



RESERVATO ALL'UFFICIO

Ultima planimetria in atti  
Data: 05/09/2024 - n. 187286 - Richiedente: GZZNRN72C15F205C  
Formato di acquisizione: A3(297x420) - Formato stampa richiesto: A4(210x297)

Agenzia del Territorio  
**CATASTO FABBRICATI**  
Ufficio provinciale di  
Milano

Dichiarazione protocollo n. MI0253960 del 19/04/2006  
Planimetria di u.r.v. in Comune di MILANO  
Via Del Ticino  
cat. 6

Identificativi Catastrali:  
Sezione: 335  
Foglio: 11  
Particella: 11  
Subalterno: 702

Compilata da:  
POLLANO Massimo  
Isotetto all'albo:  
Geometri  
Prov. Milano  
N. 8653

Scala 1: 200

**PIANO PRIMO**  
H=3,85

VIA FERRERI

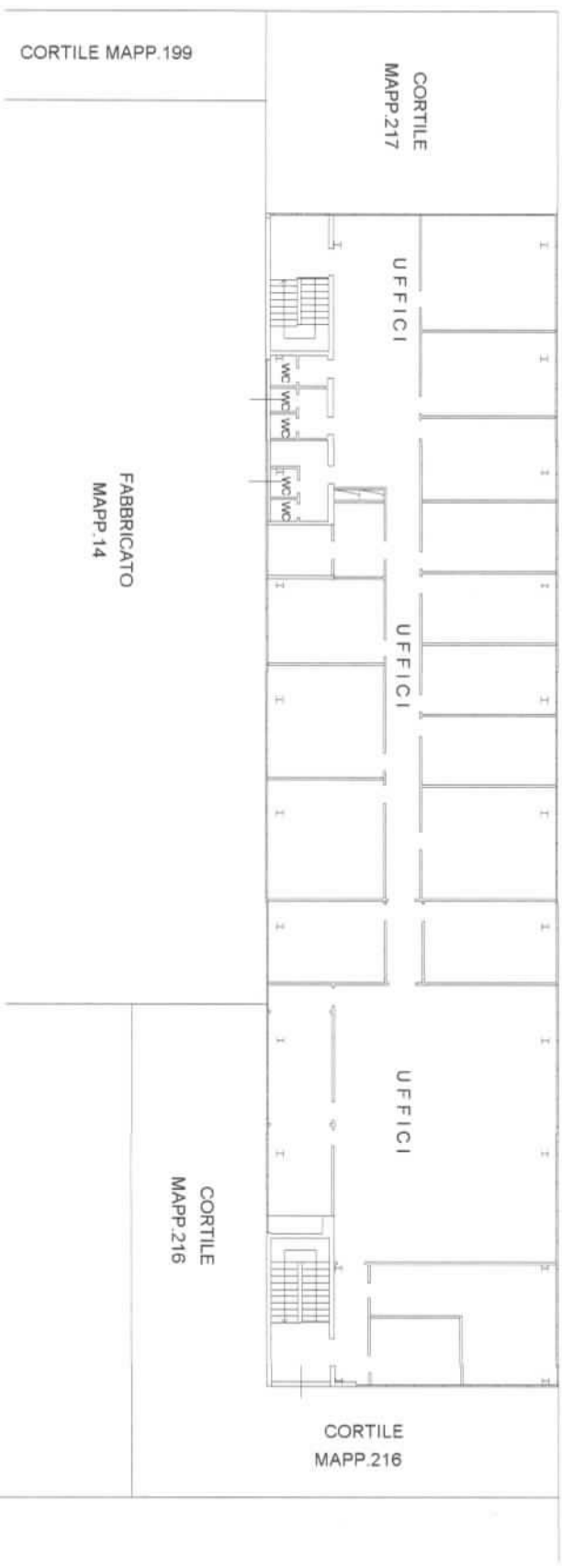

Catasto dei Fabbricati - Situazione al 05/09/2024 - Comune di MILANO(E205) - Foglio 335 - Particella 11 - Subalterno 702 -  
VIA DEL TICINO n. 6  
10 metri