

Confronto stato dei luoghi con planimetria catastale attuale e planimetria originaria 1939
 PORZIONE DI FABBRICATO SEMINDIPENDENTE IN POMIGLIANO D'ARCO (Na)

Via Roma n. 37 - Piano Terra - 1° Piano - S1

STATO DEI LUOGHI - PS1

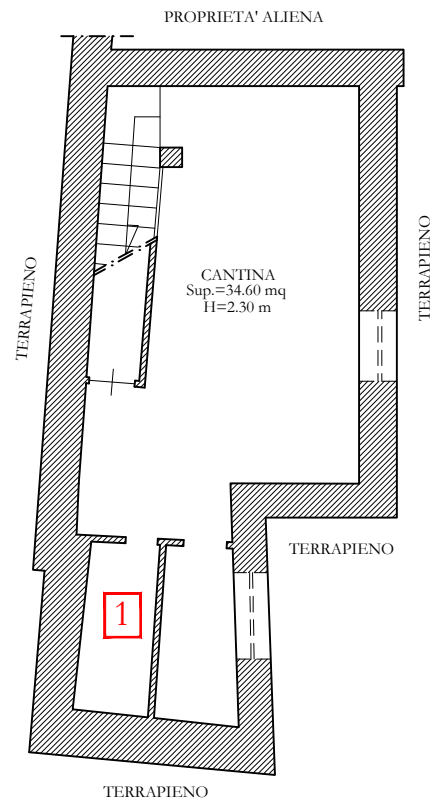

STATO DEI LUOGHI - PT

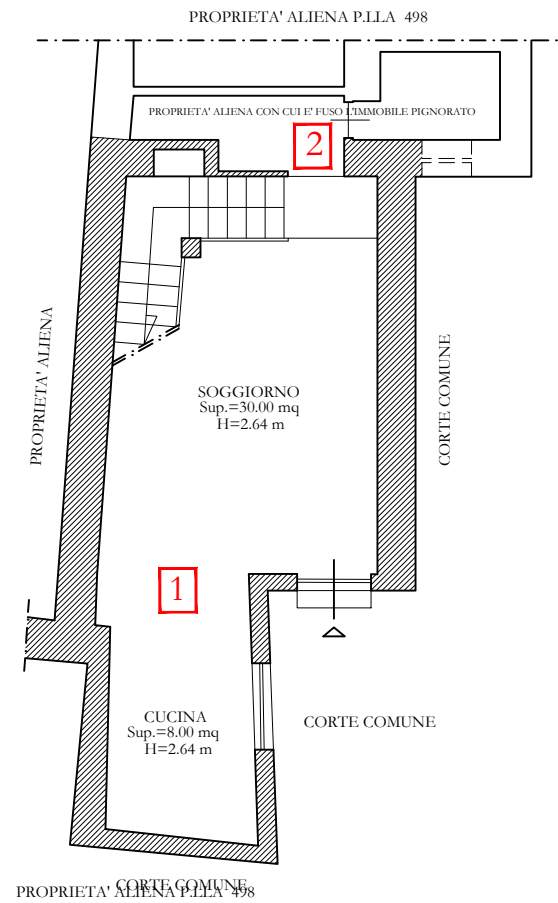

STATO DEI LUOGHI - 1P

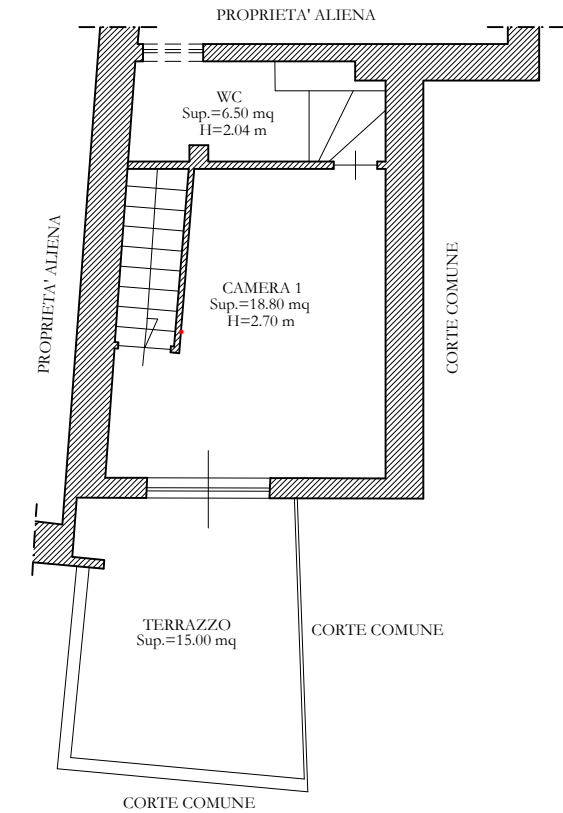

PLANIMETRIA CATASTALE ATTUALE - PS1

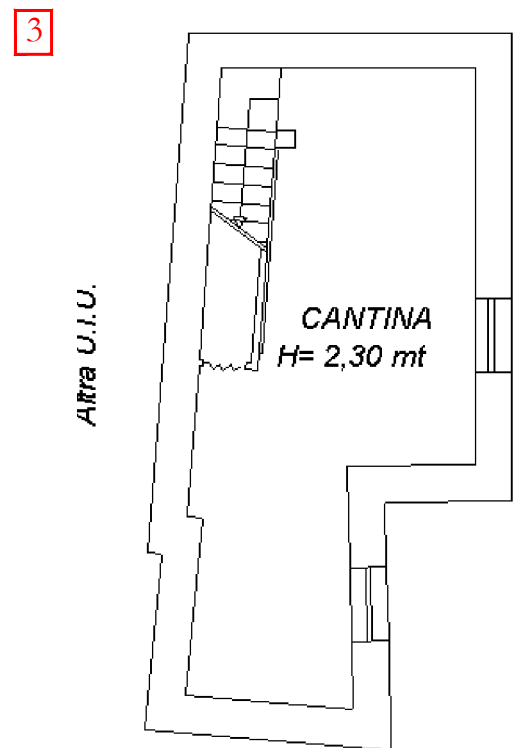

PLANIMETRIA CATASTALE ATTUALE - PT

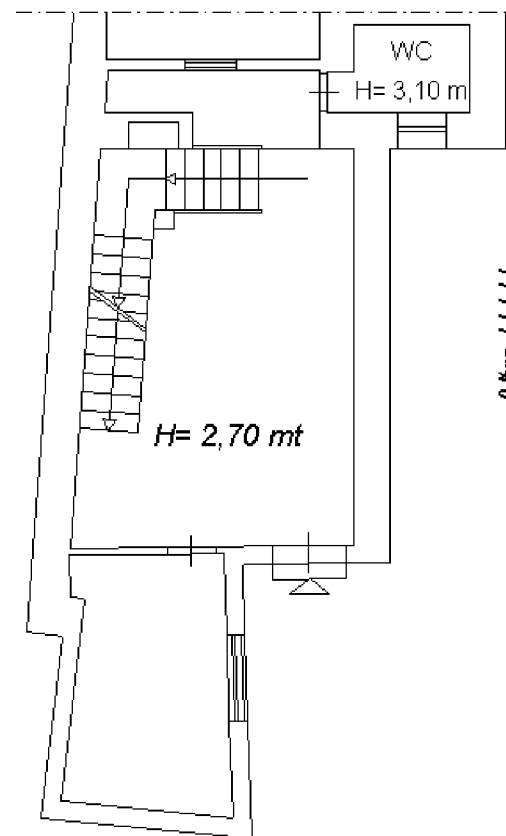

PLANIMETRIA CATASTALE 1939 - PT

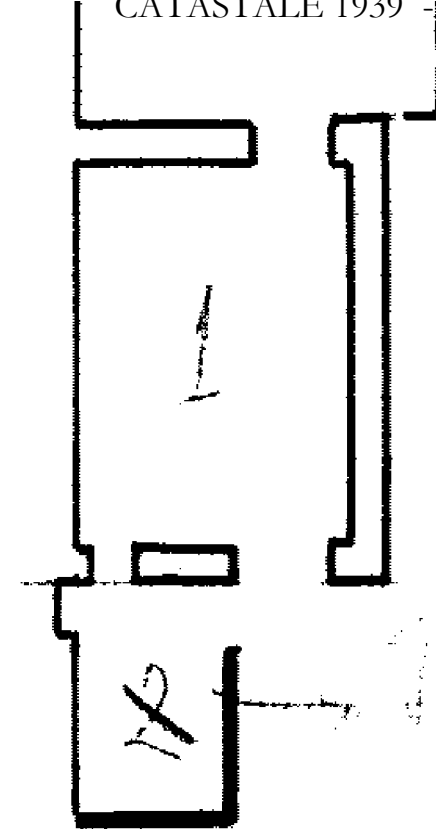

PLANIMETRIA CATASTALE ATTUALE - 1P

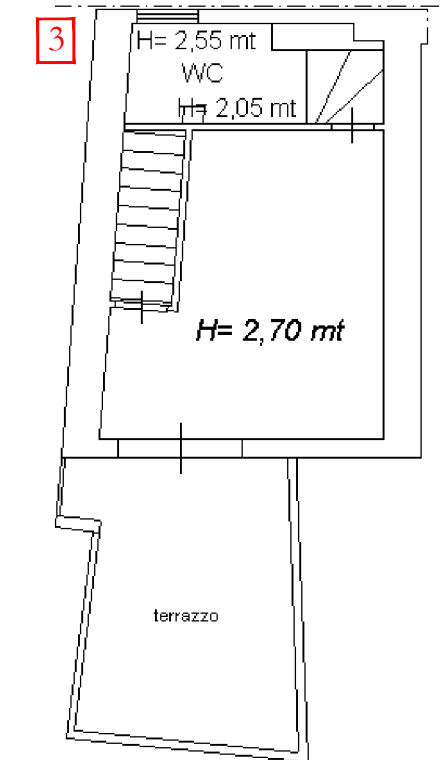

1 Divisa distribuzione interna **2** Fusione con proprietà aliena **3** Ampliamento mediante realizzazione piano S1 e 1P

