

**Agenzia del Territorio  
CATASTO FABBRICATI  
Ufficio Provinciale di  
Napoli**

Dichiarazione protocollo n. NA0073319 del 07/02/2012

Planimetria di u.i.u. in Comune di Pomigliano D'arco

Via Roma

civ. 430

Identificativi Catastali:

Sezione:  
Foglio: 15  
Particella: 512  
Subalterno: 5

Compilata da:

Iscritto all'albo:

Prov. Napoli

N.

Scheda n. 1

Scala 1:200

PIANTA PIANO INTERRATO

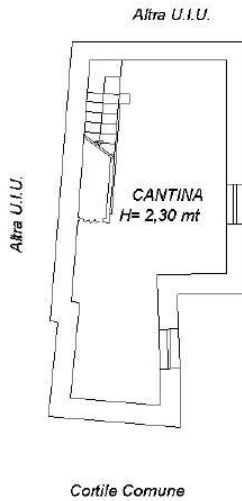

PIANTA PIANO TERRA

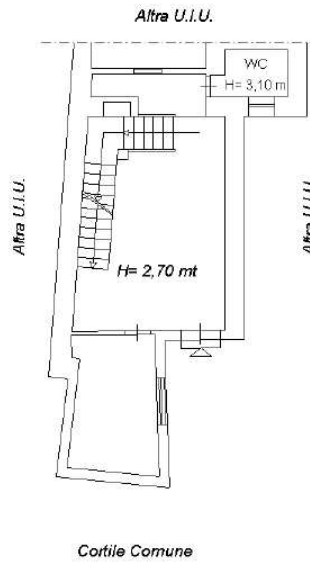

PIANTA PIANO PRIMO

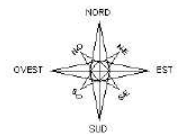
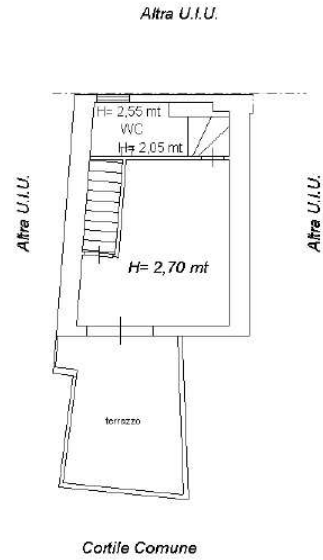

Ultima planimetria in atti

Data: 20/03/2023 - n. T93076 - Richiedente:

Totale schede: 1 - Formato di acquisizione: A4(210x297) - Formato stampa richiesto: A4(210x297)

Catasto dei Fabbricati - Situazione al 20/03/2023 - Comune di POMIGLIANO D'ARCO(G812) - < Foglio 15 - Particella 512 - Subalterno 5 >  
VIA ROMA n. 430 Piano S1 - T-1



MINISTERO DELLE FINANZE

DIREZIONE GENERALE DEL CATASTO E DEI SERVIZI TECNICI ERARIALI

ACCERTAMENTO GENERALE DELLA PROPRIETA' IMMOBILIARE URBANA

(R. DECRETO LEGGE 13 APRILE 1939-XVII N°652)

Planimetria degli immobili urbani denunciati con la Scheda N° 14325301

Comune Pomigliano d'Arco

Ditta [Redacted]

Via [Redacted] Il Segnare: cognome, nome, paternita' del solo primo intestatario

ACCERTAMENTO GENERALE DELLA PROPRIETA' IMMOBILIARE URBANA  
(R.D.L. 13 aprile 1939-XVII, n. 652)

COMUNE  
di Pomigliano d'Arco

Talloncino di riscontro  
DELLA  
SCHEDE NUMERO  
**14325301**

Via Principe di Piemonte

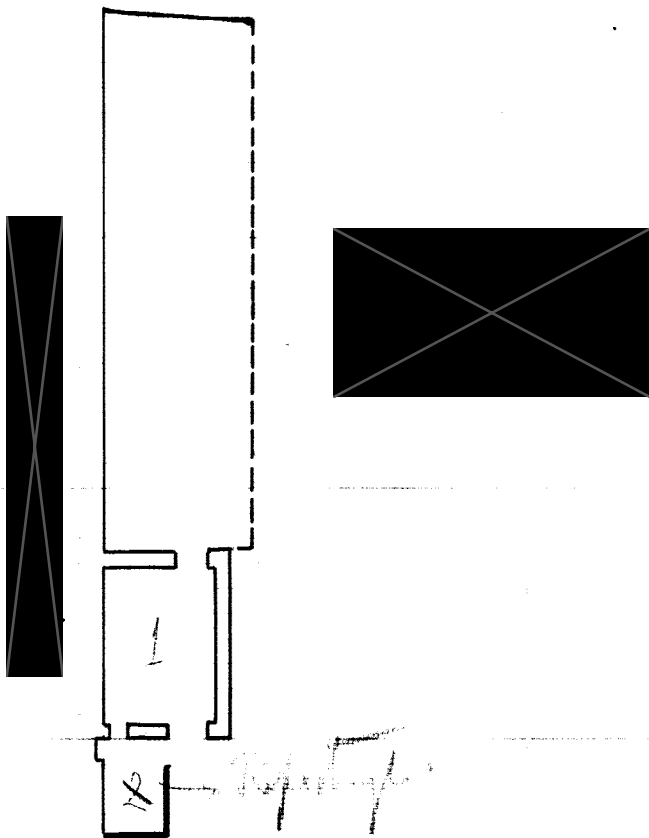

15/512/h

Portile Comune

ORIENTAMENTO

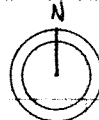

SCALA di 1:200

Compilata da:

Geom. [Redacted] (Titolo, nome e cognome del tecnico)

Iscritto all'Albo de [Redacted] della Provincia di Napoli

Data \_\_\_\_\_ Firma [Redacted]

Ultima planimetria in atti