

TRIBUNALE DI AREZZO
ESECUZIONI IMMOBILIARI

All'Ill.mo Signor Giudice
Dott.sa E. Rodinò di Miglione

Esecuzione Immobiliare n° 12/2023 R.E.

Promossa da:

[REDACTED]

Contro

[REDACTED]

Relazione di Consulenza Tecnica d'Ufficio e Stima dei beni pignorati

Allegato 6: Allegato fotografico planimetrie dell'immobile

L'esperto del Giudice

Ing. Lorenzo Blasi

Planimetria Immobile

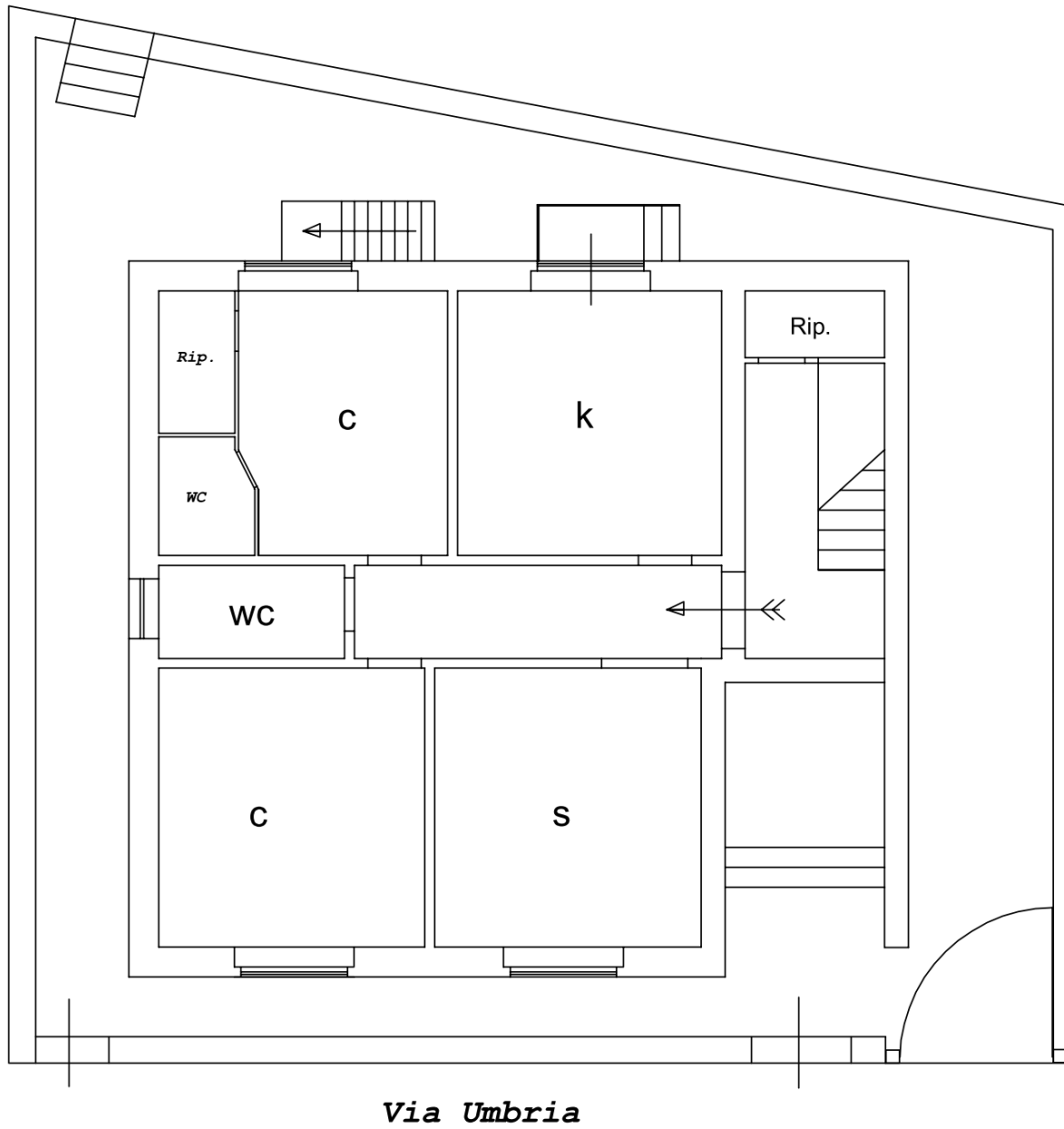



Immagini edificio



Cucina



Sala



Camera



Camera con bagno



Camera con bagno



Bagno della camera



Bagno dell'appartamento



Corridoio appartamento



Resede esterna



Resede esterna

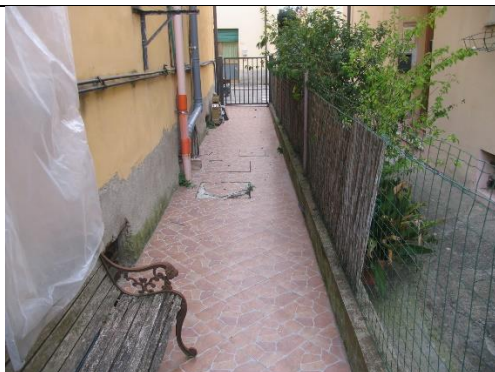

Resede esterno



Locali interrati



Locali interrati

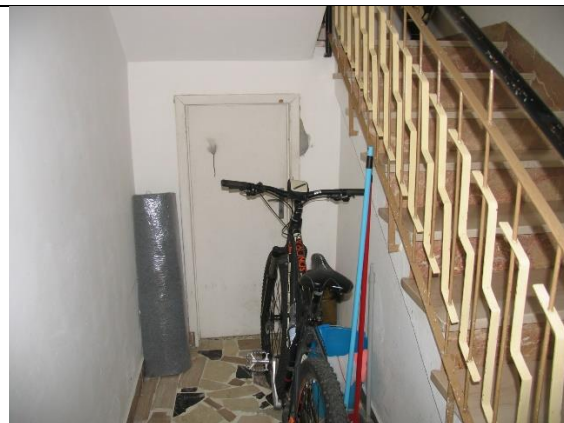

Locale sottoscala



Quadro edificio



Contatore elettrico appartamento



Contatori Acqua

L'esperto del Giudice

Ing. Lorenzo Blasi

