

Dott.Agr Anna Frezza

Contrada Cruste, 71036, Lucera (FG)

✉ annafrezza.agr@gmail.com - annafrezza.agr@epap.sicurezza postale.it - ☎ +39 3801968178

c.f. FRZNN81R57A471W - Partita I.V.A. 04284360288

TRIBUNALE DI FOGGIA
CANCELLERIA ESECUZIONI IMMOBILIARI
GIUDICE DOTT. Palagano

CONSULENZA TECNICA D'UFFICIO ALL'ESECUZIONE IMMOBILIARE
EI 63/2022

Allegato 1

Lotto 4

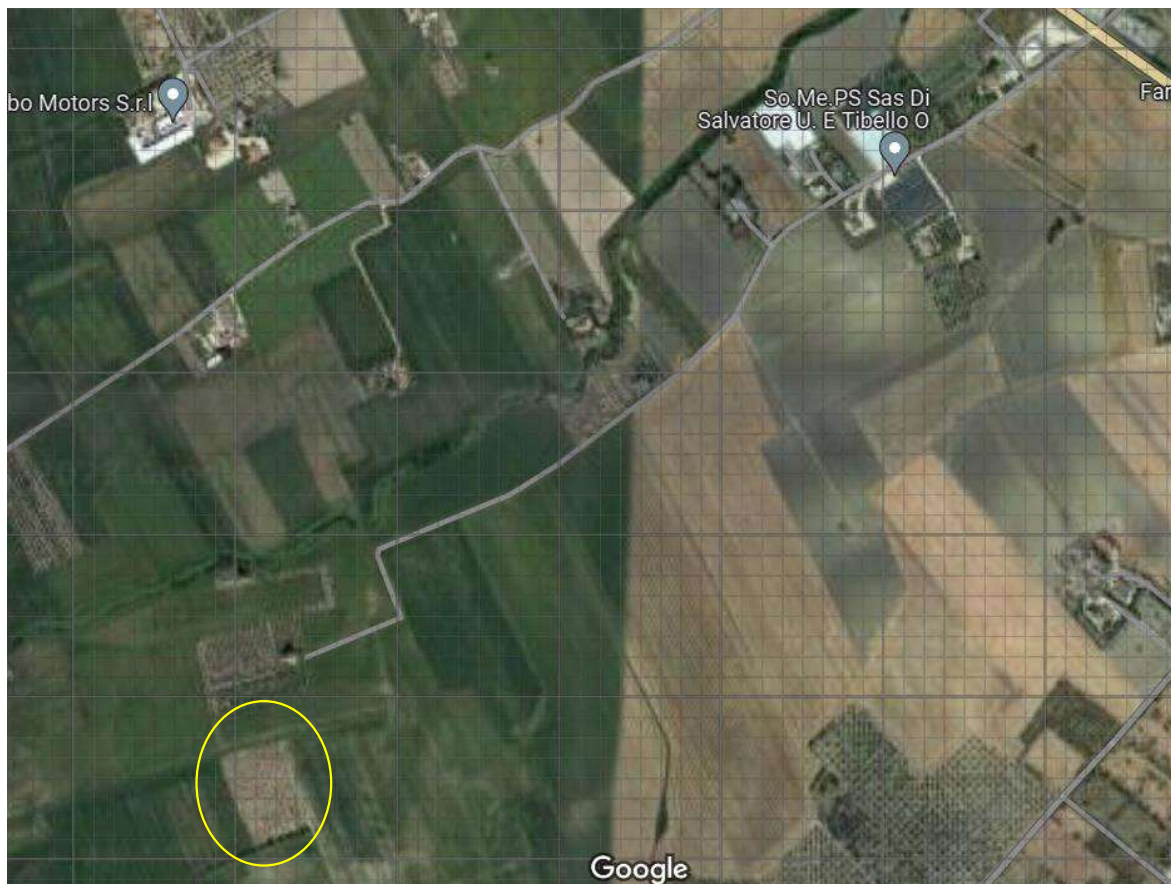

Vista satellitare del lotto

Dott. Agr Anna Frezza

Contrada Cruste, 71036, Lucera (FG)

✉ annafrezza.agr@gmail.com - annafrezza.agr@epap.sicurezza postale.it - ☎ +39 3801968178

c.f. FRZNN81R57A471W - Partita I.V.A. 04284360288



Vista del lotto dalla strada Vicinale che si diparte dalla SS 17.