

**Agenzia del Territorio  
CATASTO FABBRICATI  
Ufficio Provinciale di  
Milano**

Dichiarazione protocollo n. 000987089 del 23/12/2002

Planimetria di u.i.u. in Comune di Cornate D'adda

Via A. Volta

civ. 26

Identificativi Catastali:

Sezione:

Foglio: 7

Particella: 664

Subalterno: 4

Compilata da:  
Cereda Alberto

Iscritto all'albo:  
Geometri

Prov. Milano

N. 9184

Scheda n. 1

Scala 1:200

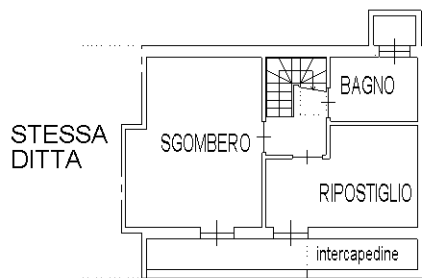

PIANO INTERRATO H=2.50

CORTILE COMUNE

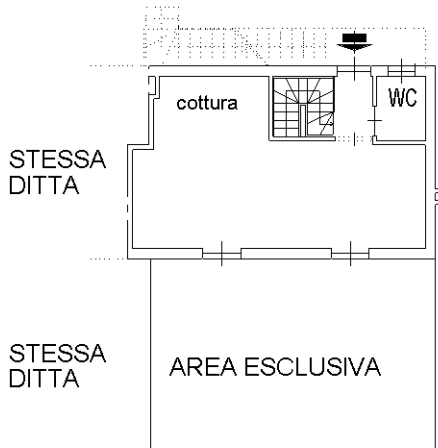

ALTRA DITTA

PIANO TERRA H=2.70

CORTILE COMUNE

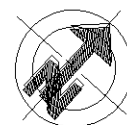

Ultima planimetria in atti

Catasto dei Fabbricati - Situazione al 21/02/2024 - Comune di CORNATE D'ADDA(D019) - < Foglio 7 - Particella 664 - Subalterno 4 >  
VIA A. VOLTA n. 26 Piano T-S1