

ALLEGATO 3

Planimetria catastale



Dichiarazione protocollo n. 000291210 del 09/09/2002

**Agenzia del Territorio
CATASTO FABBRICATI
Ufficio Provinciale di
Genova**

Planimetria di u.i.u. in Comune di Campomorone

Via Fontana

civ. 5

Identificativi Catastali:

Sezione:

Foglio: 13

Particella: 685

Subalterno:

Compilata da:
Parodi Sergio

Iscritto all'albo:
Geometri

Prov. Genova

N. 2534

Scheda n. 1

Scala 1:200

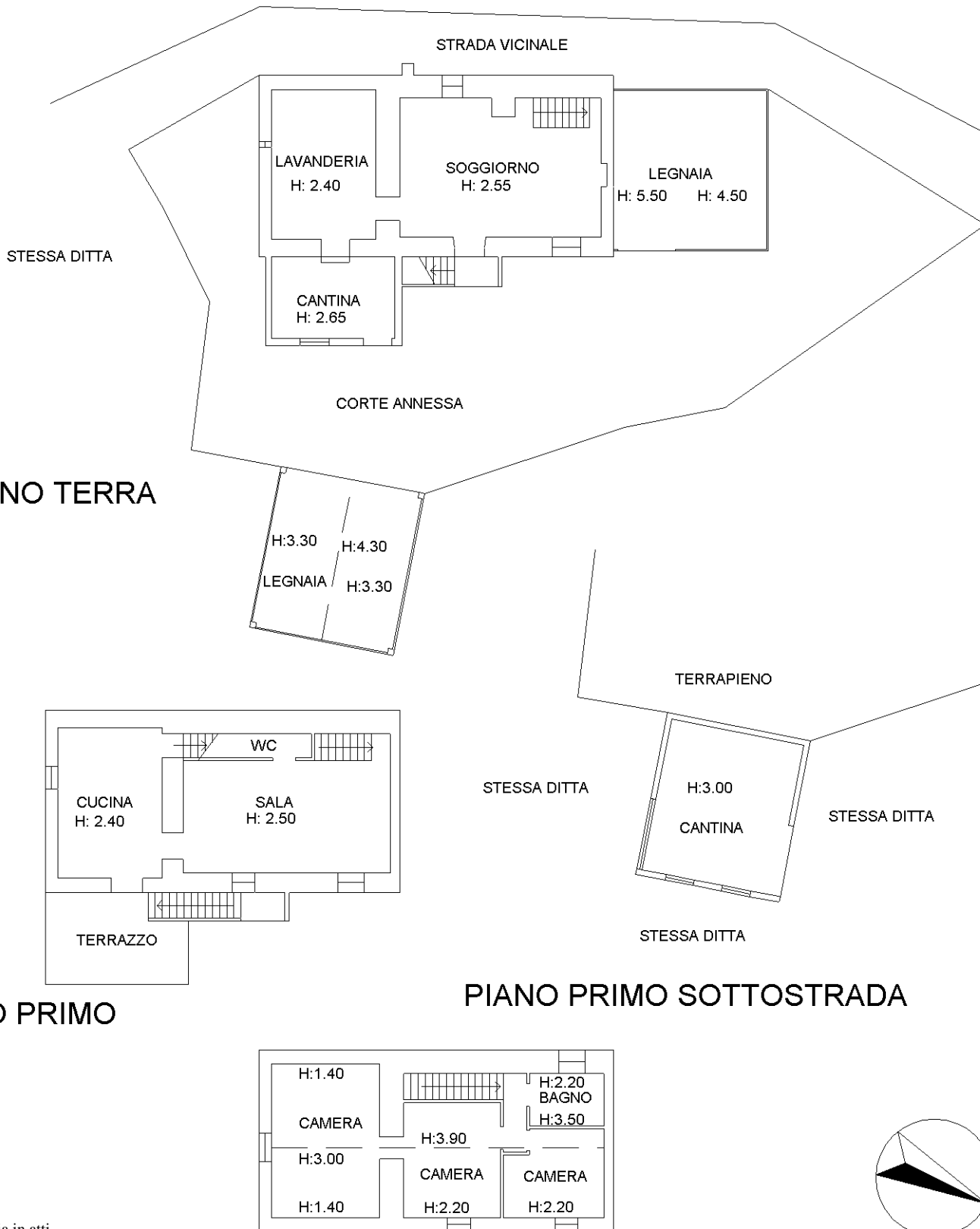

Ultima planimetria in atti

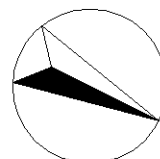

Catasto dei Fabbricati - Situazione al 07/05/2024 - Comune di CAMPOMORONE(B551) - < Foglio 13 - Particella 685 - Subalterno >
Firmato Digitalmente da: INFOCERT QUALIFIED ELECTRONIC SIGNATURE CA 3 Serial#: f7df19