

MODULARIO  
F. rig. rend. 487



MINISTERO DELLE FINANZE  
DIREZIONE GENERALE DEL CATASTO E DEI SS TT EE

**CATASTO EDILIZIO URBANO** (RDL 13-4-1939, n. 652)

MOD. BN (CEU)

LIRE  
250

22

Planimetria di u.i.u. in Comune di BUSSOLENO..... via ...TRAFORO..... civ...67.....

SOSTITUZIONE DELLA  
PLANIMETRIA Fog. 10 n. 263 sub. 5

PIANO INTERRATO

H: 3.00

300

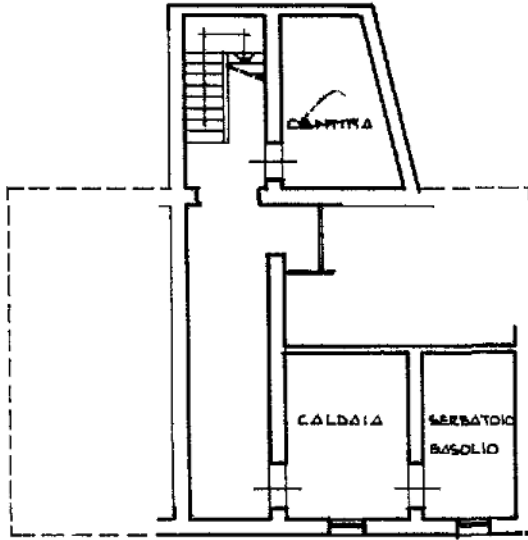

PIANO SECONDO

H: 3.00

300

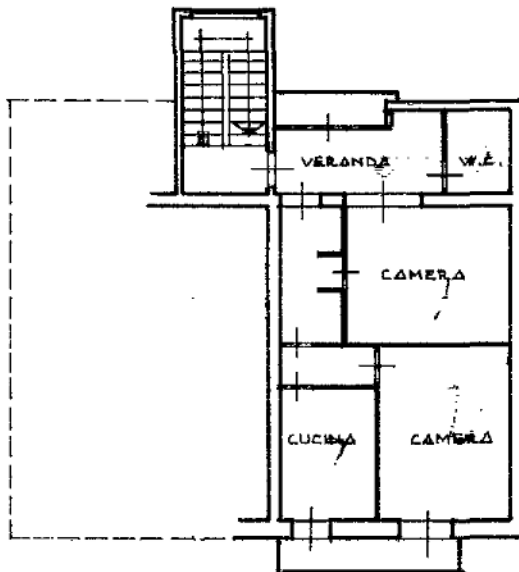

ORIENTAMENTO



SCALA DI 1: 200

Dichiarazione di N.C.   
Denuncia di variazione

Compilata dal GEOMETRA  
(Titolo, cognome e nome)

RISERVATO ALL'UFFICIO

16458 - 21 NOV 90

Data presentazione: 21/11/1990 - Data: 05/03/2024 - n. T423500 - Richiedente: BRGSDR66M57L219R

Totale schede: 10 - Formato di acquisizione: A4 (210x297) - Formato stampa richiesto: A4 (210x297)

n. 263 sub. 5 della provincia di ...TRAFORO... n. 67

data 14:11:30..... F. [Redacted]

Catasto di Fabbricati - Situazioni al 05/03/2024 - Comune di BUSSOLENO(B297) - < Foglio 10 - Particella 269 - Subaltemo 5 >  
Liquori 01  
VIA TRAFORO n. 67 Piano SI - 2