

8519

MODULARIO
F. rig. rend. 487



MINISTERO DELLE FINANZE
DIREZIONE GENERALE DEL CATASTO E DEI SS.TT.EE.
CATASTO EDILIZIO URBANO (RDL 13-4-1939, n. 652)

MOD. 8N (CEU)

LIRE
250

20

Planimetria di u.i.u. in Comune di BUSSOLENO..... via TRAFORO..... civ. 67.....

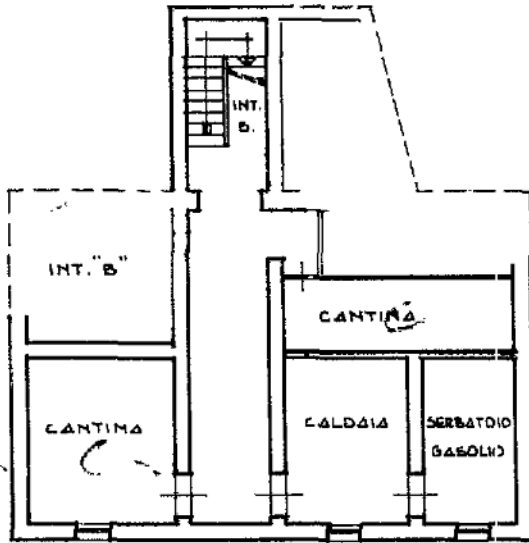

PIANO INTERRATO

H : 3.00

300

PER DIVISIONE :

Fg. 10 N. 269 SUB. 3 ASSUME NUOVO
IDENTIFICATIVO CATASTALE

Fg. 10 N. 269 SUB. 9 (INT. "A")

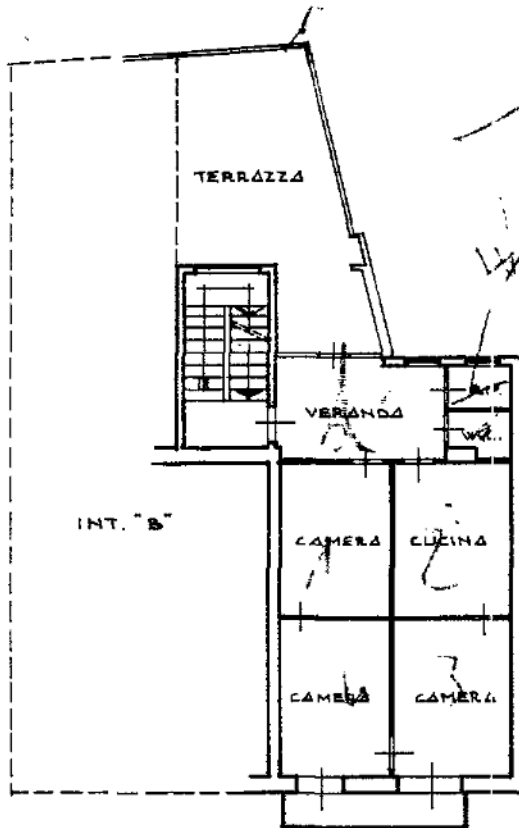

PIANO PRIMO

H : 3.10

310

ORIENTAMENTO



SCALA DI 1:200

Dichiarazione di N.C.
Ultima Denuncia di variazione

Compilata dal GEOMETRA
(Titolo, cognome e nome)

RISERVATO ALL'UFFICIO

Data presentazione: 21/11/1990 - Data: 05/03/2024
Totale schede: 1 - Formato di acquisizione: A4
n. 269 sub. 9

Iscritto all'albo del GEOMETRA
della provincia di TORINO n. 15178
data 14.11.90 Firma [Redacted]

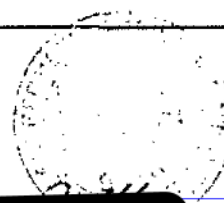

16456-21 NOV 90

Catasto dei Fabbricati - Situazione al 05/03/2024 - Comune di BUSSOLENO(B297) - < Foglio 10 - Particella 269 - Subalterno 9 >
VIA TRAFORO n. 67 Interno A Piano SI - 1