

8319

MODULARIO
F. rig. rend. 487



MINISTERO DELLE FINANZE
DIREZIONE GENERALE DEL CATASTO E DEI SS.TT.EE.

MOD. BN (CEU)

LIRE
250

13

CATASTO EDILIZIO URBANO (RDL 13-4-1939, n. 652)

Planimetria di u.i.u. in Comune di BUSSOLENO..... via TRAFORO..... civ. 67.....

SOSTITUZIONE DELLA
PLANIMETRIA
FG. 10 H. 269 SUB. 6

PIANO INTERRATO

H: 3.00

300

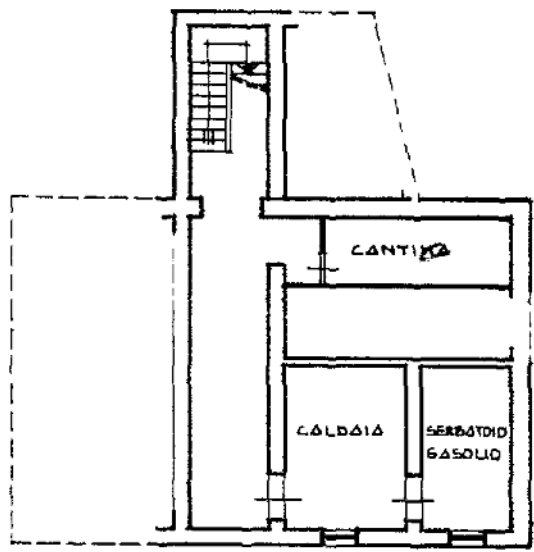

PIANO SECONDO

H: 3.30

300

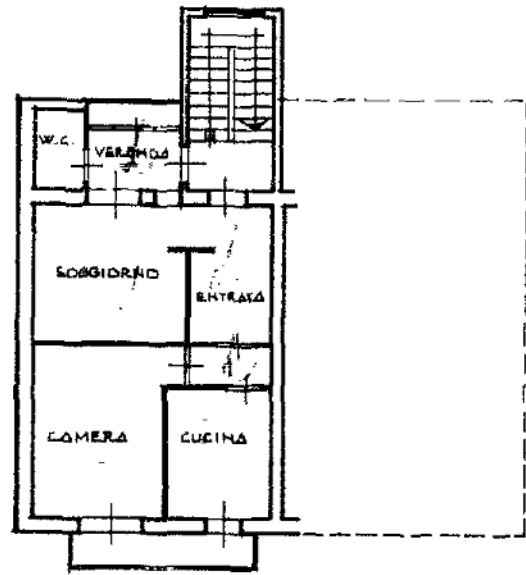

ORIENTAMENTO



SCALA DI 1:200

Catasto dei Fabbricati - Situazione al 05/03/2024 - Comune di BUSSOLENO(B297) - < Foglio 10 - Particella 269 - Subaltemo 6 >
Liquori 01
VIA TRAFORO n. 67 Piano S1 - 2

Ultima planimetria in atti
Dichiarazione di N.C.
Denuncia di variazione

Compilata dal GEOMETRA
(Titolo, cognome e nome)

RISERVATO ALL'UFFICIO

Data presentazione: 21/11/1990 - Data: 05/03/2024 - n. T424144 - Richiedente: BRGSDR66M57L219R

Totale schede: 1 Formato di acquisizione: A4 (210x297) Iscritto all'albo dei GEOMETRI (210x297)

F. 10 n. 269 sub. 6 della provincia di TORINO n. 5/28

data 14/11/90 Firma

16:57 - 21 NOV 90