

Visura per immobile

Situazione degli atti informatizzati al 06/06/2019

Dati della richiesta	Comune di ASCOLI PICENO (Codice: A462)	
	Provincia di ASCOLI PICENO	
Catasto Fabbricati	Foglio: 31 Particella: 84	

N.	DATI IDENTIFICATIVI				DATI DI CLASSAMENTO				DATI DERIVANTI DA			
	Sezione	Foglio	Particella	Sub	Zona Cens.	Micro Zona	Categoria	Classe		Consistenza	Superficie Catastale	Rendita
1	Urbana	31	84		3		A/3	2	8 vani	Totale: 146 m ² Totale escluse aree scoperte**: 143 m ²	Euro 302,44	Variatione del 09/11/2015 - Inserimento in visura dei dati di superficie.
			85	1								
Indirizzo				VIA CARPIGNANA n. 15 piano: T-1-2:								
Notifica				AP0167297/2003								
				Partita				Mod.58				

INTESTATI		DATI ANAGRAFICI		CODICE FISCALE		DIRITTI E ONERI REALI	
N.							
1							
2							
3							
DATI DERIVANTI DA		DENUNZIA (NEL PASSAGGI PER CAUSA DI MORTE) del 24/11/2008 protocollo n. AP0249594 in atti dal 30/10/2009 Registrazione: UU Sede: ASCOLI PICENO Volume: 799 n° 54 del 12/08/2009					

Mappali Terreni Correlati
Codice Comune A462 - Sezione - Foglio 31 - Particella 84

Unità immobiliari n. 1 Tributi erariali: Euro 0,90

Visura telematica

* Codice Fiscale Validato in Anagrafe Tributaria
** Si intendono escluse le "superfici di balconi, terrazzi e aree scoperte pertinenziali e accessorie, comunicanti o non comunicanti"
(cfr. Provvedimento del Direttore dell'Agenzia delle Entrate 29 marzo 2013).



Firmato Da: POLISE VIRGINIA Emesso Da: ARUBAPEC PER CA DI FIRMA QUADRIATA Serial#: 7722264cd45fd50d0243d29068134a19

1 Particella: 84

Comune: ASCOLI PICENO
Foglio: 31 All: A

Scala originale: 1:1000
Dimensione cornice: 267.000 x 189.000 metri

6-Giu-2019 9:36:30
Prot. n. T39571/2019

**Agenzia del Territorio
CATASTO FABBRICATI
Ufficio Provinciale di
Ascoli**

Dichiarazione protocollo n. AP0154068 del 17/10/2003

Planimetria di u.i.u. in Comune di Ascoli Piceno

Via Carpignana Di Venagrande

civ. 15

Identificativi Catastali:

Sezione:
Foglio: 31
Particella: 84
Subalterno:

Compilata da:
Felicetti Fabio

Iscritto all'albo:
Geometri

Prov. Ascoli

N. 941

Scheda n. 1 Scala 1:200

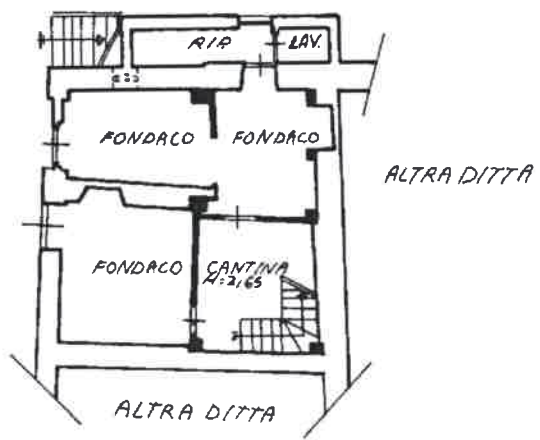

PIANO TERRA
H=2,80

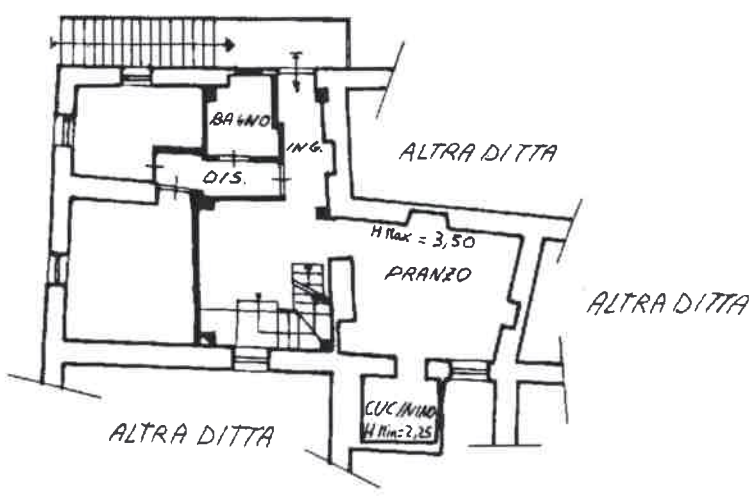

PIANO PRIMO
H=2,70

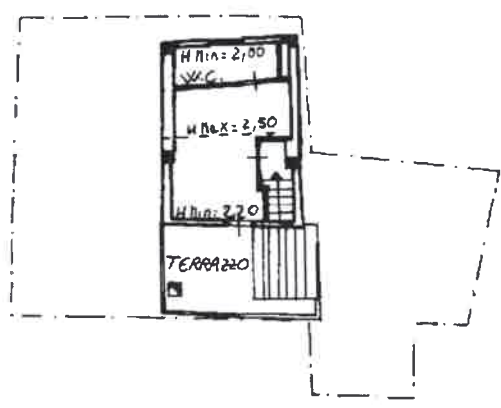

PIANO SECONDO (ALTANA)



SCALA 1:200

Ultima planimetria in atti

Firmato DG: 40015641R18111b1e10155e Sat10/06/2019 10:00:00 AM. Comunità di Ascoli Piceno - Comune di Ascoli Piceno - Particella: 84 - Subalterno: 0 >

PIANO PRIMO

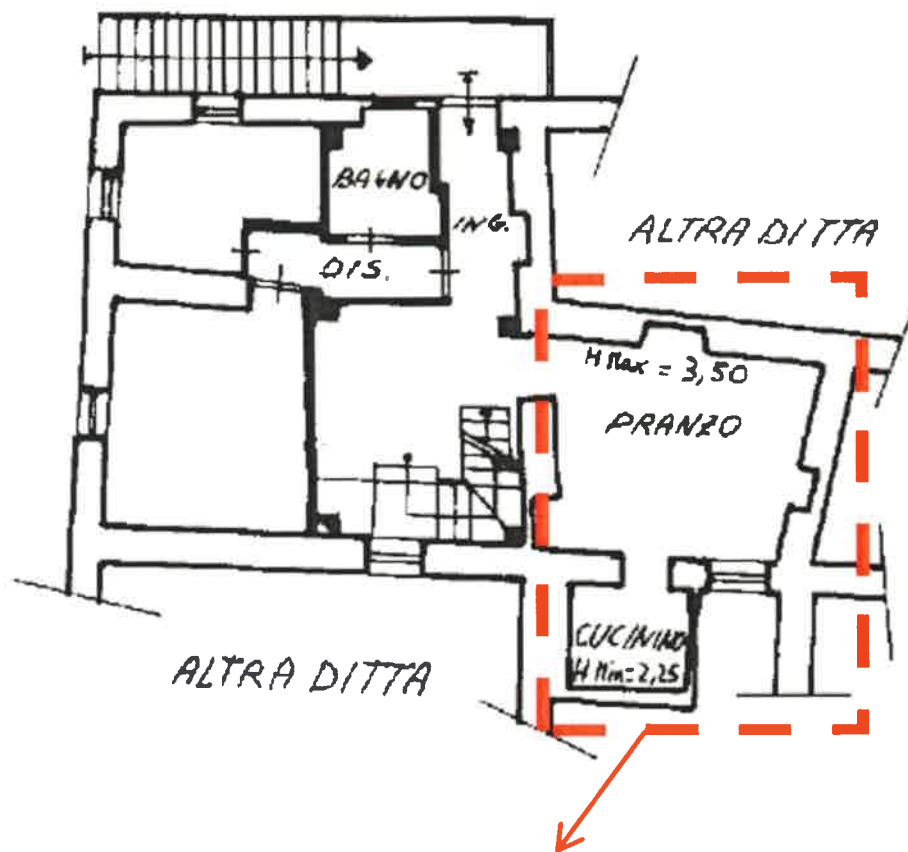

Porzione dell'immobile pignorato facente parte del fabbricato distinto con la particella 85, dichiarato inagibile con Ordinanza Sindacale n. 605/2018