

ESTERNI



Foto 2. Complesso residenziale



Foto 3. Idem cs



Foto 4. Aree esterne di accesso e villino



Foto 5. Idem cs



Foto 6. Facciata zona di ingresso



Foto 7. Prospetto laterale e zona corrispondente al posto auto



Foto 8. Giardino e tettoia



Foto 9. Giardino visto dall'alto



Foto 10 e 11. Giardino e portico



Foto 12. Portico

## INTERNI



Foto 13. Ingresso abitazione e soggiorno



Foto 14. Soggiorno



Foto 15. Cucina e scala interna

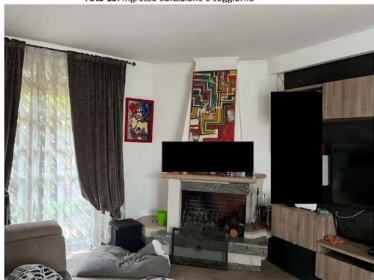

Foto 16. Cucina



Foto 17 e 18. Sottoscala, antibagno



Foto 19. bagno





Foto 20 e 21. scala, disimpegno piano primo



Foto 22 e 23. Camera matrimoniale

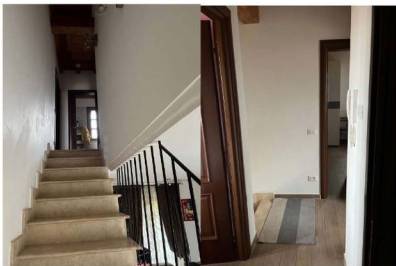

Foto 24 e 25. Portico loggia



Foto 26 e 27. Camere ragazzi

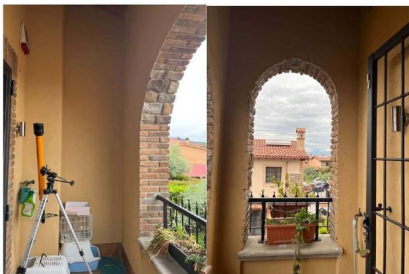

Foto 28, 29, 30 e 31. Bagno



**ELABORATO PLANIMETRICO**

Compilato da:

Felici Flavio

Iscritto all'albo:

Geometri

Prov. Roma

N. 10011

**Agenzia delle Entrate  
CATASTO FABBRICATI  
Ufficio Provinciale di  
Roma**

Comune di Monte Porzio Catone

Sezione: Foglio: 3

Particella: 685

Protocollo n. RM0573021 del 29/11/2017

Tipo Mappale n. 470020 del 03/10/2017

Dimostrazione grafica dei subalterni

Scala 1 : 500



Ultima planimetria in atti

**ELABORATO PLANIMETRICO**Compilato da:  
Felici FlavioIscritto all'albo:  
Geometri

Prov. Roma N. 10011

**Agenzia delle Entrate  
CATASTO FABBRICATI  
Ufficio Provinciale di  
Roma**

Comune di Monte Porzio Catone

Sezione: Foglio: 3

Particella: 685

Protocollo n. RM0573021 del 29/11/2017

Tipo Mappale n. 470020 del 03/10/2017

Dimostrazione grafica dei subalterni

Scala 1 : 500

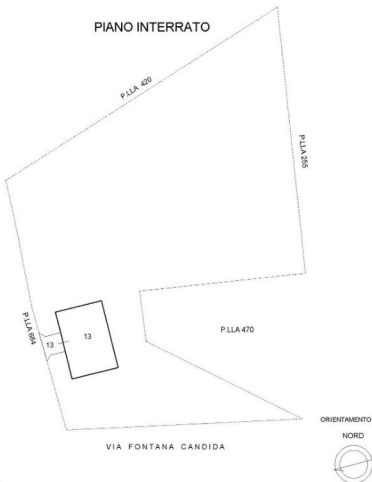

Ultima planimetria in atti

**ELABORATO PLANIMETRICO**Compilato da:  
Felici FlavioIscritto all'albo:  
Geometri

Prov. Roma N. 10011

**Agenzia delle Entrate  
CATASTO FABBRICATI  
Ufficio Provinciale di  
Roma**

Comune di Monte Porzio Catone

Sezione: Foglio: 3

Particella: 685

Protocollo n. RM0573021 del 29/11/2017

Tipo Mappale n. 470020 del 03/10/2017

Dimostrazione grafica dei subalterni

Scala 1 : 500



Ultima planimetria in atti

**ELABORATO PLANIMETRICO**Compilato da:  
Felici FlavioIscritto all'albo:  
Geometri

Prov. Roma N. 10011

**Agenzia delle Entrate  
CATASTO FABBRICATI  
Ufficio Provinciale di  
Roma**

Comune di Monte Porzio Catone

Sezione: Foglio: 3 Particella: 685

Protocollo n. RM0573021 del 29/11/2017

Tipo Mappale n. 470020 del 03/10/2017

Dimostrazione grafica dei subalterni

Scala 1 : 500

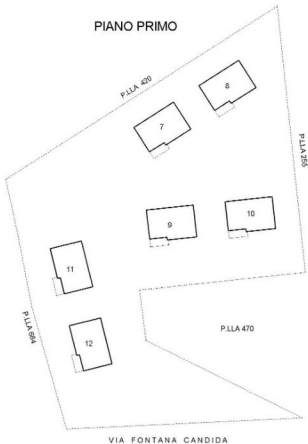
**PIANO PRIMO**

ORIENTAMENTO

NORD



Ultima planimetria in atti

Data: 12/06/2023 - n. T345205 - Richiedente: Telematico

Stale schede: 4 - Formato di acquisizione: A4(210x297) - Formato stampa richiesto: A4(210x297) - Formato di scala non utilizzabile





**TRIBUNALE DI BELLERO - E.L. 4718/0003**  
**RILEVIO DELLO STATO DEI LUOGHI**  
**Comune di Montespizio Catone (RN)**

Via di Fontana Cavallotti n. 188, interno 1  
 piano T-1

**LOTTO TURCOPI**  
 - LOTTO 10000 - (204-1/204-2)

**ABITAZIONE**  
 Detentore: Sigla D, via 881, via 8, via 47

Superficie totale:  
 - T-1 = 80,00 mq  
 - S-1 = 80,00 mq  
 - piano auto+ = 40,00 mq  
 - totale = 200,00 mq  
 - terreno = 10,00 mq

Superficie utile:  
 - S-1  
 - Sog. riparo+ = 10,00 mq  
 - Cucina D = 10,00 mq  
 - Bagno + = 8,00 mq  
 - Anticamera = 2,00 mq

-P1  
 - Letto = 17,50 mq  
 - Letto = 10,00 mq  
 - Letto = 10,00 mq  
 - Anticamera + = 8,00 mq  
 - Bagno + = 8,00 mq

Totale = 90,00 mq  
 - Portico piano T-1 = 20,00 mq  
 - Portico piano T-1 = 5,00 mq  
 - Portico piano T-1 = 5,00 mq

**POSTO AUTO-SOPPORTO**  
 Detentore: Sigla D7, via 1702, via 10, via 10

Superficie totale:  
 - piano auto+ = 40,00 mq

