

Tribunale di [REDACTED]
Es. Imm.re n. 56/2019 R.G. Es.



Foto n. 1
Vista esterna
del complesso.



Foto n. 2
Vista esterna
dei cancelli di
accesso al
complesso.



Tribunale di [REDACTED]
Es. Imm.re n. 56/2019 R.G. Es.



Foto n. 3
Vista del cancello
carrabile.



Foto n. 4
Vista esterna
del fabbricato.



Tribunale di [REDACTED]
Es. Imm.re n. 56/2019 R.G. Es.



Foto n. 5
Vista di parte
della corte
asfaltata.



Foto n. 6
Vista del
capannone e di
parte della corte
asfaltata.



Tribunale di [REDACTED]
Es. Imm.re n. 56/2019 R.G. Es.



Foto n. 7
Vista di parte della corte non asfaltata e di parte della recinzione.



Foto n. 8
Vista di parte della corte non asfaltata e di parte del capannone.



Tribunale di [REDACTED]
Es. Imm.re n. 56/2019 R.G. Es.



Foto n. 9
Ingresso al
piano terra.



Foto n. 10
Corridoio del
piano terra.

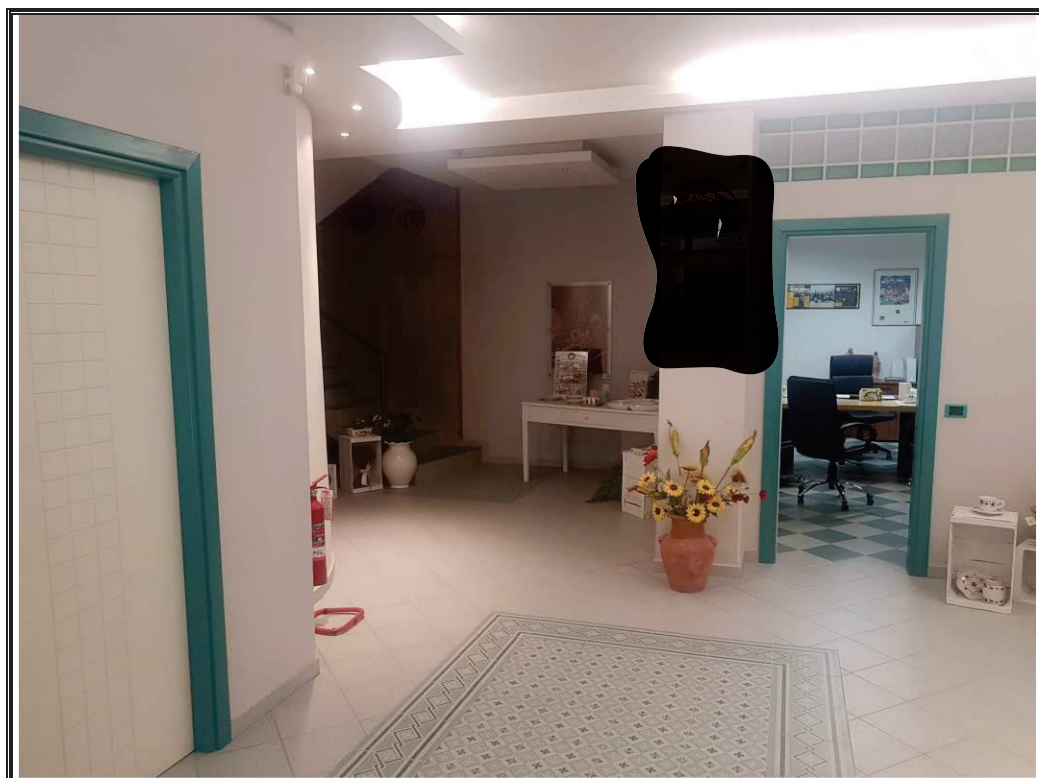

Tribunale di [REDACTED]
Es. Imm.re n. 56/2019 R.G. Es.

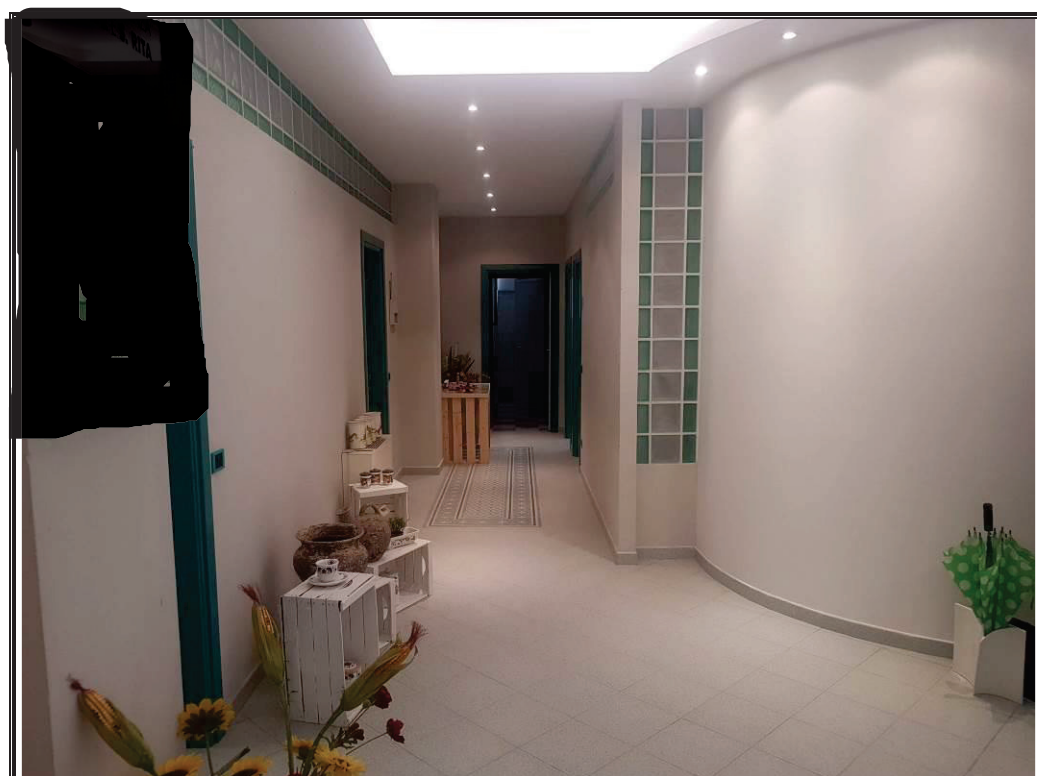

Foto n. 11
Vista di uno dei locali adibiti ad ufficio.



Foto n. 12
Vista di uno dei locali adibiti ad ufficio.



Tribunale di [REDACTED]
Es. Imm.re n. 56/2019 R.G. Es.



Foto n. 13
Particolare di uno dei climatizzatori a parete che corredano due uffici del piano terra.



Foto n. 14
Vista di uno dei locali adibiti ad ufficio.





Foto n. 15
Locale
magazzino al
piano terra.



Foto n. 16
Servizio
igienico al
piano terra.



Tribunale di [REDACTED]
Es. Imm.re n. 56/2019 R.G. Es.



Foto n. 17
Particolare della caldaia di alimentazione dell'impianto termico posta su uno dei locali del piano terra.



Foto n. 18
Locale del piano terra adibito a spogliatoio del personale





Foto n. 19
Servizio
igienico al
piano terra.



Foto n. 20
Scala di
collegamento
tra piano terra e
primo.



Tribunale di [REDACTED]
Es. Imm.re n. 56/2019 R.G. Es.

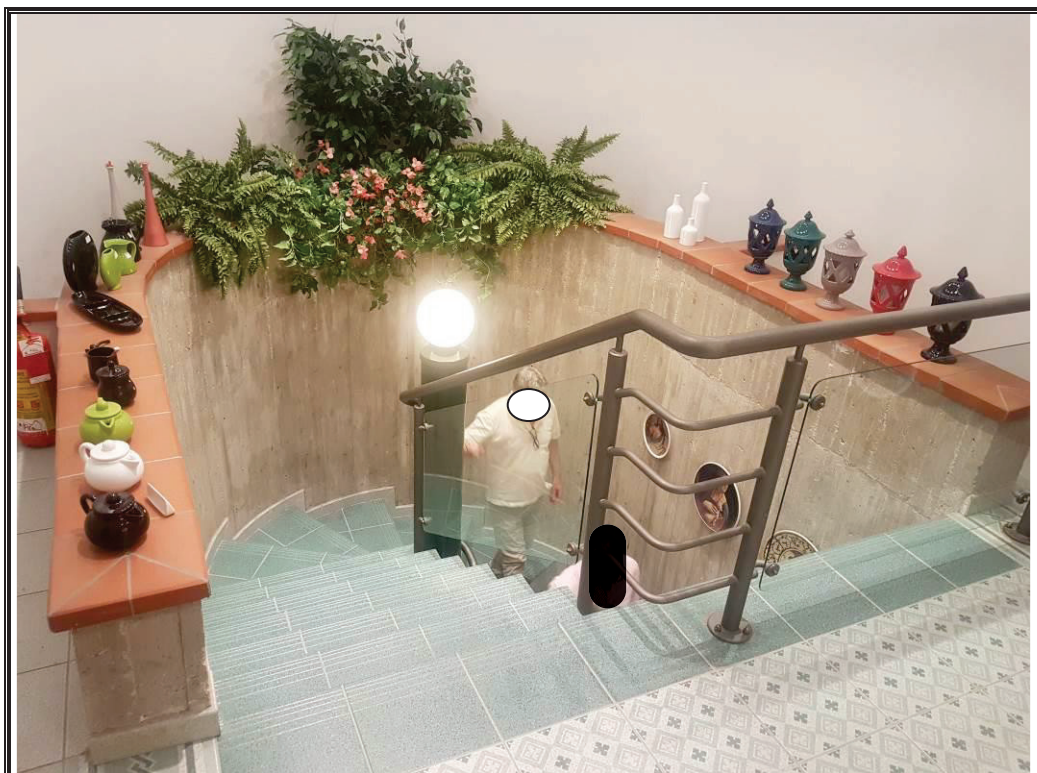

Foto n. 21
Locale
esposizione del
piano primo.



Foto n. 22
Locale
magazzino del
piano primo.



Tribunale di [REDACTED]
Es. Imm.re n. 56/2019 R.G. Es.



Foto n. 23
Porzione di capannone destinata a laboratorio e magazzino.



Foto n. 24
Porzione di capannone destinata a laboratorio e magazzino.

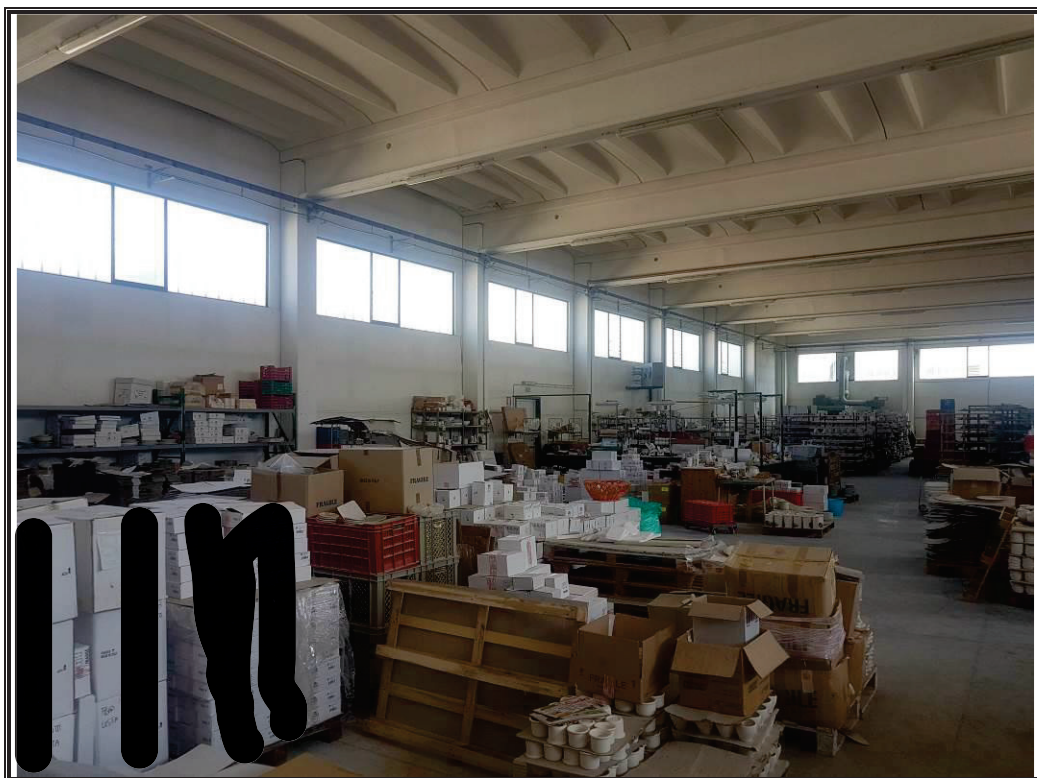

Tribunale di [REDACTED]
Es. Imm.re n. 56/2019 R.G. Es.



Foto n. 25
Particolare dell'unico generatore di aria calda che correda il laboratorio e magazzino.



Foto n. 26
Porzione di capannone destinata a laboratorio e magazzino.

