

MINISTERO DELLE FINANZE

DIREZIONE GENERALE DEL CATASTO E DEI SERVIZI TECNICI ERARIALI

ACCERTAMENTO GENERALE DELLA PROPRIETA' IMMOBILIARE URBANA

(R. DECRETO LEGGE 13 APRILE 1939 - XVII - 1162)

Planimetria degli immobili urbani denunciati con la Scheda N° 1909605

Comune Genova - Sestri

Ditta Tassistro Emanuele di Antonio

Via C. Goldoni N° 14

Segnare cognome, nome, paternità del solo primo intestato

M 153960

ALLEGATO 3

ACCERTAMENTO GENERALE DELLA PROPRIETA' IMMOBILIARE URBANA

(R. D.L. 13 aprile 1939 - XVII, n. 652)

COMUNE di Genova

Talloncino di riscontro DELLA SCHEDA NUMERO **1909605**

AVVERTENZA: Il presente talloncino deve essere incollato a cura del dichiarante sulle planimetrie.

pt.

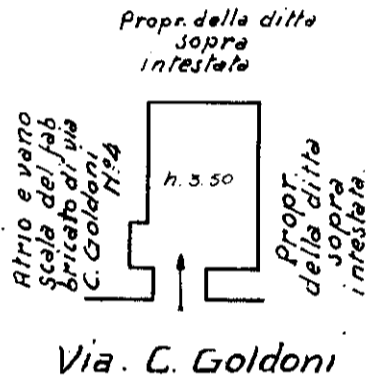

ORIENTAMENTO

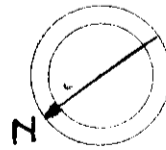

SCALA di 1: 200

Compilata da:

Geom. Campanini Francesco

(Titolo, nome e cognome del Tecnico)

Iscritto all'Albo de Geometri della Provincia di Genova

Data 6 Dic 1939 XVIII Firma

Francesco Campanini

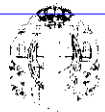

MINISTERO DELLE FINANZE

DIREZIONE GENERALE DEL CATASTO E DEI SERVIZI TECNICI E AFFILIATI

ACCERTAMENTO GENERALE DELLA PROPRIETA' IMMOBILIARE URBANA

(R. DECRETO LEGGE 13 APRILE 1939 - XVII - n. 652)

Planimetria degli immobili urbani denunciati con la Scheda n. **11027914**

Comune **Genova - Sestri**

Ditta **Tassistro Emanuele**

Via **C. Goldoni, N. 16**

di **Antonio**

Segnare cognome, nome, paternita' del solo proprietario

M 153847

ACCERTAMENTO GENERALE DELLA PROPRIETA' IMMOBILIARE URBANA

(R. D. L. 13 aprile 1939 - XVII, n. 652)

COMUNE

di **Genova**

Talloncino di riscontro

DELLA

SCHEDA NUMERO

11027914

AVVERTENZA: Il presente talloncino deve essere incollato a cura del dichiarante sulla planimetria (riproducente la unita immobiliare denunciata con la presente scheda) da presentare ai sensi dell'articolo 7 del R. D. L. 13 aprile 1939 - XVII, n. 652.

pt.

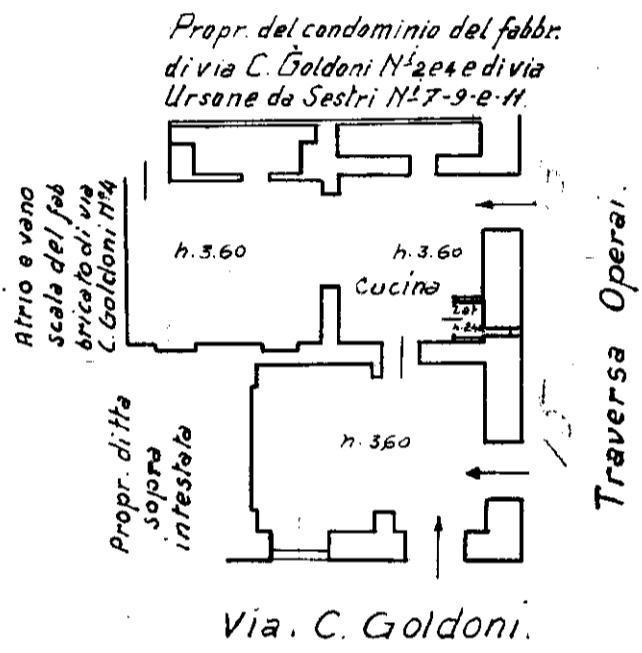

ORIENTAMENTO

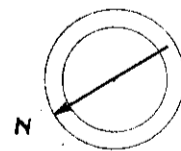

SCALA di 1: **200**

Compilata da:

Geom. Campanini Francesco

(Titolo, nome e cognome del Tecnico)

Iscritto all'Albo de **Geometri**

della Provincia di **Genova**

Data **6 Dic 1939 XVIII**

Firma

Francisco Campanini

Agenzia delle Entrate
CATASTO FABBRICATI
Ufficio Provinciale di
Genova

Dichiarazione protocollo n. GE0147029 del 11/07/2016	
Planimetria di u.i.u. in Comune di Genova - Pegli/voltri	
Via Carlo Goldoni	civ. 18R-22R-24
Identificativi Catastali:	
Sezione: SEP	Compilata da: Ghglione Sandro
Foglio: 57	Iscritto all'albo: Geometri
Particella: 422	Prov. Genova
Subalterno: 22	N. 02803

Scheda n. 1 Scala 1:200

PIANO TERRA

H=3.95

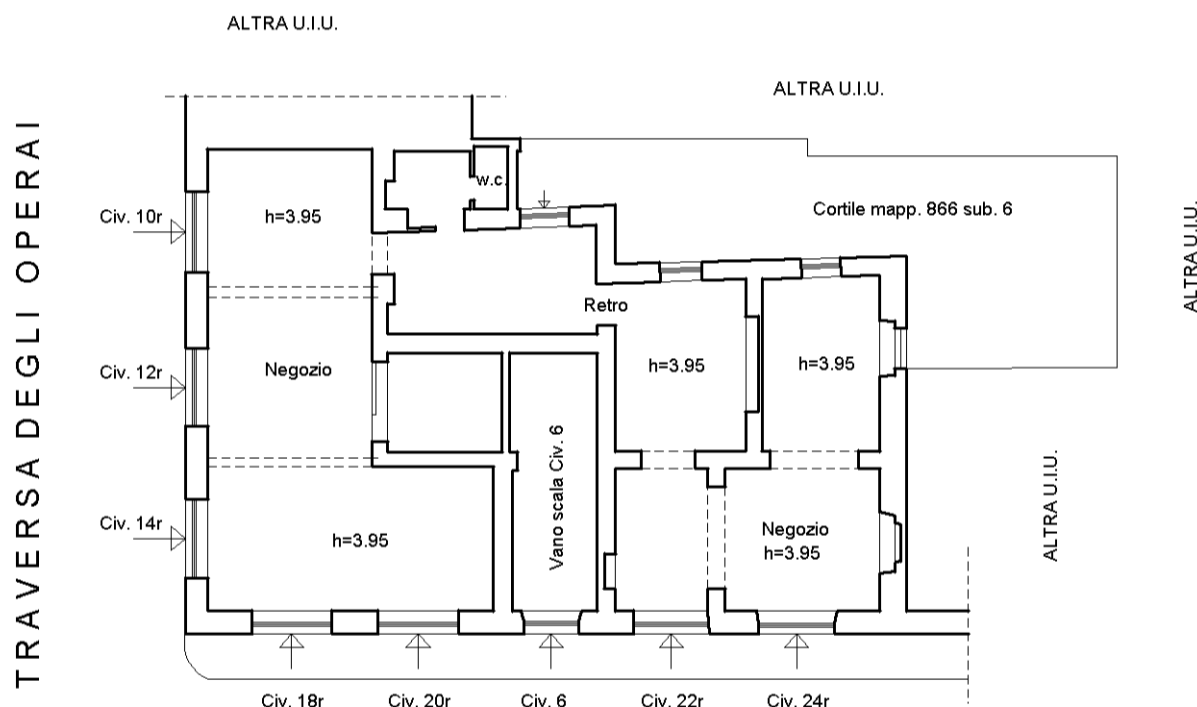

VIA CARLO GOLDONI

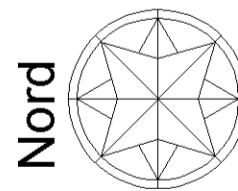

MODULARIO
a r.f.n. 487



MINISTERO DELLE FINANZE
DIPARTIMENTO DEL TERRITORIO
CATASTO EDILIZIO URBANO (RDL 13-4-1939, n. 652)

MOD. **BN** (CEU)

LIRE
200

Planimetria di u.i.u. in Comune di Genova - sestri via Carlo Goldoni civ. 36R

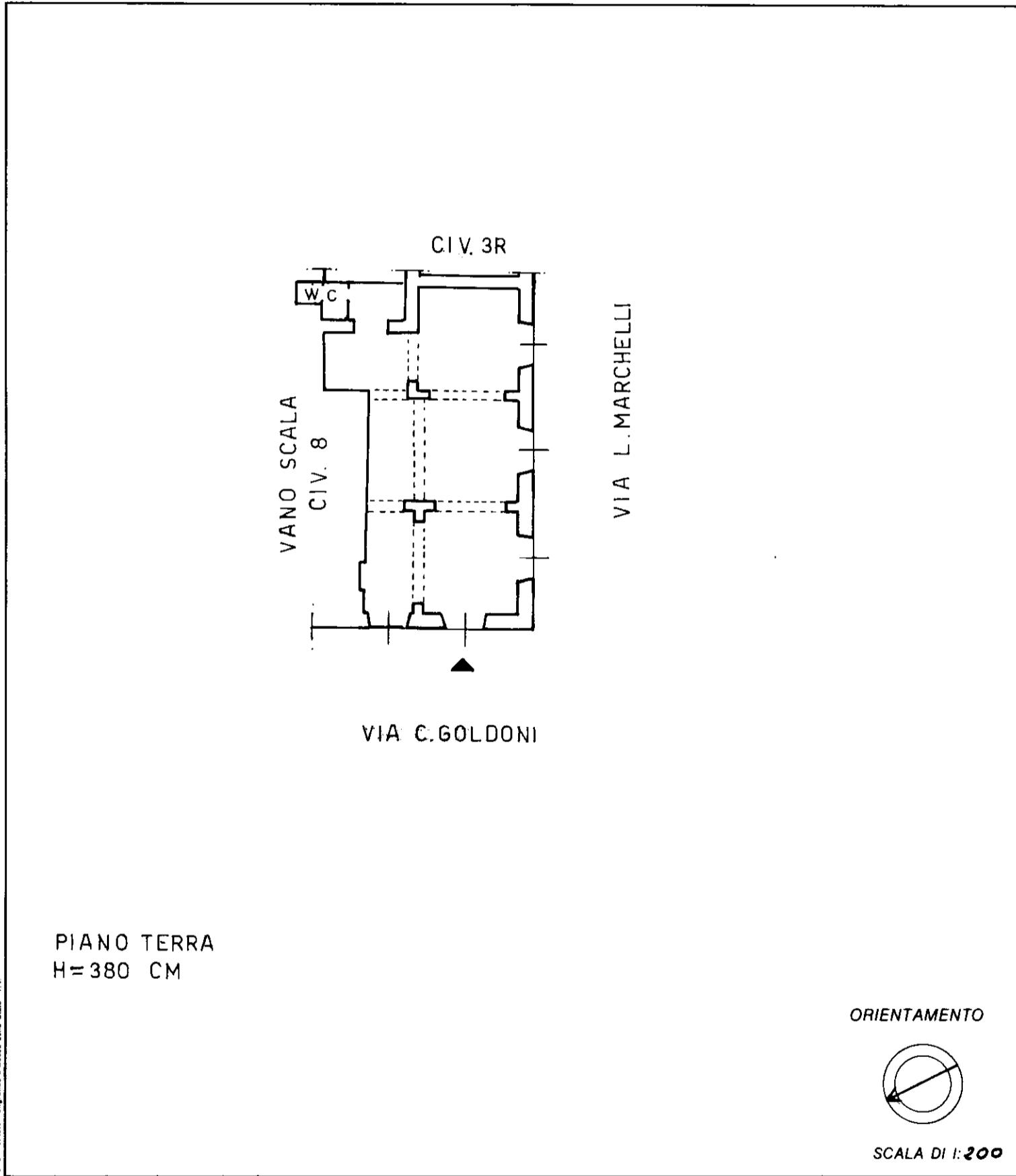

Roma - Istituto Poligrafico e Zecca dello Stato - P.V.

Dichiarazione di N.C.
Denuncia di variazione

Identificativi catastali
F. 57
n. 425 sub. 3

Compilata dal l'Architetto
Blanco Roberto
(Titolo, cognome, nome)
Iscritto all'albo degli Architetti
della provincia di Genova n. 1312
data 9/11/2000 Firma Roberto Blanco

RISERVATO ALL'UFFICIO

MODULARIO
F. rig. rend. 487



MINISTERO DELLE FINANZE
DIREZIONE GENERALE DEL CATASTO E DEI SS.TT.EE.
CATASTO EDILIZIO URBANO (RDL 13-4-1939, n. 652)

MOD. **BN** (CEU)

LIRE
250

Planimetria di u.i.u. in Comune di SESTRI PONENTE via MARCHELLI civ. 3r

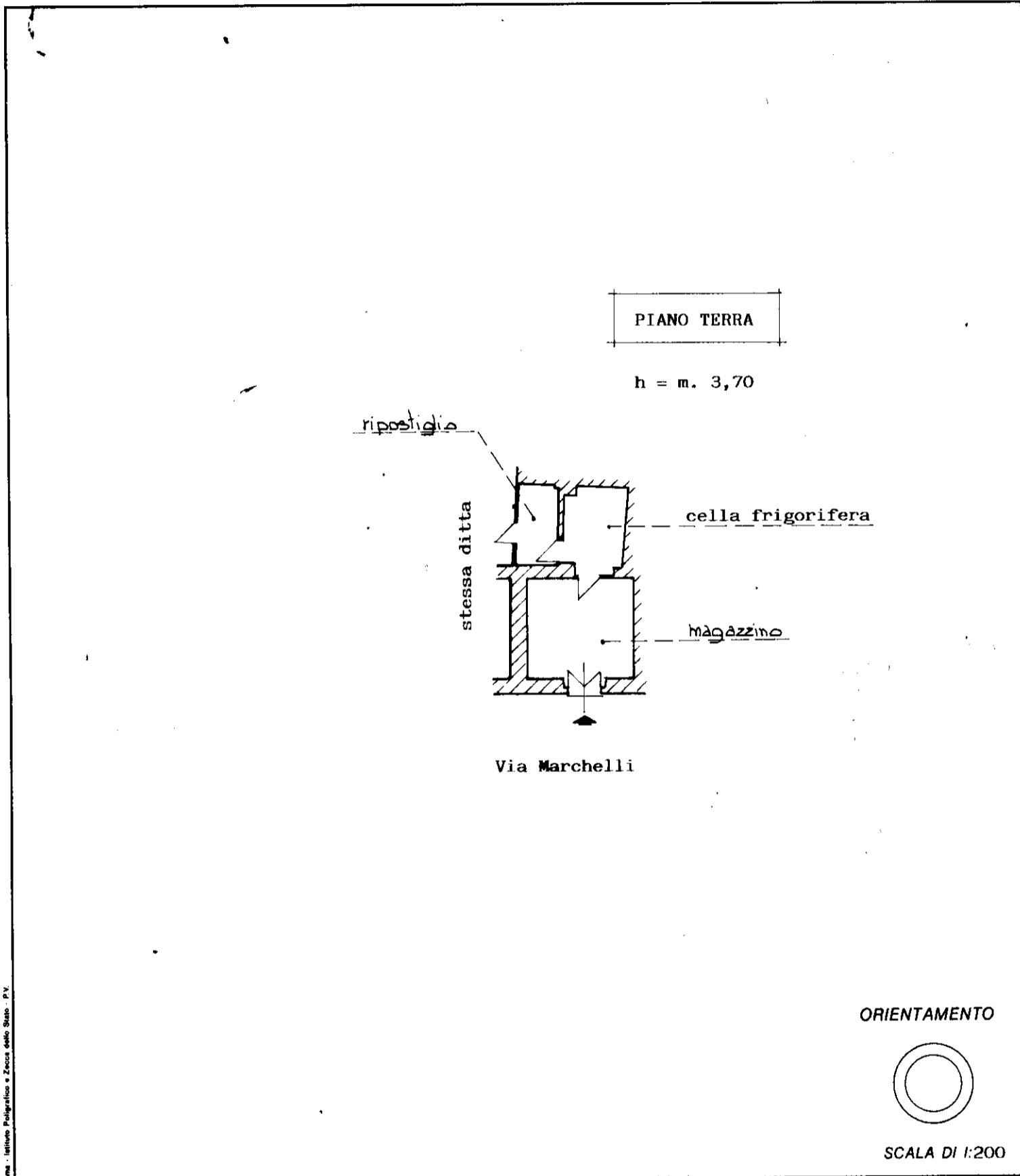

Roma - Istituto Poligrafico e Zecca dello Stato - P.V.

Dichiarazione di N.C.
 Denuncia di variazione

Identificativi catastali
 F. 57
 n. 425 sub. 14

Compilata dal geometra
 (Titolo, cognome e nome)
Caruzzo Giacomo

Iscritto all'albo de i Geometri
 della provincia di Asti n. 844
 data 18 Dic. 1989 Firma Giacomo Caruzzo

RISERVATO ALL'UFFICIO

9448



MINISTERO DELLE FINANZE

DIREZIONE GENERALE DEL CATASTO E DEI SERVIZI TECNICI ERARIALI

5713-421/4

ACCERTAMENTO GENERALE DELLA PROPRIETA' IMMOBILIARE URBANA

(R. DECRETO LEGGE 13 APRILE 1939-XVII N°652)

Planimetria degli immobili urbani denunciati con la Scheda N°

Comune Genova - Sestri

Ditta "Barbarossa Candida"

Via Llrsone da Sestri N° 37^r

fu Antonio

"" Segnare cognome, nome, paternità del solo primo intestatario

7531 P

SPAZIO
ove va incollato il
TALLONCINO di RISCONTRO
DELLA SCHEDA
con la quale
si denunciano
gli immobili

ML 7531 P

pt.

Cortile
in condominio del
fabbricato di via
C. Goldoni N° 224
e di via U. da Sestri
N° 7-9-11

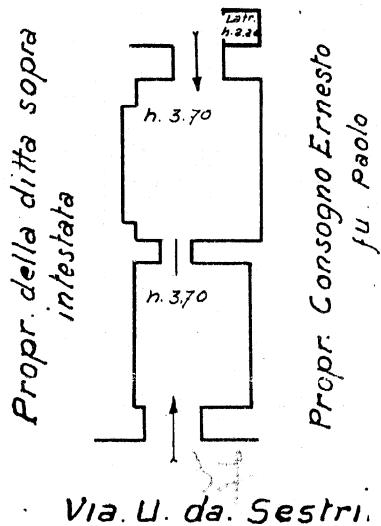

ORIENTAMENTO

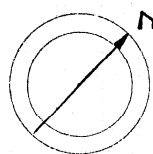

SCALA di 1: 200

Compilata da:

Geom. Campanini France

(Titolo, nome e cognome del Tecnico)

Iscritto all'Albo de Geometri

della Provincia di Crenova

Data 6 Dic. 1939 XVIII Firma



MINISTERO DELLE FINANZE

DIREZIONE GENERALE DEL CATASTO E DEI SERVIZI TECNICI CATASTRALI

ACCERTAMENTO GENERALE DELLA PROPRIETA' IMMOBILIARE URBANA

(R. DECRETO LEGGE 13 APRILE 1939-XVII N°652)

57B-421/5

Planimetria degli immobili urbani denunciati con la Scheda N°

Comune Genova. Sestri.

Ditta Barbarossa Candida

Via Ursone da Sestri. N° 39.

fu Antonio

Segnare cognome, nome, paternità del solo primo intestatario

ACCERTAMENTO GENERALE DELLA PROPRIETA' IMMOBILIARE URBANA

(R.D.L. 13 aprile 1939-XVII, n. 652)

COMUNE

di Genova Sestri

Tallencino di riscontro
DELLA

SCHEDA NUMERO

118

1907258

AVVERTENZA: Il presente tallencino deve essere incollato a cura del dichiarante sulla planimetria (riproduttore la unità immobiliare denunciata con la presente scheda) da presentare ai sensi dell'articolo 7 del R. D. L. 13 aprile 1939-XVII, n. 652.

pt.

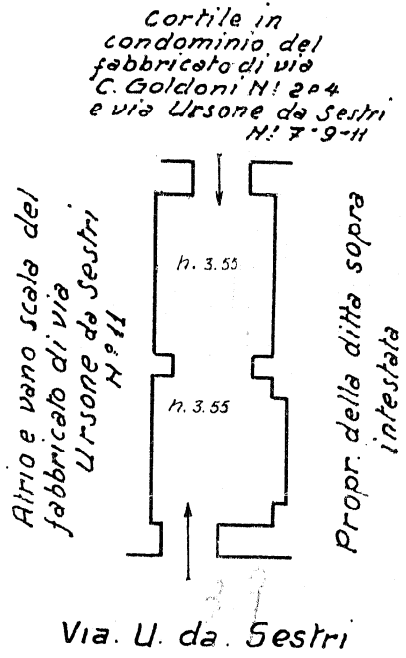

ORIENTAMENTO

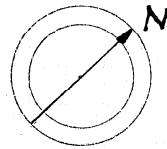

SCALA di 1: 200

Compilata da:

Geom. Campanini Francesco

(Titolo, nome e cognome del Tecnico)

Iscritto all'Albo de Geometri
della Provincia di Genova

Data 6/11/57

MODULARIO
a r.f. n. 487



MINISTERO DELLE FINANZE
DIPARTIMENTO DEL TERRITORIO
CATASTO EDILIZIO URBANO (RDL 13-4-1939, n. 652)

MOD. BN (CEU)

LIRE
200

Planimetria di u.i.u. in Comune di Genova - Sestri via Ursone da Sestri civ. 43 R

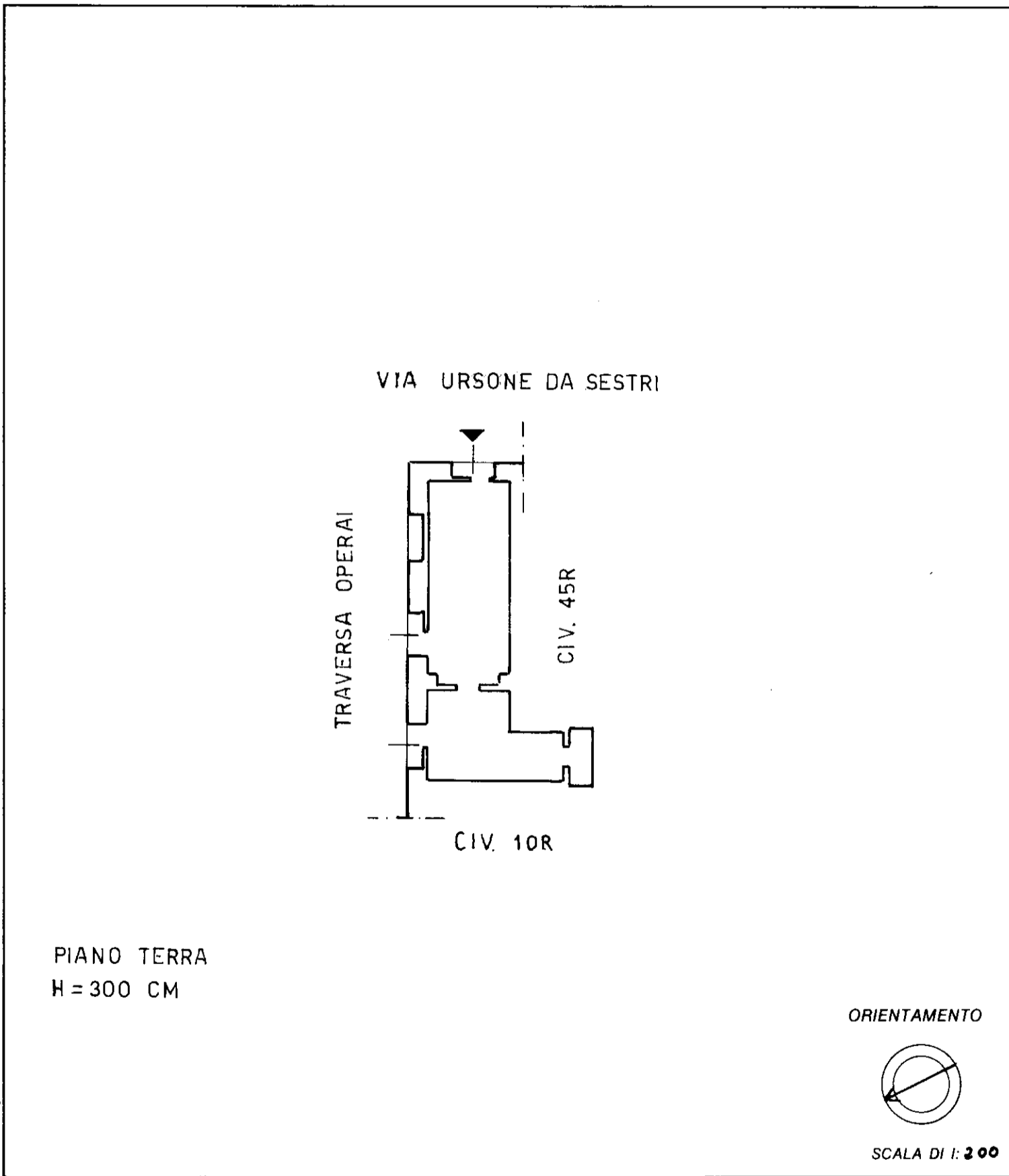

Nome: Istituto Poligrafico e Zecca dello Stato - P.V.

Dichiarazione di N.C.
Denuncia di variazione

Compilata dal Arch. Bianco Roberto
(Titolo, cognome e nome)

RISERVATO ALL'UFFICIO

Identificativi catastali
F. 57
n. 423 sub. 23

Iscritto all'albo degli Architetti
della provincia di Genova n. 1312
data 9/11/2000 Firma Roberto Bianco

MODULARIO
a r.r. n. 487



MINISTERO DELLE FINANZE
DIPARTIMENTO DEL TERRITORIO
CATASTO EDILIZIO URBANO (RDL 13-4-1939, n. 652)

MOD. **BN** (CEU)

LIRE
200

Planimetria di u.i.u. in Comune di Genova-Sestri via Ursone da Sestri civ. 45.R

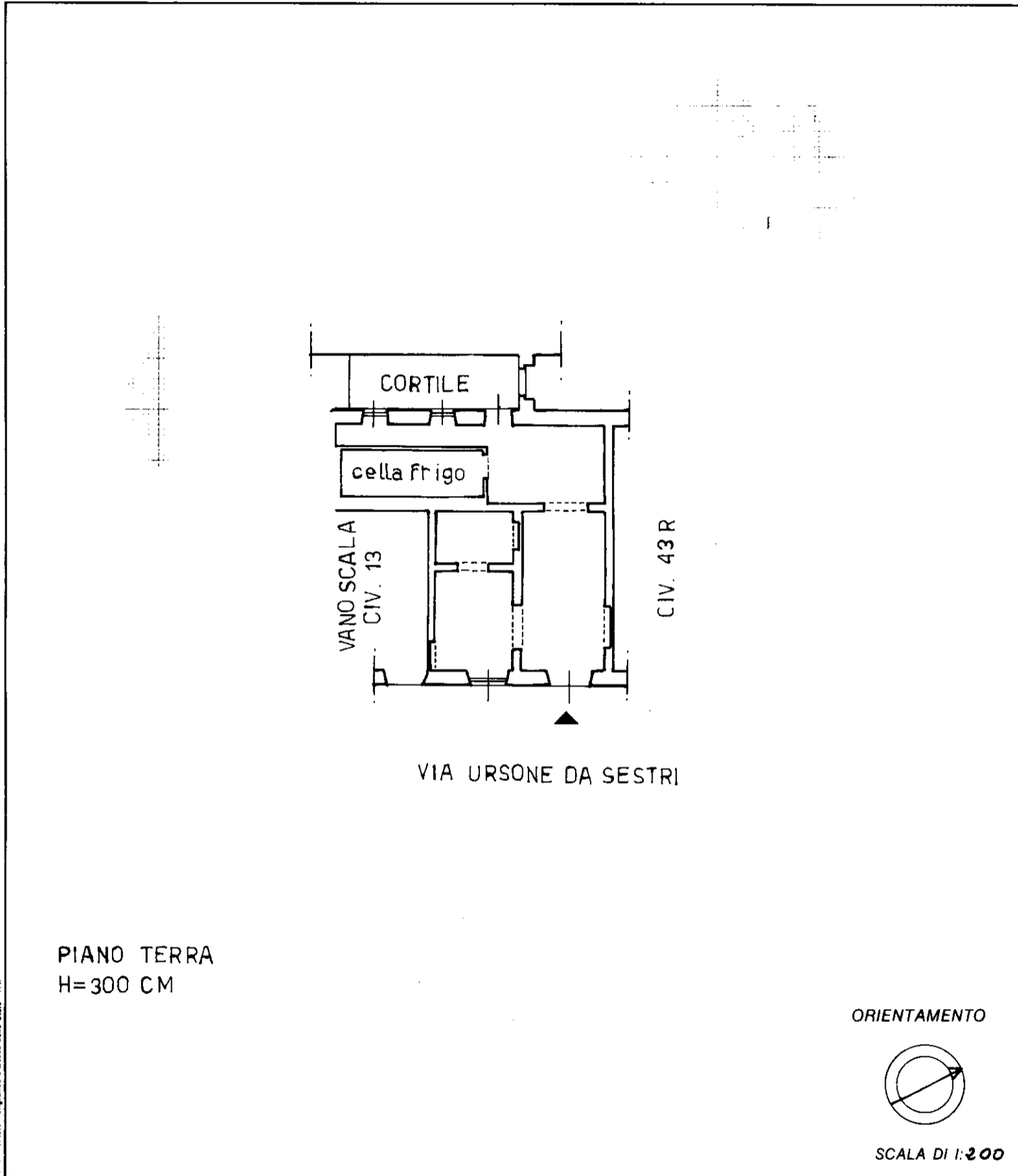

nome - Istituto Poligrafico e. 45cc. dello Stato - P.V.

Dichiarazione di N.C.
Denuncia di variazione

Identificativi catastali
F. 57
n. 423 sub. 1
660

Compilata dal l'Architetto
(Titolo, cognome e nome)
Blanco Roberto
Iscritto all'albo degli Architetti
della provincia di Genova n. 1312
data 9/11/2000 Firma Roberto Blanco

RISERVATO ALL'UFFICIO

MODULARIO
a. r. n. 487



MINISTERO DELLE FINANZE
DIPARTIMENTO DEL TERRITORIO
CATASTO EDILIZIO URBANO (RDL 13-4-1939, n. 652)

MOD. **BN** (CEU)

LIRE
200

Planimetria di u.i.u. in Comune di Genova - Sestri via Ursone da Sestri civ. 47R

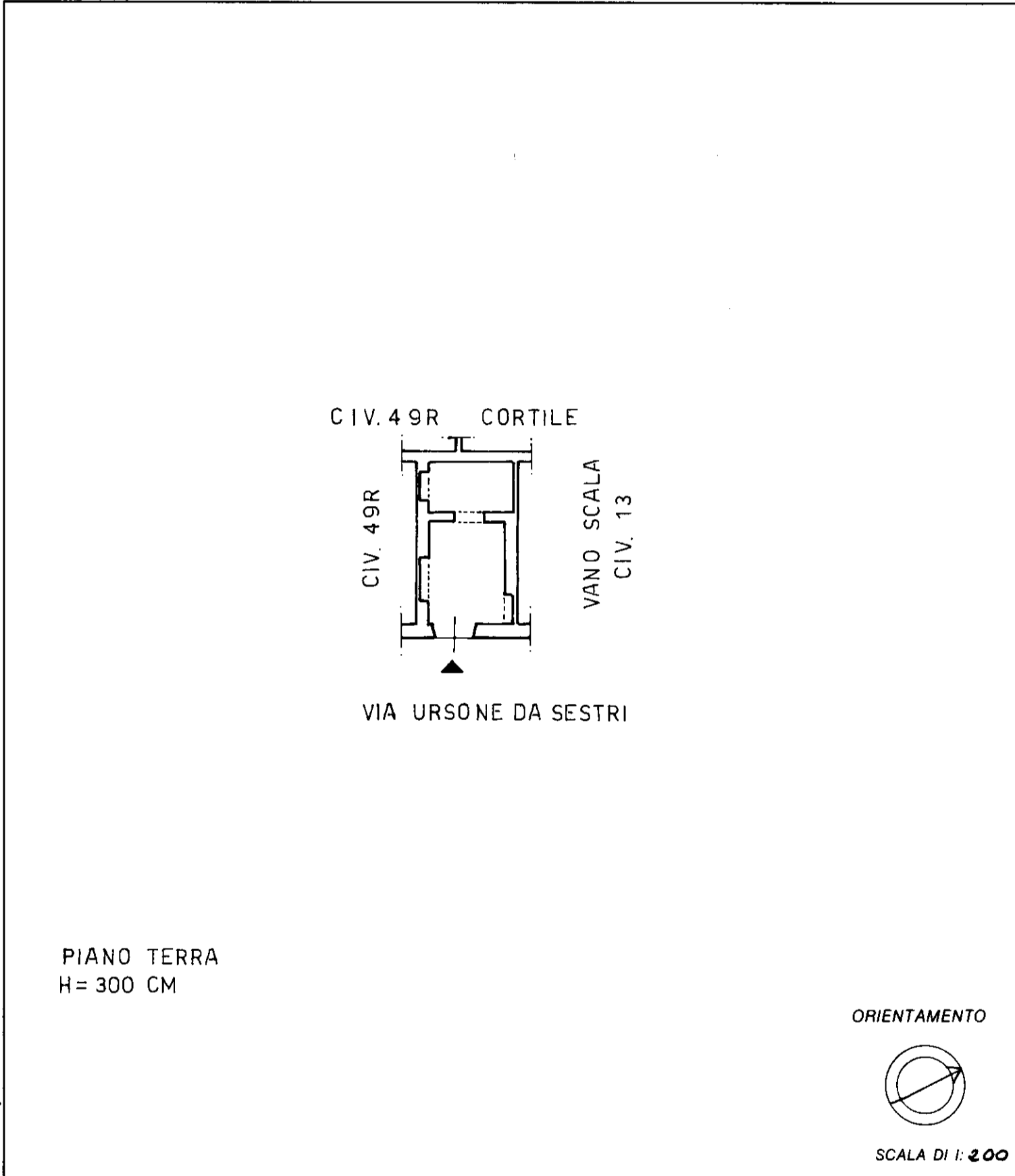

nome - Istituto Poligrafico e Zecca dello Stato - P.V.

Dichiarazione di N.C.
 Denuncia di variazione

Identificativi catastali
 F. 57
 n. 423 sub. 2

Compilata dai l' Architetto
 (Titolo, cognome e nome)
Bianco Roberto

Iscritto all'albo de gli Architetti
 della provincia di Genova n. 1312
 data 9/11/2000 Firma Roberto Bianco

RISERVATO ALL'UFFICIO

MODULARIO
a.r.n. 497



MINISTERO DELLE FINANZE
DIPARTIMENTO DEL TERRITORIO
CATASTO EDILIZIO URBANO (RDL 13-4-1939, n. 652)

MOD. **BN** (CEU)

LIRE
200

Planimetria di u.i.u. in Comune di Genova - Sestri via Ursone da Sestri civ. 49R

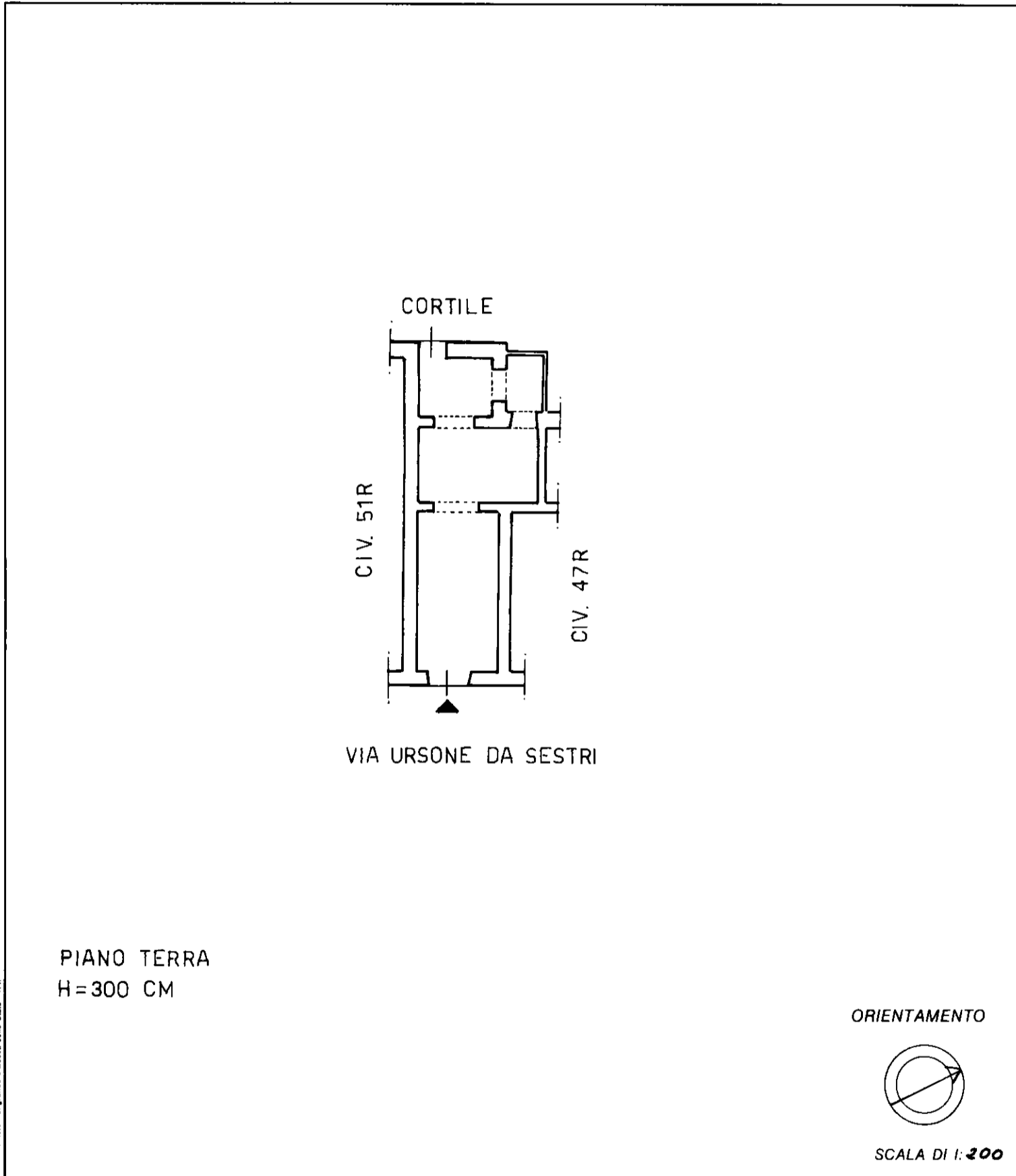

Roma - Istituto Poligrafico e Zecca dello Stato - P.V.

Dichiarazione di N.C.
 Denuncia di variazione

Identificativi catastali
 F. 57
 n. 423 sub. 3

Compilata da l'Architetto
 (Titolo, cognome e nome)
Blanco Roberto

Iscritto all'albo de gli Architetti
 della provincia di Genova n. 1312
 data 9/11/2000 Firma Roberto Blanco

RISERVATO ALL'UFFICIO

Agenzia del Territorio
CATASTO FABBRICATI
Ufficio provinciale di
Genova

Scala 1: 200

Autorimessa
Via E. Ferro - Via C. Goldoni

BOX n° 081

PIANO 2° s.s.
H.2,45 mt

Dichiarazione protocollo n. GE0132948 del 11/04/2008
Planimetria di u.i.u. in Comune di Genova - Pegli/voltri
Via Emanuele Ferro
civ. SNC

Identificativi Catastali:
Sezione: SEP
Foglio: 57
Particella: 2052
Subalterno: 115

Compilata da:
Cirriotti Federico
Iscritto all'albo:
Architetti
Prov. Genova
N. 3496

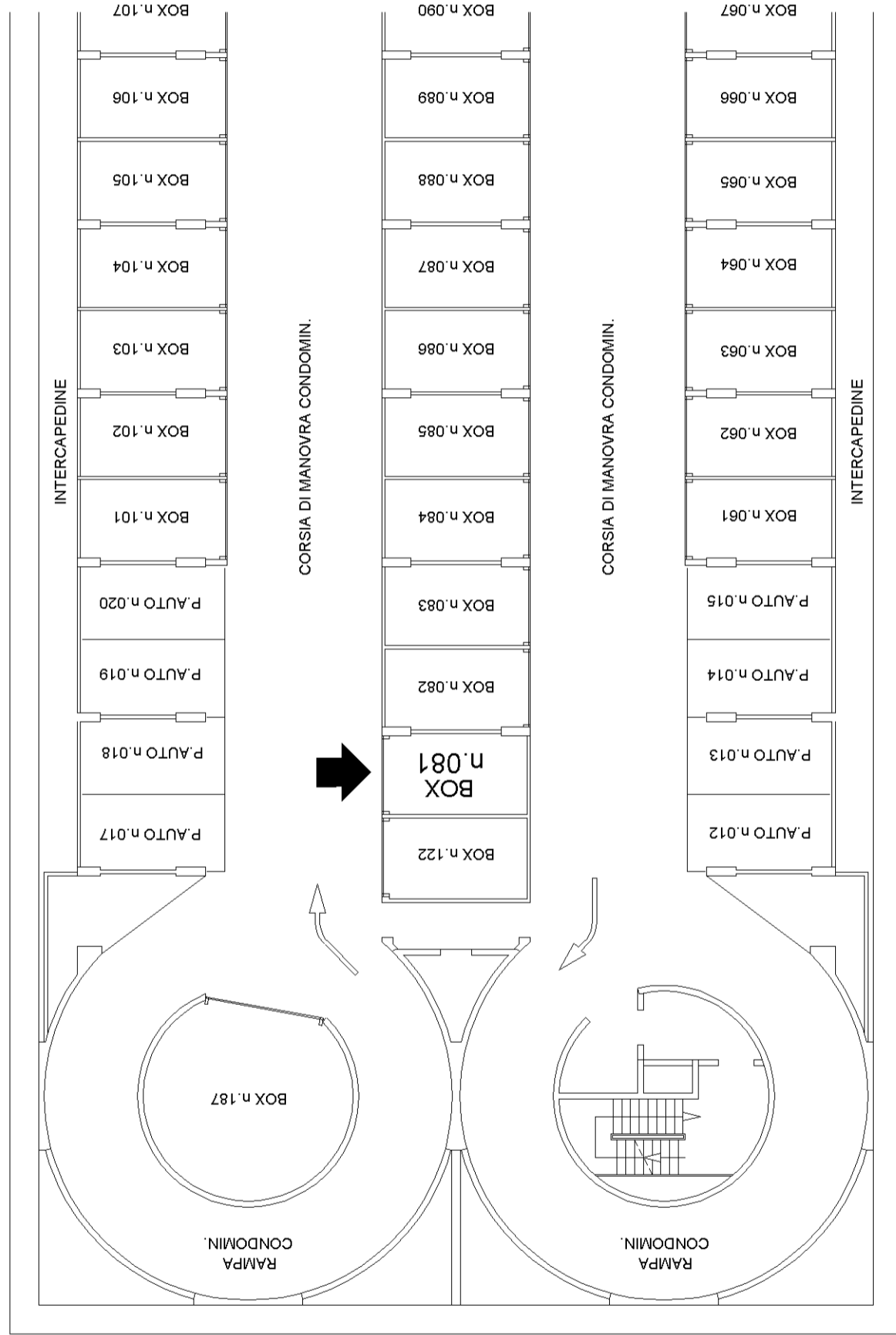

Agenzia del Territorio
CATASTO FABBRICATI
 Ufficio provinciale di
Genova

Scala 1: 200

Autorimessa
 Via E. Ferro - Via C. Goldoni

BOX n° 082

PIANO 2° s.s.
 H.2,45 mt

Dichiarazione protocollo n. GE0132948 del 11/04/2008
 Planimetria di u.i.u. in Comune di Genova - Pegli/voltri
 Via Emanuele Ferro civ. SNC

Identificativi Catastali:
 Sezione: SEP
 Foglio: 57
 Particella: 2052
 Subalterno: 116

Compilata da:
 Ciriotti Federico
 Iscritto all'albo:
 Architetti
 Prov. Genova N. 3496

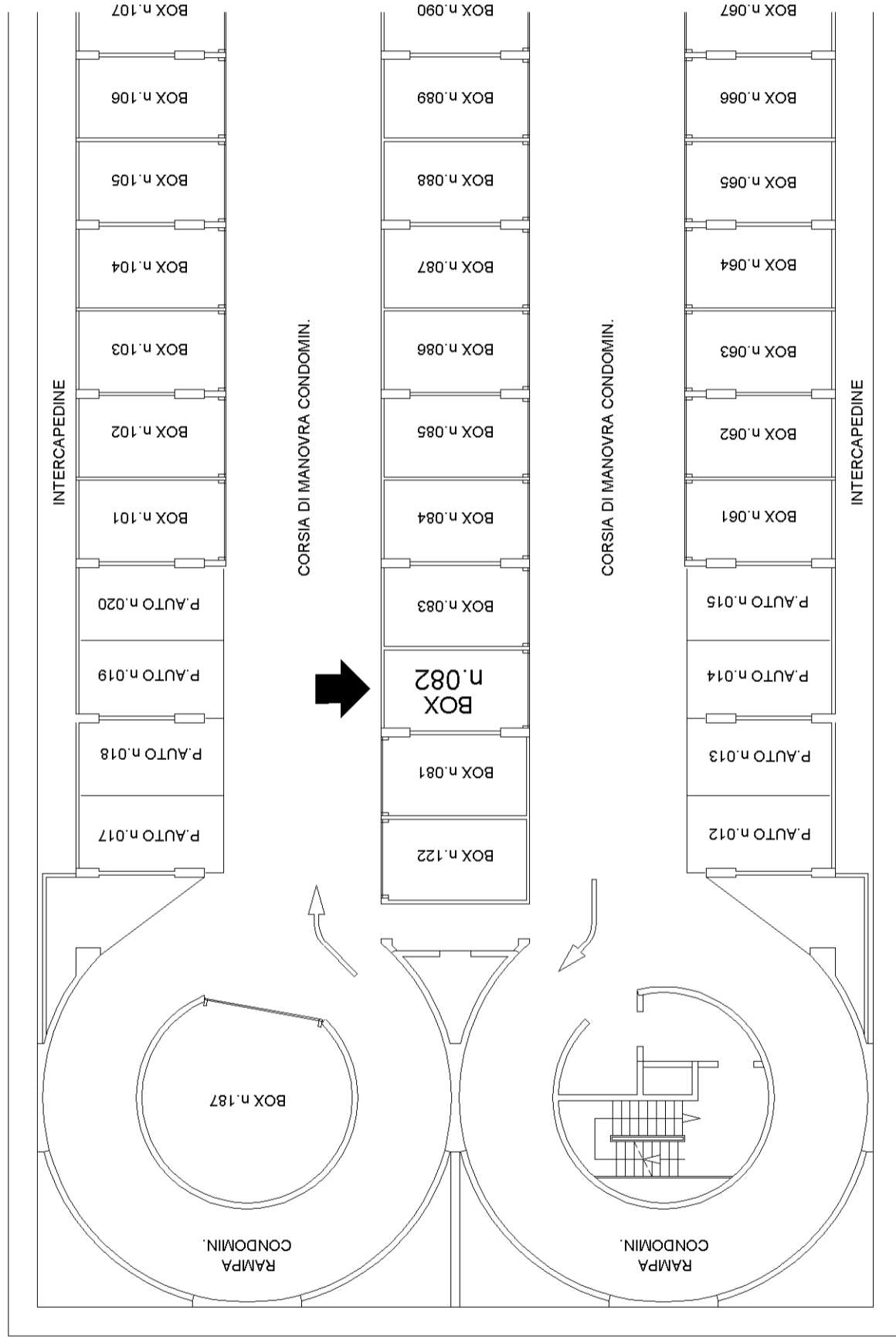

**Agenzia del Territorio
CATASTO FABBRICATI
Ufficio Provinciale di
Genova**

Dichiarazione protocollo n. GE0459916 del 29/12/2011	
Planimetria di u.i.u. in Comune di Genova - Pegli/voltri	
Viale Carlo Canepa civ. 36R	
Identificativi Catastali:	Compilata da: Ghiglione Sandro
Sezione: SEP	Iscritto all'albo: Geometri
Foglio: 56	Prov. Genova N. 2803
Particella: 98	
Subalterno: 2	

Scheda n. 1 Scala 1:200

PIANO TERRA

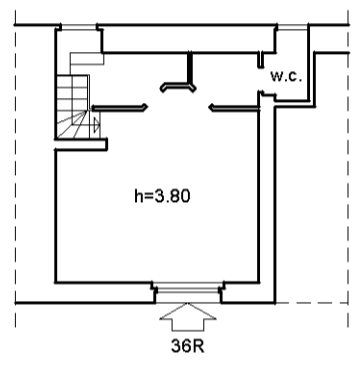

Viale Carlo Canepa

PIANO SEMINTERRATO

